클 린 도 시 사 업 소

구 분 부서별	자 료 요 구 목 록	비 고
클린도시사업소		
클린도시과	1. 2022년 동지역 등 가로청소 용역 추진 현황 2. 가로청소 대행업체 평가 추진현황 3. 가로쓰레기통 교체 및 신규설치 현황 4. 적환장 설치공사 현황 5. 현수막 게시대(저단형 포함) 설치 현황 (2020~현재) 6. 간판이 아름다운거리 조성사업 추진 현황 7. 불법광고물 단속 및 정비현황 (2020~현재) - 시민감시단 및 수거보상제 운영 현황 - 과태료 부과, 징수현황 및 단속현황 8. 폐현수막 재활용 및 폐기물처리 용역 현황 (2020~현재)	
도로관리과	1. 도로유지관리 추진 실적 및 현황(2020~현재) 2. 도로시설물 유지관리 실적 및 현황(2020~현재) 3. 교통신호기 및 교통안전시설물 정비 현황(2020~현재) 4. 교통신호등 제어방식별 운영 현황(고정식, 시간대, 실시간 제어 등) 5. 횡단보도 보행신호주기 2회 적용 현황 및 확대 계획 6. 우회전 전용 신호등 설치 현황 7. LED 바닥신호등 설치 현황 및 계획 8. 가로등 및 보안등 유지관리 현황(2020~현재) 9. 지중화 사업 추진 현황 10. 자전거도로 인프라구축 및 활성화 정책 추진 현황(2020~현재) - 자전거도로 신설 및 정비공사 현황 - 자전거 주차장 설치 현황 11. 교차로 체계 개선 추진 실적 및 계획 12. 양곡1로 재포장 및 보도 정비공사 추진 현황 13. 한강변 자전거도로 연결 현황 및 계획 14. 개인이동수단장비 운영 현황, 사고 유형별 현황 및 안전장비 보급 현황 (2020~현재) 15. 보도블럭 사용 기간 및 교체시기 현황 16. 우수 배수구·맨홀 거름망 설치 현황 및 계획	

구 분 부서별	자 료 요 구 목 록	비 고
공원관리과	1. 구래동 문화의거리 공원환경 개선사업 추진 현황 2. 도시공원 생태체험 프로그램 운영 현황 3. 양곡지구 공원환경 개선사업 현황 4. 물놀이장 조성사업 및 관리운영 현황(2020~현재) 5. 생태도시숲 및 숲속쉼터 조성사업 현황 6. 호수공원 종합개선사업 현황 7. 생태공원 생태필터 미스트 숲 조성사업 현황 8. 금빛수로 수상레저시설 운영사업 현황(2020~현재) 9. 금빛수로 보행환경 개선사업 추진 현황 10. 미세먼지 저감숲 조성 현황 (2020~현재) 11. 공원별 소화기 배치 현황 12. 공공화장실 냉난방기 설치 현황, 계획 및 운영상 문제점 13. 물놀이터 수질검사 현황 및 그늘막 설치 현황	

클 린 도 시 과

부서공통1 기본현황

□ 인력현황

【단위 : 명】

정 원	현 원	휴 직	과부족	그 외
18	18 (행정 8) (시설 5) (공업 3) (녹지 2)	2 (행정 2)	-	15 (임기제 5) (공무직 5) (청원경찰 3) (기간제 2)

□ 사무분장현황

소속(팀)	직급(위)	성 명	담 당 업 무 (업무별 비중)	전입일
클린도시 사업소	녹지4급 (클린도시사업소장)	두철언	- 클린도시사업소 업무 총괄(100)	'21.01.04.
클린도시과	행정5급 (클린도시과장)	주이자	- 클린도시과 업무 총괄(100)	'22.09.21.
클린행정팀	행정6급 (클린행정팀장)	조길현	- 사업소(클린도시과, 도로관리과, 공원관리과) 계약업무 총괄(60) - 청소행정종합 기획(10) - 환경미화원 운영(30)	'22.09.21.
클린행정팀	행정6급	곽영미	- 도로관리과 계약·지출(100)	'22.09.21.
클린행정팀	녹지7급	조민우	- 클린도시과·공원관리과 계약·지출(100)	'22.01.13.
클린행정팀	행정8급	이하나	- 사업소 서무(40) - 회계(50) - 공유재산(10)	'21.01.04.
클린행정팀	행정8급	이지현	- 과 서무(70) - 시민대청소운동 시행(10) - 환경미화원 관리사무(20)	'20.07.01.
클린행정팀	기간제	정유나	- 클린도시사업소 청사 청소(100)	'21.01.01.
클린행정팀	기간제	김성현	- 클린도시사업소 청사 청소(100)	'22.01.01.

소속(팀)	직급(위)	성 명	담 당 업 무 (업무별 비중)	전입일
클린도시팀	행정6급 (클린도시팀장)	최경배	- 클린도시팀 업무 총괄(70) - 가로청소 업체 선정 및 관리(30)	’22.04.18.
클린도시팀	행정7급	김윤영	- 도시지역 가로청소 및 업체 관리(50) - 폐기물처리업(가로청소) 인허가 및 지도점검(40) - 청소 사각지대 관리 및 대책 수립(10)	’22.01.13.
클린도시팀	공업8급	김기현	- 도로 재비산먼지 저감사업(20) - 폐토사 처리 및 폐토사 적환장 설치(30) - 가로쓰레기통 관리(30) - 생활환경 정화활동 실적(읍면동) 관리(20)	’22.08.26.
클린도시팀	행정9급	김민아	- 노면청소차 운영(40) - 공무직(환경미화원) 인건비 지급(30) - 노면청소(민원)(30)	’22.09.21.
클린도시팀	시간선택제 임기제(라)	윤태현	- 노면청소차 운행(100)	’21.07.09.
클린도시팀	시간선택제 임기제(라)	홍지석	- 노면청소차 운행(100)	’22.05.09.
클린도시팀	공무직	이남호	- 노면청소차 운행(100)	’20.07.01.
클린도시팀	공무직	유무철	- 노면청소차 운행(100)	’20.07.01.
클린도시팀	공무직	오주환	- 노면청소차 운행(100)	’20.07.01.
클린도시팀	공무직	송범덕	- 노면청소차 운행(100)	’20.07.01.
클린도시팀	공무직	김범수	- 노면청소차 운행(100)	’20.07.01.
광고물 허가팀	시설6급 (광고물허가팀장)	최영조	- 광고물허가팀 업무 총괄(70) - 옥외광고물 등 관리조례 운영(20) - 소송업무(10)	’21.01.04.
광고물 허가팀	시설7급	임영주	- 옥외광고물 심의위원회 구성 및 운영(20) - 옥외광고물 정비사업 추진(사업, 계획)(30) - 간판이 아름다운거리 조성사업(30) - 시군 종합평가 관리(교육, 사업)(10) - 옥외광고사업 종사자 교육 지원(10)	’21.03.01.
광고물 허가팀	시설9급	어용준	- 옥외광고물 표시허가·신고 및 안전점검(30) - 옥외광고물 관련 건축 및 타부서 협의(20) - 광고물 등의 안전점검 및 위탁관리(20) - 옥외광고사업 등록·변경·휴업·폐업 등(30)	’21.04.16.

소속(팀)	직급(위)	성 명	담 당 업 무 (업무별 비중)	전입일
광고물 지도팀	공업6급 (광고물지도팀장)	정진호	- 광고물지도팀 업무 총괄(50) - 불법옥외광고물 정비 종합계획 수립(30) - 옥외광고발전기금 관련 조례 운용 관리(20)	’21.01.04.
광고물 지도팀	시설8급	노영진	- 옥외광고발전기금 운용·관리(20) - 옥외광고발전기금 심의위원회 운영(20) - 불법유동광고물 시민감시단·시민수거보상제 운영(20) - 불법광고물 폐기물적치장 관리(20) - 폐현수막 재활용사업 추진(20)	’21.08.20.
광고물 지도팀	공업9급	김경환	- 불법고정광고물 정비계획 수립(30) - 고정광고물 국민신문고 민원처리(구래,마산,장기,운양)(40) - 상급기관자료 제출(30)	’22.09.21.
광고물 지도팀	시설9급	곽수민	- 불법고정광고물 정비계획 수립(30) - 고정광고물 국민신문고 민원처리(감정,걸포,북변,풍무,사우)(40) - 감사자료 제출(30)	’22.09.21.
광고물 지도팀	시간선택제 임기제(마)	순원식	- 불법유동광고물 계도·단속 및 국민신문고 민원처리(구래,마산,장기,감정,양촌)(70) - 불법광고물 적치장 관리(30)	’22.04.18.
광고물 지도팀	시간선택제 임기제(마)	전표남	- 불법유동광고물 계도·단속 및 국민신문고 민원처리(운양,걸포,풍무,고촌,하성)(70) - 지역공동체일자리사업 운영관리(30)	’22.05.20.
광고물 지도팀	시간선택제 임기제(마)	박찬범	- 불법유동광고물 계도·단속 및 국민신문고 민원처리(사우,북변,통진,대곶,월곶)(70) - 사회복무요원 관리(30)	’22.05.20.
광고물 지도팀	청원경찰	김재호	- 불법 옥외광고물 단속 및 정비(100)	’20.07.01.
광고물 지도팀	청원경찰	조장현	- 불법 옥외광고물 단속 및 정비(100)	’20.07.01.
광고물 지도팀	청원경찰	이택범	- 불법 옥외광고물 단속 및 정비(100)	’20.07.01.

부서공통2 2021년 행정사무감사 처리의견에 대한 조치결과

□ 총 괄

총 지적사항				조치결과		
계	시정	처리	건의	계	완료	추진중
4	-	1	3	4	4	-

□ 부서공통

지적내용	조치내용	처리 구분
○ 행정사무감사 지적사항에 대한 형식적 조치계획과 완료처리로 실질적 개선 사항들이 반영되어 있지 않음. 조치결과 작성시 신중을 기하기 바람	○ 행정사무감사 지적사항에 대한 실질적 개선 사항을 반영한 조치결과를 제출하겠음	처리 (완료)
○ 각 부서에서 추진하는 수많은 용역에 대한 결과물을 의회에 제출하지 않아 업무 추진에 대한 심의에 한계가 있음. 향후 용역 추진 시 보고회 및 결과물을 의회와 공유하기 바람	○ 향후 용역 추진 시 보고회 및 결과물을 의회와 즉시 공유함으로써 업무 추진에 대한 심의가 원활히 진행될 수 있도록 하겠음	건의 (완료)
○ 상위기관 감사지적 사항에 대한 철저한 업무 숙지로 같은 사례가 발생하지 않도록 노력하기 바람	○ 상위기관 감사지적 사항에 대하여 전직원 공람 및 철저한 업무 숙지로 같은 사례가 발생하지 않도록 하겠음	건의 (완료)
○ 지방의회의 집행기관에 대한 서류제출 요구권은 의회의 본질적 업무인 「지방자치법」 제41조의 '행정사무 감사권 및 조사권'을 위하여 필수적인 권한이며, 이에따른 자료 제출은 집행기관 의무사항임. 부정당한 사유로 자료제출을 거부하는 등의 행위는 시의회를 경시하는 처사로 향후 재발방지를 위한 특단의 대책을 마련하여 주기 바람	○ 의회의 서류제출 요구에 대하여 관련 규정등을 고려하여 가능한 범위내에서 최대한 협조토록 하겠음	처리 (완료)

지적내용	조치내용	처리 구분
○ 지역경제 활성화를 위하여 공사 및 물품 구매 시 관내 지역업체가 참여할 수 있도록 특단의 대책을 마련하기 주기 바람	○ 공사 및 물품구매 시 특별한 사유가 없다면 관내 지역 업체와 거래하겠음	처리 (완료)
○ 주요 지역현안에 대한 의회 및 지역구 의원 사전공유 부족으로 대의기관으로서 시민의견 대변 등 역할에 어려움이 있음. 업무공유 및 소통에 노력해 주기 바람	○ 주요 지역현안에 대하여 의회와 공유할 사항이 발생하는 즉시 의회 및 지역구 의원과 사전공유 및 소통하도록 하겠음	건의 (완료)

□ 부서별 지적사항

지적내용	조치내용	처리 구분
○ 지방의회의 집행기관에 대한 서류제출 요구권은 의회의 본질적 업무인 '행정사무 감사권 및 조사권'을 위하여 필수적인 권한이며, 이에 따른 자료제출은 집행기관 의무사항임. 이에,「지방자치법」제41조제4항의 규정에 의거 의회에서 행정사무감사 자료로 요청한 사항에 대하여 집행기관에서는 제출의 의무를 다하여 주기 바람	○ 행정사무감사 자료요청 사항(정량・정성 평가 사업계획서 및 증빙서류, 제안서 제출업체의 정량・정성평가 결과표)에 대하여는 생활폐기물 수집·운반(가로 청소)업 공개경쟁 허가 공고문상 미공개 공고한 사항으로써 향후 의원 요구자료 요청 시 원본자료 열람조치토록 하겠음	처리 (완료)
○ 불법광고물이 매년 증가되는 만큼 '불법 광고물 시민수거 보상제'를 적극 추진하기 바라며, 현재까지 진행시 발생된 문제점에 대한 대책 마련 후 시민수거 보상제가 활성화 되도록 추진 바람	○ 다각적으로 불법유동광고물을 정비하고 있어 시민수거보상제 실적이 매년 감소하고 있음. 많은 시민이 참여할 수 있도록 홍보 강화하겠음	건의 (완료)
○ 모니터링을 통해 낮은 시인성, 잦은 오염, 파손 등의 저단형 현수막게시대의 보완책을 마련하여 주기 바람	○ 수시로 현장 확인하여 오염된 현수막은 즉시 교체하겠음	건의 (완료)
○ 클린도시사업소를 방문하는 민원인의 주차 편의를 위해 사업소 내 '민원인 전용주차' 구역을 마련하여 주기 바람	○ 클린도시사업소 주차장 내에 '민원인 전용 주차구역' 별도 마련하였으며, 주차장 협소에 따라 사업소 관용차량을 외부 공영주차장에 주차하는 등 민원인 주차구역 확보 노력중임	건의 (완료)

부서공통3 시의회 주문사항 처리현황 (2021.05. ~ 현재)

구분	발언시기		주문(발언)내용	처리내용	비고
	회의명	일자			
주문 사항	214회 정례회	21.12.06.	주택가 및 학생 통학로에 불법전단지가 많아 교육환경을 크게 저해하고 있으므로 강력한 정비계획 및 실효성 있는 개선대책 마련 주문	○학생 통학로를 가로청소원의 우선 청소구역으로 지정하였고 지역공동체 일자리사업 참여자 및 기동정비반이 일제정비 추진 ○근본적인 해결을 위해 유흥, 대부업 전화 차단조치 시행 - 경기도공정특별사법경찰단에 의뢰	처리 (완료)
			'가로쓰레기통 교체 및 신규 설치' 사업 관련하여 주민참여예산임을 감안 주민들과 충분한 논의를 거쳐 설치 주문	○타 지자체 벤치마킹 및 도시계획과 공공디자인 팀과 협의하여 김포시 특색을 담은 디자인 컵모양 쓰레기통 시범 설치	처리 (완료)
			현수막, 입간판의 불법실태를 파악하여 제도적 개선방안을 마련 후 교육내용에 담아 실효성 있는 광고업자 등 교육이 되도록 하고, 부서 홈페이지 등에 간판개선이 잘된 사례를 개제하여 광고업자가 참고할 수 있도록 홍보 주문	○유동광고물(현수막, 입간판)에 대한 과태료 부과기준 조례 개정완료('22.9.21.) - 당초 과태료 1회 부과에서 3회까지 가중부과 가능 및 자진철거 시 50% 감경 등 ○간판개선 우수 사례 홈페이지 게시 홍보	처리 (완료)
	216회 임시회	22.03.21.	노면청소차 폐토사 처리용역 관련, 단가가 70% 이상 상승한 것에 대한 부서의 요인분석이 미비해 보이며 혹여 너무 업체 중심의 단가 조정이 이루어진 것은 아닌지 우려됨. 향후 유사 사례 발생하지 않도록 단가 상승 시 요인분석 철저히하여 해당 내용을 상임위 위원들에게 적극 공유해 줄 것 당부	○2022년 폐토사 원가산정 용역단가로 지명경쟁입찰 실시하였으나 무응찰하여 타 시군 폐토사 공고단가 등을 감안하여 지명경쟁입찰 재시도 후 위탁 계약완료하여 위탁 운영 중임 ○향후 특이사항 발생 시 상임위와 사전공유하겠음	처리 (완료)

부서공통4 2022년 주요업무 및 특수시책 추진현황

□ 투명하고 신속한 회계·계약업무 추진

○ 추진목적

- 세출예산 집행기준 및 지방계약법령 엄격 준수
- 관내업체 계약 참여 확대를 통한 지역경제 활성화 도모

○ 집행실적

[단위 : 백만원]

기 간	계		공 사		용 역		물 품	
	건	금액	건	금액	건	금액	건	금액
계	2,306	125,678	661	65,401	312	19,758	1,333	40,519
2020(下)	366	15,523	109	6,900	39	3,110	218	5,513
2021	1,118	59,429	310	30,625	153	10,791	655	18,013
2022	822	50,726	242	27,876	120	5,857	460	16,993

※ 클린도시사업소 개청일 2020. 7. 1.

□ 명절맞이 대청소 추진

○ 추진목적

자체 환경정비 용역업체 및 주민자율청결봉사대와의 유기적 공조를 통한 가로·도로·공원 대청소 실시로 내방객들에게 “클린김포” 이미지 조성

○ 추진개요

- 기 간 : 2022. 1. 20. ~ 1. 28.(설)/ 2022. 9. 1. ~ 9. 8.(추석)
- 대 상 : 가로·노면·공원, 읍·면·동 마을진출입로 및 청소취약지 등
- 인 원 : 425명(청소인력 121, 주민자율청결봉사대 304)
- 내 용
  - 가로·노면·공원 지역 청소 및 쓰레기 수거
  - 불법광고물 철거 및 정비, 에어라이트 현황 파악 및 계도
  - 마을진출입로·마을안길, 청소 취약지역에 대해 환경정비 추진

□ 2022년 동지역 등 가로청소 용역

○ 사업기간 : 2022. 1. 1. ~ 2023. 12. 31.(2년간)

○ 계약금액 : 7,041,600천원(시비 100%)

- 2022년 : 3,520,800천원
- 2023년 : 3,520,800천원

○ 청소구역 : 관내 동지역, 고촌물류단지, 양촌·학운산업단지

○ 청소내용 : 도로변, 인도, 주택가·상가 이면도로, 버스정류장 등 청소

○ 용역업체 현황

구 분	대 행 지 역	청소원(명)	관리자(명)	2022년 예산액(천원)
계		**58**	**2**	**3,520,800**
제1구역 (김포미래환경)	김포본동, 장기동, 사우동, 풍무동, 고촌물류단지	29	1	1,766,450
제2구역 (조은환경)	장기본동, 구래동, 마산동, 운양동, 양촌학운산단	29	1	1,754,350

○ 추진실적 및 계획

- 2021. 12. : 2022~2023년 동지역 등 가로청소 용역 입찰 및 계약 체결
- 2022. 6. ~ 7. : 가로청소업체 안전지도 점검 및 쓰레기통 전수 조사
- 2022. 9. ~ 12. : 대행업체 평가용역 실시
- 2022. 12. : 평가결과 공개 및 개선명령 등 적용

□ 노면청소차 운영

○ 운영기간 : 연중(월~금: 09:00~18:00 / 토~일: 07:00~16:00)

○ 차량현황 : 노면청소차 8대(운행차량 7대, 예비차량 1대)

○ 청소범위 : 관내 전지역 도로(국도, 지방도, 시도 등)

○ 운행인력 : 총 7명(공무직 5, 시간선택제임기제 2)

○ 운영현황

연 번	차량번호	운행지역
1	83주0141	고촌읍, 장기동, 장기본동, 아라뱃길
2	83주0142	구래동, 마산동, 대곶면 약암리
3	83너4494	사우동, 풍무동, 북변동, 걸포동
4	93도5858	통진읍, 월곶면
5	93도5899	양촌읍, 하성면, 장기본동, 운양동
6	82누5067	학운산업단지, 대포산업단지, 해안도로
7	91다4521	한강로, 우회도로, 매립지수송도로
8	83너4485	예비차량

□ 노면청소차 폐토사 처리 용역

○ 사업기간 : 2022. 1. ~ 12.

○ 사 업 액 : 256,000천원

○ 사 업 량 : 폐토사 3,200톤(단가:70,789원/톤)

○ 내 용 : 노면청소차 운행 시 수거된 폐토사의 적정한 처리

○ 사업형태 : 지명입찰(노면청소차 차고지 기준 20km 이내 위치한 업체를 지명)

- 업 체 명 : ㈜우광개발(부천시 소재)

○ 기대효과

- 노면청소차 상시 운영을 통한 도로 재비산먼지 저감
- 노면청소차 운행 지역 최적화를 통한 깨끗한 도로환경 조성

□ 현수막 지정게시대 설치 및 유지관리

○ 사업기간 : 2022년 연중

○ 예 산 액 : 114,482천원(옥외광고발전기금)

○ 사업내용 : 공공게시대 설치(6단형 6기, 저단형 9기) 및 유지관리

○ 현수막 지정게시대 관리·운영 현황

(2022. 8월)

합 계	공공용			일반용	비 고
	소 계	6단형	저단형	6단형	
161기(797면)	72기(264면)	30기(180면)	42기(84면)	89기(533면)	

○ 기대효과

- 불법현수막 난립 방지를 위한 현수막 게시시설 설치 및 노후 게시시설 유지보수로 깨끗한 도시경관 조성

□ 간판개선사업 추진

○ 사 업 명 : ‘통진시장 가는 길’ 간판개선사업

○ 사업기간 : 2022. 2. ~ 2023. 12.

○ 사업위치 : 김포시 통진읍 조강로 35~51-1, 조강로 38~54

○ 예 산 액 : 500,000천원(국비 2억, 시비 3억)

- 국비 2억 확보 완료(2022. 8.)
- 시비 3억 확보 필요(2023년 본예산 옥외광고발전기금)

○ 사업내용 : 간판 및 건물입면 개선

○ 사 업 량 : 건물수 20동, 업소수 71개, 간판수 88개

○ 추진현황

- 2022. 2. ~ 3. : 간판개선사업 공모 신청(시→경기도→행정안전부)
- 2022. 5. ~ 6. : 세부추진계획 수립 제출(행정안전부)
- 2022. 7. : 행정안전부 공모 선정(19개 시군구)
- 2022. 8. ~ 12. : 지방비 예산확보 및 정비시범구역 지정
- 2023. 1. ~ 12. : 간판개선사업 추진

○ 기대효과

- 구도심의 노후된 간판을 아름답고 특색있는 간판으로 개선하여 쾌적한 주거공간 조성 및 침체된 지역상권 활성화

□ 옥외광고사업 종사자 교육

○ 관련법규 : 옥외광고물법 제12조 및 시행령 제49조

○ 교육대상 : 관내 옥외광고사업 종사자

○ 교육방법 : 코로나-19로 인한 온라인교육 실시

○ 교육내용 : 옥외광고물 관련법규 등

○ 추진현황

- 2021년 : 126명 수료(대상 127명, 수료율 99%)
- 2022년 : 8월말 현재 94명 수료(대상 131명, 수료율 72%)

※ 2022.11월 미수료자 대상 온라인 교육 예정

○ 기대효과

- 옥외광고사업 종사자 교육을 통해 불법광고물 설치 예방 및 안전 관리 의식 함양

□ 불법광고폐기물 재활용처리 용역

○ 사업기간 : 2022. 7. 1. ~ 10. 31.

○ 계약금액 : 금62,235,650원(200톤)

○ 처리대상 : 불법유동광고물(현수막, 에어라이트, 입간판, 전단지 등)

○ 처리방법 : 재활용업체에 위탁하여 처리

- 폐기물을 성상별로 분류하여 고형연료 및 PE 중간원료로 제조하여 재활용

○ 기대효과

- 불법광고폐기물을 고형연료 등 제품으로 재생산하여 탄소중립 실천
- 마대 재활용 및 소각 대비 처리비용 절감

※ 2022. 9. 27. 기준 130톤 처리, 36,905천원 집행

□ 불법유동광고물 시민수거보상제 및 시민감시단 운영

○ 사업기간 : 2022. 1. ~ 12.(예산 소진 시까지)

○ 사 업 비 : 350,000천원

→ 시민수거보상제: 150,000천원, 시민감시단: 200,000천원

○ 사업내용 : 시민수거보상제 및 시민감시단 사업을 통한 불법유동광고물 정비

○ 참가자격 및 보상금 지급기준

구 분	지급액(장당)				참가자격
	현수막		벽보	전단지	
	일반형	족자형			
시민수거보상제 (월 50만원 이내)	-	500원	50원	20원	○1세대 1인에 한함 ○김포시 거주 - 만65세 이상 어르신, 국민기초생활수급자, 차상위계층 보호대상자
시민감시단 (월 200만원 이내)	2,000원	500원	-	-	○1세대 1인에 한함(* 20명 내외 선정) ○주민등록상 김포시 1년 이상 거주자 ○공고일 현재 만20세 이상

부서공통5 소관 자문단 및 위원회 운영 현황

□ 위원회 운영현황

(단위 : 천원)

위원회명 (운영횟수)	위원명 (임기)	선정기준	예산액	집행액	개최결과 (미개최 시 사유)
김포시 옥외광고 심의위원회 (서면심의 3회)	두철언 (당연직)	「옥외광고물 등의 관리와 옥외광고산업 진흥에 관한 법률」 제7조 「옥외광고물 등의 관리와 옥외광고산업 진흥에 관한 법률 시행령」 제32조	3,200	1,080	주요도로변 지주이용간판 설치(2건) 및 옥외광고물 수수료감면(1건) 2021년 제2회 (8.24.~8.31.) 2021년 제3회 (10.13.~10.22.) 2022년 제1회 (1.10.~1.17.)
	이분다 (임명직)				
	한기정 (임명직)				
	한종우 (2020.11.19.~ 2022.11.18.)				
	김현숙 (2020.11.19.~ 2022.11.18.)				
	임은 (2020.11.19.~ 2022.11.18.)				
	김대중 (2020.11.19.~ 2022.11.18.)				
	강상우 (2020.11.19.~ 2022.11.18.)				
	이민래 (2020.11.19.~ 2022.11.18.)				
	나국희 (2020.11.19.~ 2022.11.18.)				
	손유리 (2020.11.19.~ 2022.11.18.)				
	이은형 (2020.11.19.~ 2022.11.18.)				
	황지현 (2020.11.19.~ 2022.11.18.)				

【단위 : 천원】

위원회명 (운영횟수)	위원명 (임기)	선정기준	예산액	집행액	개최결과 (미개최 시 사유)
김포시 옥외광고 발전기금 운용심의 위원회 (서면심의 4회)	두철언 (당연직)	「옥외광고물 등의 관리와 옥외광고산업 진흥에 관한 법률」 제6조의2 「김포시 옥외광고발전기금 설치 및 운용 조례」제5조	3,200	840	옥외광고발전기금 운용계획 변경(3건) 결산/성과분석(1건) 2021년제2회 (5.10.~5.14.) 2021년제3회 (9.2.~9.9.) 2021년제4회 (10.21.~10.27.) 2022년제1회 (3.14.~3.18.)
	이분다 (임명직)				
	오미선 (임명직)				
	권현운 (2021.9.11.~ 2023.9.10.)				
	허형석 (2021.9.11.~ 2023.9.10.)				
	김민정 (2021.9.11.~ 2023.9.10.)				
	김춘홍 (2021.9.11.~ 2023.9.10.)				
	신규환 (2021.9.11.~ 2023.9.10.)				
	홍옥화 (2021.9.11.~ 2023.9.10.)				

부서공통9 민간위탁 관리·감독 현황(2020년~현재)

부서명	위탁사무명	수탁기관	위탁기간	재위탁여부	의회동의 여부	예산내역	정산내역	지도점검		
								점검일자	점검내용	지적사항 및 조치결과
클린 도시과	2020년 도시지역 가로청소 용역	프로종합 관리㈜	2020.01.01. ~ 2021.01.31.	X	O 「김포시 사무의 민간위탁 촉진 및 관리조례」 제5조 제2항 제3호	3,645,869	3,470,613	2020.09.08. 2020.10.20.	가로청소 복무 점검	쓰레기 처리 소홀, 청소방법 미준수 주의 통보
	2021년 동지역 등 가로청소 용역	김포미래 환경 (1구역)	2021.02.01. ~ 2021.12.31.	X		1,509,230	1,477,242	2021.04.01. ~ 04.13.	가로청소 용역 수행실태 점검	업무시간 미준수에 따른 주의통보
		조은환경 (2구역)	2021.02.01. ~ 2021.12.31.	X		1,425,764	1,395,240			업무시간 미준수에 따른 주의통보
	2022~2023년 동지역 등 가로청소 용역	김포미래 환경 (1구역)	2022.01.01. ~ 2023.12.31.	X		3,520,800 (계약금액 1,766,450)	977,100 (7회 기성)	2022.6.14./ 2022.07.04. ~07.07	-가로청소 용역 안전지도 점검 -가로쓰레기통 관리 점검	가로쓰레기통 관리 소홀에 따른 주의통보
		조은환경 (2구역)	2022.01.01. ~ 2023.12.31.	X		3,520,800 (계약금액 1,754,350)	1,071,228 (7회기성)			없음
	노면청소차 폐토사 처리사업	㈜진명기업	2020.01.01. ~ 2020.12.31.	X		120,000	90,750	2020.10.5.	폐토사 처리시설 등 처리사항 점검	없음

부서명	위탁사무명	수탁기관	위탁기간	재위탁여부	의회동의 여부	예산내역	정산내역	지도점검		
								점검일자	점검내용	지적사항 및 조치결과
	노면청소차 폐토사 처리 용역	㈜진명기업	2021.01.01. ~ 2021.12.31.	X		182,700	129,269	-	-	-
	노면청소차 폐토사 처리용역	㈜우광개발	2022.01.01. ~ 2022.12.31.	X		256,000	85,755	2022.01.26.	폐토사 계근, 하차, 차량세차 등 반입과정 및 시설물 확인	없음
	현수막 지정게시대 관리운영	경기도 옥외광고 협회 김포시지부	2020.01.01. ~ 2022.12.31.	X	O 「김포시 사무의 민간위탁 촉진 및 관리조례」 제5조 제2항 제1호	비예산	-	-	-	-
	광고물 등의 안전점검	경기도 옥외광고 협회	2020.01.01. ~ 2022.12.31	X		비예산	-	-	-	-

부서공통12 수의계약 내역(용역포함, 업체 관내·외 구분)(2020년~현재)

【단위 : 천원】

구분	계 약 명	계약금액	계약업체	업체소재 (관내외)	수의계약 사유 (근거명시)
용역	2020년도 폐현수막 처리용역	58,900	㈜성창환경	관외	재공고입찰을 할 때 입찰이 성립하지 아니하거나 입찰자가 없는 경우(제26조제1항)
공사	클린도시사업소 외부 및 지주 간판 교체공사	6,600	디자인나무	관내	수의 1인견적/2천이하(지방계약법 제30조)
용역	도시지역 가로청소 운영체계 개선방안 연구용역	14,400	사단법인 우리경제연구원	관외	추정가격 2천만원 이하의 물품의 제조·구매계약 또는 용역계약(제25조제1항제5호나목)
용역	노면청소차 부산물 적환장 설치 기본설계 용역 집행	19,789	(사)한국사회 경제연구원	관외	추정가격 2천만원 이하의 물품의 제조·구매계약 또는 용역계약(제25조제1항제5호나목)
용역	2022년 동지역 등 가로청소 및 노면청소차 폐토사 처리 원가산정 용역 집행	9,000	사단법인 우리경제연구원	관외	추정가격 2천만원 이하의 물품의 제조·구매계약 또는 용역계약(제25조제1항제5호나목)
용역	2021년 생활폐기물 수집·운반(가로청소) 대행업체 평가 용역 집행	5,400	사단법인 우리경제연구원	관외	추정가격 2천만원 이하의 물품의 제조·구매계약 또는 용역계약(제25조제1항제5호나목)
용역	김포시 클린도시사업소 보수보강 및 수직증축 구조안전진단 용역	19,771	가야구조 이엔지(주)	관외	추정가격 2천만원 이하의 물품의 제조·구매계약 또는 용역계약(제25조제1항제5호나목)
용역	노후 연립형 지주이용간판 축소 정비 보수	4,405	미래기획	관내	추정가격 2천만원 이하의 물품의 제조·구매계약 또는 용역계약(제25조제1항제5호나목)
공사	LED 전자게시대 철거공사 집행품의	5,400	주식회사 유일컴	관내	수의 1인견적/2천이하(지방계약법 제30조)
물품	시민편의를 위한 가로쓰레기통(카페컵 모양) 구매	12,693	㈜디자인팩토리	관외	추정가격 2천만원 이하의 물품의 제조·구매계약 또는 용역계약(제25조제1항제5호나목)
공사	클린도시과 사무실 확장 공사 집행	6,741	하람건설	관내	수의 1인견적/2천이하(지방계약법 제30조)
용역	2023년 동지역 등 가로청소 및 노면청소차 원가산정 용역 집행	10,800	(재)한국경제 행정연구원	관외	추정가격 2천만원 이하의 물품의 제조·구매계약 또는 용역계약(제25조제1항제5호나목)

부서공통13 용역 추진현황(2020년~현재)

【단위 : 천원】

용역명	용역구분	용역기관	기 간	용역비	기준 및 절차	용역내용	사업반영 여부 등
2020년도 폐현수막 처리용역	일반용역	㈜성창환경	20.05.20.~ 20.12.24.	58,900	수의계약	폐현수막 150톤 처리	-
도시지역 가로청소 운영체계 개선방안 연구용역	연구용역	사단법인 우리경제연구원	20.09.16.~ 20.10.30.	14,400	수의계약	도시지역 가로청소 운영체계 개선 방안에 대한 연구용역 추진	2021년도 도시지역 가로청소 용역 허가 시 반영
2021년 노면청소차 폐토사 처리용역	일반용역	진명기업(주)	21.01.01.~ 21.12.31.	129,269	지명입찰계약	노면청소차 폐토사 처리용역	-
2021년 동지역 등 가로청소 용역(1구역) 집행	일반용역	김포미래환경	21.02.01.~ 21.12.31.	1,509,230	협상에 의한 계약	동지역 등 가로청소 실시	-
2021년 동지역 등 가로청소 용역(2구역) 집행	일반용역	조은환경	21.02.01.~ 21.12.31.	1,425,764	협상에 의한 계약	동지역 등 가로청소 실시	-
노면청소차 부산물 적환장 설치 기본설계 용역 집행	일반용역	㈜한국사회경제 연구원	21.04.02.~ 21.09.23.	21,989	수의계약	노면청소차 수거 부산물 중간적치시설로서 적환장설치 기본설계	-
2022년 동지역 등 가로청소 및 노면청소차 폐토사 처리 원가산정 용역 집행	일반용역	사단법인 우리경제연구원	21.04.09.~ 21.07.07.	9,000	수의계약	2022년 가로청소 및 폐토사 처리 용역 계약을 위한 원가산정	2022년도 동지역 등 가로청소 용역 및 폐토사 처리 용역 시 반영

용역명	용역구분	용역기관	기 간	용역비	기준 및 절차	용역내용	사업반영 여부 등
2021년 생활폐기물 수집·운반(가로청소) 대행업체 평가 용역 집행	일반용역	사단법인 우리경제연구원	21.09.06.~ 21.12.04.	5,400	수의계약	청소서비스 향상을 위한 가로청소 대행업체 평가	-
김포시 클린도시사업소 보수보강 및 수직증축 구조안전진단 용역	일반용역	가야구조이엔지(주)	21.10.12.~ 21.12.03.	19,771	수의계약	클린도시사업소 청사 증축 관련 구조안전진단	-
노후 연립형 지주지용 간판 축소 정비 보수	일반용역	미래기획	21.10.12.~ 21.11.08.	4,405	수의계약	노후 연립형 지주이용간판을 안전 및 미관상 축소하여 정비 보수	-
2022~2023년 김포시 동지역 등 가로청소 용역(1구역)	일반용역	김포미래환경	22.01.01.~ 23.12.31.	3,532,900	공개경쟁입찰	동지역 등 가로청소 실시	-
2022~2023년 김포시 동지역 등 가로청소 용역(2구역)	일반용역	조은환경	22.01.01.~ 23.12.31.	3,508,700	공개경쟁입찰	동지역 등 가로청소 실시	-
2022년 노면청소차 폐토사 처리용역 집행	일반용역	우광개발(주)	22.01.01.~ 22.12.31.	139,950	지명입찰계약	노면청소차 폐토사 처리용역	-
2023년 동지역 등 가로청소 및 노면청소차 폐토사 처리 원가산정 용역 집행	일반용역	(재)한국경제 행정연구원	22.05.25.~ 22.08.22.	10,800	수의계약	2023년 가로청소 및 폐토사 처리 용역 계약을 위한 원가산정	2023년도 동지역 등 가로청소 용역 및 폐토사 처리 용역 시 반영
불법광고폐기물 재활용처리 용역	일반용역	엔알아이	22.06.27.~ 22.10.31.	56,599	공개경쟁입찰	폐기물을 성상별 분류하여 중간원료 제조 후 제품 재생산	2022년 불법광고물 폐기물처리용역 시 반영

부서공통22 코로나19로 인한 사업 미추진 및 예산 반납 현황 (2021년 ~ 현재)

사업명	변경, 취소여부	사 유	반납 예산액
광고업자 등 교육 (2021년)	변경	옥외광고업 종사자 교육을 코로나19로 인해 집합교육에서 온라인교육으로 변경 추진	- (3회추경 시 전액 삭감)
광고업자 등 교육 (2022년)	변경	옥외광고업 종사자 교육을 코로나19로 인해 집합교육에서 온라인교육으로 변경 추진	- (종말추경 시 삭감 예정)

1 2022년 동지역 등 가로청소 용역 추진 현황

□ 사업개요

○ 사업기간 : 2022.01.01. ~ 2023.12.31.(2년간)

○ 계약금액 : 7,041,600천원(시비 100%)

- 2022년 : 3,520,800천원
- 2023년 : 3,520,800천원

○ 청소구역 : 동지역(8개소), 고촌물류단지, 양촌·학운산업단지

○ 용역내용 : 도로변, 인도, 주택가·상가 이면도로, 버스정류장 등 청소

○ 용역업체 인력현황 : 60명(가로청소원 58, 관리자 2)

구 분	대행지역	가로청소원 인원 (관리자)	2022년 계약금액
계		58(2)	3,520,800천원
김포미래환경 (제1구역)	김포본동, 장기동, 사우동, 풍무동, 고촌물류단지	29(1)	1,766,450천원
조은환경 (제2구역)	장기본동, 구래동, 마산동, 운양동, 양촌학운산단	29(1)	1,754,350천원

□ 추진실적

○ 2021. 11. : 계약심사

○ 2021. 12. : 2022~2023년 동지역 등 가로청소 용역 입찰 및 계약 체결

○ 2022. 01.~ : 2022 동지역 등 가로청소 용역 추진

○ 2022. 06. : 대행업체 안전지도 점검 실시

□ 추진계획

○ 2022. 10.~12. : 생활폐기물 수집·운반(가로청소) 대행업체 평가 실시

○ 2022. 12. 31. : 2022년 가로청소 용역 준공

2 가로청소 대행업체 평가 추진현황

□ 관련근거

○ 「폐기물관리법」 제14조 제8항 제2호

○ 「김포시 생활폐기물 수집·운반 대행업체 평가에 관한 조례」

□ 추진목적

○ 대행업체의 청소업무 수행능력 향상 및 신속한 민원 처리 도모

□ 사업개요

○ 사 업 명 : 생활폐기물 수집·운반(가로청소) 대행업체 평가 용역

○ 예 산 액 : 10,960천원

○ 용역기간 : 2022. 09. ~ 12.

○ 평가대상 : 대행업체 2개소

구 분	업 체 명	대 행 지 역	비 고
1구역	김포미래환경	김포본동, 장기동, 사우동, 풍무동, 고촌물류단지	
2구역	조은환경	장기본동, 구래동, 마산동, 운양동, 양촌·학운산단	

○ 내 용

- 가로청소 주민만족도 설문조사
- 가로청소 청결상태, 인력·장비관리 등 평가단 현장평가
- 민원처리, 서비스개선, 안전관리, 시책참여 등 실적서류 평가

□ 추진계획

○ 2022. 09. : 대행업체 평가용역 계약

○ 2022. 11. : 가로청소 대행업체 평가위원회 개최

○ 2022. 12. : 평가결과 대행업체 통보 및 홈페이지 공개

- 개선명령, 패널티, 인센티브 등 2023년 가로청소 용역에 반영

3 가로쓰레기통 교체 및 신규설치 현황

□ 사업개요

○ 목　　적 : 도시미관 향상과 깨끗한 거리환경 조성

○ 추진기간 : 2022. 1. ~ 2022. 5.

○ 예 산 액 : 33,000천원

○ 사업내용

- 지역특색을 고려한 디자인 쓰레기통 시범 설치
- 버스승강장 노후 쓰레기통 교체

□ 추진실적

○ 테이크아웃 컵모양 재활용 쓰레기통 시범 설치

- 김포골드라인 역사 인근 버스승강장에 현대적 디자인의 쓰레기통 신규 설치
- 배치현황

설치지역	사우역	장기역	운양역	구래역
합계 (4)	1	1	1	1
지역특색 이미지	벚꽃	GTX 고속철도	생태공원	신도시
현장사진				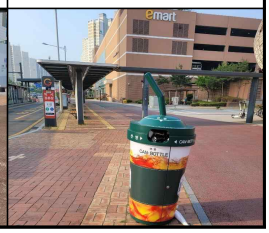

○ 노후 쓰레기통 교체

- 이용자가 쉽게 인지할 수 있고, 노약자가 편리하게 이용 가능한 디자인 적용
- 버스승강장 쓰레기통 129개소 중 61개소 교체

□ 향후계획

○ 유동인구 밀집구역에 테이크아웃 컵모양 쓰레기통 추가 설치

○ 노후된 쓰레기통 지속적인 교체로 깨끗한 거리환경 조성

4 적환장 설치공사 현황

□ 추진배경

○ 노면청소차량 폐토사(부산물 등) 보관장소 부재로 적환장 설치 검토

□ 진행사항

○ 2020. 10. : 적환장 설치 기본설계 용역 추진계획 수립

○ 2021. 4. ~ 9. : 기본설계 용역

- 용 역 비 : 21,989천원
- 용역내용 : 적환장 설치장소 및 소요경비 추계
  - 설치장소 : 월곶면 갈산리 310-6번지(5,230㎡)
  - 설치시설 : 적치장, 관리동, 차고지 등
  - 소요경비 : 1,078백만원
    - · 시 설 비 : 960백만원(대지조성비 320, 건축비 551, 기타 89)
    - · 연간운영비 : 118백만원(인건비 61, 경비 등 57)

□ 문제점 및 대책

○ 적환장 운영시 필요한 기계장비 등 자산취득비 추가 소요 예상
: 600백만원(여과 및 약품처리장비, 로더 등)

○ 2022년 폐토사 처리업체 선정시 낮은 단가로 무응찰하였으나 인근 시군 단가 등을 고려하여 재공고후 위탁업체 선정 정상처리

○ 노면청소차 부산물을 적환장에서 1차 처리하더라도 결과물은 폐토사 처리업체에 위탁처리 필요

⇒ 초기비용 등을 고려시 노면청소차 폐토사(부산물 등) 처리는 단기적으로 현행대로 처리업체에 민간위탁하고, 적환장은 장기적으로 종합 설치 필요

5 현수막 게시대(저단형 포함) 설치 현황 (2020~현재)

□ 관련법규

○ 옥외광고물법 시행령 제20조(그 밖의 광고물등의 표시방법)

○ 경기도 조례 제12조(현수막의 표시방법)

□ 추진현황

○ 사업내용 : 주요 거점에 현수막 지정게시대 설치

○ 추진현황

(단위 : 개)

종 류 / 연도별	합 계	6단형		저단형		비 고
		개수	설치장소	개수	설치장소	
계	43	19		24		
2020	23	8	고촌 1, 장기 2 사우 2, 구래 1 마산 1, 운양 1	15	고촌 1, 양촌 1 월곶 3, 하성 1 사우 2, 장기 2 마산 3, 운양 2	
2021	5	5	통진 1, 대곶 1 하성 1, 장기 1 구래 1	-	-	
2022	15	6	통진 1, 양촌 1 구래 1, 마산 2 김포본동 1	9	고촌 3, 양촌 1 풍무 2, 마산 1 김포본동 1	11월 중 설치완료

※ 2022년도 사업비 : '21년 시군종합평가 우수시군 상사업비(64,800천원) 및 행정안전부 전국 균등 배분액(24,682천원)

□ 현수막 지정게시대 관리·운영 현황

(2022. 8월말 기준)

합 계	공공용			일반용	비 고
	소 계	6단형	저단형	6단형	
161기(797면)	72기(264면)	30기(180면)	42기(84면)	89기(533면)	

6 간판이 아름다운거리 조성사업 추진 현황

□ 사업개요

- ○ 사 업 명 : ‘통진시장 가는 길’ 간판개선사업
- ○ 사업기간 : 2022. 2. ~ 2023. 12.
- ○ 사업위치 : 김포시 통진읍 조강로 35~51-1, 조강로 38~54
- ○ 예 산 액 : 500,000천원(국비 2억, 시비 3억)
  - 국비 2억 확보 완료(2022. 8.)
  - 시비 3억 확보 필요(2023년 본예산 옥외광고발전기금)
- ○ 사업내용 : 간판 및 건물입면 개선
- ○ 사 업 량 : 건물수 20동, 업소수 71개, 간판수 88개

□ 추진실적 및 추진계획

- ○ 2022. 2. ~ 3. : 간판개선사업 공모 신청(시→경기도→행정안전부)
- ○ 2022. 5. ~ 6. : 세부추진계획 수립 제출(행정안전부)
  ※ 서비스디자인회의 3회 개최(주민, 공무원, 전문가)
- ○ 2022. 7. : 행정안전부 공모 선정(19개 시군구)
- ○ 2022. 8. ~ 12. : 지방비 예산확보 및 정비시범구역 지정
- ○ 2023. 1. ~ 12. : 간판개선사업 추진

□ 위치도 및 현장사진

7 불법광고물 단속 및 정비 현황 (2020~현재)

□ 불법광고물 단속실적

(단위: 장)

년도별	합 계	기동정비반		시민수거보상제		시민감시단		공공일자리	
		일반·족자 현수막	입간판	족자 현수막	벽보·전단지	족자 현수막	일반 현수막	벽보	잔재물
2020	3,087,363	97,630	230	61,974	2,842,578	-	84,951	-	-
2021	5,848,096	65,832	470	31,716	5,723,285	1,855	24,938	-	-
2022	4,023,250	9,218	301	20,137	3,962,117	5,085	1,141	8,417	16,834

□ 시민수거보상제 및 시민감시단 운영

○ 시민수거보상제 운영 실적

(단위: 명, 장, 천원)

년도별	참여인원	단속실적	보상금액	비 고
2020	379	2,904,552	94,255	예산 소진으로 8월 말 종료
2021	791	5,755,001	146,490	
2022	657	3,982,254	108,589	

○ 시민감시단 운영 실적

(단위: 명, 장, 천원)

년도별	참여인원	단속실적	보상금액	비 고
2020	184	84,951	160,897	
2021	115	26,793	51,102	
2022	58	6,494	11,404	

□ 불법옥외광고물 과태료 부과·징수 현황

(단위: 건, 천원)

년도별	부과건수	부과액	징수액	징수율(%)	비 고
2020	1	20,000	-	0	수시 재산조회 실시 및 징수 추진
2021	15	248,688	213,438	85.8	
2022	4	12,394	9,194	74.2	

8 폐현수막 재활용 및 폐기물처리 용역 현황 (2020~현재)

□ 마대 재활용 및 소각(폐기) 처리

○ 사업기간: 2020년 ~ 2021년

○ 처리방법: 폐현수막을 장애인 단체에서 마대로 제작하고 이를 구입하여 실과소 및 읍·면·동 수요에 맞게 배부, 이외 폐현수막 및 불법 광고물은 폐기물로 처리(소각)

(단위: 천원)

구 분	방법에 따른 처리량		집행금액	비 고
	마대 제작(톤)	소각(톤)		
2020년	15 (14,520장)		15,614	
		180	58,900	
2021년	1,710		1,787	
		-		

□ 불법광고폐기물 재활용처리 용역(신규사업)

○ 사업기간: 2022년

○ 계약금액: 금62,235,650원

○ 처리대상: 불법유동광고물(현수막, 에어라이트 등) 수거분 200여 톤

○ 처리방법: 재활용업체에 위탁하여 처리

- 폐기물을 성상별로 분류하여 고형연료 및 PE 중간원료 제조하여 재활용

○ 기대효과

- 불법광고폐기물을 고형연료 제품으로 재생산하여 탄소중립 실천
- 마대 재활용 및 소각 대비 처리비용 절감(톤당 370천원->300천원)

도 로 관 리 과

부서공통1 기본현황

□ 인력현황

【단위 : 명】

정 원	현 원	휴 직	과부족	그 외
27	26 (행 정 9) (시 설 9) (공 업 7) (기계운영 1)	1	1	청원경찰 1 공 무 직 17 기 간 제 5

□ 사무분장현황

소속(팀)	직급(위)	성 명	담당업무 (업무별 비중)	부서전입일
도 로 관리과	시설5급 (도로관리과장)	김영운	- 도로관리사업소 업무총괄(100)	`22.07.15
도 로 행정팀	행정6급 (도로행정팀장)	채광수	- 도로행정팀 업무총괄(60) - 도로관리심의회 운영(20) - 도로점용 민원관리(20)	`22.01.13
	행정6급	류효녀	- 도로관리과 예산(30) - 도로관리과 서무(40) - 도로관리과 회계(30)	`22.09.21
	시설7급	박성민	- 도로점용허가(50) - 실무종합심의(30) - 사도설치허가(10) - 비관리청 및 부서간 업무협의(10)	`22.07.25
	행정7급	박우경	- 도로점용허가(50) - 실무종합심의(30) - 사도설치허가(10) - 접도구역관리(10)	`22.01.13
	행정8급	이재행	- 도로점용료 부과 징수(50), - 부가가치세(10) - 일반 서무(20) - 국민신문고 접수 및 우편물 관리(20),	`21.08.20
	행정8급	배명철	- 도로점용허가(50) - 실무종합심의(30) - 사도설치허가(10) - 도로관리심의회 운영(10)	`21.08.20
	기 간 제	김재님	- 청사청소(100)	`19.01.10
도 로 보수팀	시설6급 (도로보수팀장)	연철후	- 도로보수팀 업무총괄(60) - 도로 및 시설물 인수인계(40)	`22.01.13

소속(팀)	직급(위)	성 명	담당업무 (업무별 비중)	부서전입일
	기계운영6급	이근배	- 도로관리 장비 및 차량 운용·유지관리(50) - 도로보수 자재 관리(50)	`10.10.08
	시설7급	나종민	- 도로유지관리 연간단가(40) - 교차로체계개선사업(20) - 법정도로 재포장(20) - 교통사고잦은곳 개선사업(20)	`21.08.20
	행정7급	오병현	- 도로유지관리 연간단가(50) - 도로피해보상 (영조물배상) 및 소송(30) - 도로보수원 및 보수원사무실 관리(20)	`21.08.20
	시설9급	윤상민	- 도로유지관리 연간단가(50) - 보도정비 및 유지관리(20) - 수해대책 및 관련 배수시설물 유지관리(20) - 도로보수원 업무지시(10)	`21.04.16
	공업9급	이재광	- 도로유지관리 연간단가(40) - 도로시설물 (볼라드,가드레일) 유지보수(30) - 도로시설물(이정표) 정비(30)	`22.09.20
	공 무 직	김순석	- 도로 유지 보수(100)	`02.02.01
	공 무 직	김동구	- 도로 유지 보수(100)	`03.06.18
	공 무 직	전영섭	- 도로 유지 보수(100)	`04.05.20
	공 무 직	안교승	- 도로 유지 보수(100)	`07.08.10
	공 무 직	임귀수	- 도로 유지 보수(100)	`10.01.01
	공 무 직	고성훈	- 도로 유지 보수(100)	`10.06.01
	공 무 직	이찬근	- 도로 유지 보수(100)	`13.06.01
	공 무 직	김양수	- 도로 유지 보수(100)	`16.07.01
	공 무 직	정정교	- 도로 유지 보수(100)	`17.01.02
	공 무 직	장광철	- 도로 유지 보수(100)	`18.12.10
	공 무 직	정안모	- 도로 유지 보수(100)	`19.01.02
	공 무 직	이창돌	- 도로 유지 보수(100)	`19.01.02
	공 무 직	고흥국	- 도로 유지 보수(100)	`21.03.02
	공 무 직	장지훈	- 도로 유지 보수(100)	`21.03.02
	공 무 직	노영래	- 도로 유지 보수(100)	`21.03.02
	공 무 직	윤희룡	- 도로 유지 보수(100)	`21.07.01
	공 무 직	왕대준	- 도로 유지 보수(100)	`22.07.01
도 로 시설팀	시설 6 급 (도로시설팀장)	박기성	- 도로시설팀 업무 총괄(60) - 도로 교통시설 인수인계 추진(40)	`21.08.20
	공업7급	박종인	- 가로등 및 경관조명 유지관리(70) - 도로조명시설물 인수인계(30)	`17.09.27

소속(팀)	직급(위)	성 명	담당업무 (업무별 비중)	부서전입일
	공업9급	윤성호	- 교통신호기 유지관리(40) - 무인교통단속장비 유지관리(30) - 교통안전표지판 유지관리(20) - 교통신호기 및 시설물 설치에 따른 협의(10)	`22.01.13
	공업9급	박주현	- 보안등 유지관리(50), - 도로시설팀 공과금 관리(20) - 방음벽 유지관리(30)	`21.08.20
	시설9급	도유진	- 도로시설물(교량, 지하차도, 육교, 터널 등) 유지관리(60) - 시특법 대상시설물 점검 및 계획수립(40)	`22.01.13
	공업9급	한다빈	- 교통안전시설물(차선 분리대, 보차도 펜스, 시선 유도봉 등) 유지관리(50) - 반사경 유지관리(30) - 노면 재도색(20)	`22.09.21
도 로 환경팀	시설 6 급 (도로환경팀장)	장규선	- 도로환경팀 업무 총괄(60) - 지중화사업(20), - 인허가협의(20)	`22.07.15
	행정 7 급	우종수	- 도로변 제초작업(30) - 도로환경 신속대응반 운영(30) - 과적차량 단속(30), 특사경(10)	`20.03.02
	행정 8급	신의환	- 설해 대책 및 복구(60) - 과속방지턱 관리(20), - 지중화사업(20)	`22.07.15
	시설 9급	김동성	- 노점 및 노상적치물 단속사무(85), - 제한차량허가(15)	`22.09.21
	청원경찰	이종백	- 불법 노상적치물 단속사무(50) - 차량운행제한 단속사무(50)	`20.07.01
	기간제	정찬규	- 도로환경 신속정비(100)	`22.04.11
	기간제	이하정	- 도로환경 신속정비(100)	`22.04.11
	기간제	박경석	- 도로환경 신속정비(100)	`22.04.11
	기간제	김상철	- 도로환경 신속정비(100)	`22.04.11
자전거 문화팀	행정 6 급 (자전거문화팀장)	나태웅	- 자전거문화팀 업무총괄(60) - 자전거이용활성화 정책수립(기본계획수립)(40)	`22.09.21
	시설6급	박철옥	- 자건거도로 인프라 구축(70) - 자전거도로 유지관리(30)	`22.09.21
	공업8급	조건익	- 공유형 이동장치 관리(자건거, 킥보드)(50) - 자전거도로 시설물관리(40) - 자전거이용활성화 정책추진(10)	`21.08.20

부서공통2 2021년 행정사무감사 처리의견에 대한 조치결과

□ 총 괄

총 지적사항				조치결과		
계	시정	처리	건의	계	완료	추진중
5			5	5	5	

□ 부서공통

지적내용	조치내용	처리 구분
○ 행정사무감사 지적사항에 대한 형식적 조치계획과 완료처리로 실질적 개선 사항들이 반영되어 있지 않음. 조치결과 작성 시 신중을 기하기 바람	○ 지적사항에 대한 부서 직원간 공유를 통해 조치계획을 수립하고 부서장 및 팀장들과의 협조를 거쳐 조치 결과 작성에 만전을 기함	처리 (완료)
○ 각 부서에서 추진하는 수많은 용역에 대한 결과물을 의회에 제출하지 않아 업무 추진에 대한 심의에 한계가 있음. 향후 용역 추진 시 보고회 및 결과물을 의회와 공유하기 바람	○ 주요사업의 용역 결과 보고서 의회 제출 예정 ○ 신규사업 추진계획 및 계획 변동시 사전에 의회에 반드시 설명하고 공유하고자 함	건의 (완료)
○ 상위기관 감사지적 사항에 대한 철저한 업무 숙지로 같은 사례가 발생하지 않도록 노력하기 바람	○ 상급기관의 감사지적사항에 대한 부서 공람 및 자체 교육 조치 완료	건의 (완료)
○ 지방의회의 집행기관에 대한 서류제출 요구권은 의회의 본질적 업무인 「지방자치법」 제41조의 '행정사무 감사권 및 조사권'을 위하여 필수적인 권한이며, 이에따른 자료 제출은 집행기관 의무사항임. 부정당한 사유로 자료제출을 거부하는 등의 행위는 시의회를 경시하는 처사로 향후 재발방지를 위한 특단의 대책을 마련하여 주기 바람	○ 행정사무감사 수감자료 작성시 면밀한 검토를 통해 정확하고 신속하게 자료가 제공될 수 있도록 수감에 만전을 기하겠음	처리 (완료)
○ 지역경제 활성화를 위하여 공사 및 물품 구매 시 관내 지역업체가 참여할 수 있도록 특단의 대책을 마련하기 주기 바람	○ 각종 공사 및 물품구매시 지역업체가 참여할 수 있도록 노력하여 지역경제 활성화에 기여하고자 함	건의 (완료)

지적내용	조치내용	처리 구분
○ 주요 지역현안에 대한 의회 및 지역구 의원 사전공유 부족으로 대의기관으로서 시민의견 대변 등 역할에 어려움이 있음. 업무공유 및 소통에 노력해 주기 바람	○ 주요 정책사업 추진시, 사전 보고에 철저를 기하여 업무 공유에 만전을 기하겠음	건의 (완료)

□ 부서별 지적사항

지적내용	조치내용	처리 구분
○ 도로보수 및 유지관리에 중점을 두고 업무를 추진해야될 부서에서 개인용이동장치(전동킥보드) 관리까지 하는 것은 업무분장 상 합리적이지 않음. 조직개편시 이에 대한 사항이 시정될 수 있도록 조직부서와 협의 바람	○ 자전거 이용 활성화 추진계획 보고 [도로관리과-27702(2021.02.03.)호] - 개인형 이동장치(전동킥보드) 관련 업무 분장 추가 ○ 도로관리과 조직 인력 운영 건의 [도로관리과-12990(2021.05.25.)호] - 자전거문화팀 인력증원 요청 ○ '21.08.20.일자 자전거문화팀 인력 충원 - 자전거 및 킥보드 이용공간의 효율적 관리를 통해 시민 만족도 향상에 노력하고 있음	건의 (완료)
○ 안전사고 예방 및 안전한 차량운행을 위해 운전자의 진·출입로를 유도하는 유도선과 회전교차로, 비보호 좌회전에 대한 확대 도입 검토 바람.	○ 전호대교(김포~서울방향), 오라니마을 사거리, 대벽입구 교차로 구간에 유도선 추가 설치 완료 ○ 장기역, 고촌물류단지 등 신호교차로 일부 구간에 비보호 좌회전으로 변경 운영 ○ 유도선 및 비보호 좌회전 확대 관련 도로교통 이용 여건을 고려 경찰서와 협의하여 지속적으로 개선해 나가겠음 ○ 회전교차로는 향후 요청지역에 대한 적극 검토	건의 (완료)

지적내용	조치내용	처리구분
○ '김포시 자전거도로 노선구축 사업 기본 및 실시설계 용역' 관련 단절된 자전거 도로를 연결·구축하는 것으로 시민의 이용율이 높을 것 같음. 신속한 행정추진을 하여 주기 바라며, 북부권 자전거도로 인프라 확충에도 노력 바람	○ '김포시 자전거도로 노선구축 사업 및 실시설계 용역'을 통하여 단절된 자전거도로 연결구축을 설계하였으며, 지속적인 자전거도로 인프라 확충을 통하여 안전하고 쾌적한 자전거도로환경을 조성하겠음	건의(완료)
○ 경기도에서 배부받아 배부한 자전거 헬멧과 관련하여 향후 공공물품의 임의 배부시 배부의 효과와 취약계층 및 소외지역 거주민의 배려를 감안하여 우선순위를 정해 배부 바람	○ 2021년 '자전거 안전사고 예방 캠페인'과 병행하여 안전모를 배부하였으며, 향후 경기도에서 자전거 안전모를 보급받아 취약계층 및 소외지역에 지속적으로 안전모를 배부하겠음	건의(완료)
○ 29개의 염수살포장치 초기 설치에 많은 예산이 투입되었고 지속적으로 유지관리비용이 투입되는 만큼 오랜기간 장비의 기능이 발휘되도록 관심을 갖고 장비관리에 만전을 기하여 주기 바람	○ 점검대장 비치 완료 및 동절기 전후 장비 전수점검 추진	건의(완료)

부서공통3 시의회 주문사항 처리현황 (2021.05. ~ 현재)

구분	발언시기		주문(발언)내용	처리내용	비고
	회의명	일자			
주문 사항	212회 임시회	'21.09.14	○ 겨울철 강설에 시민 불편이 최소화 되도록 철저한 제설준비 당부 ○ 타시군에 비해 제설 업무를 잘했음에도 도(道)평가 시 저평가 되고 있음. 평가기준을 검토하여 우수 시.군이 될 수 있도록 노력 주문	○ '22~'23년 제설계획 수립하여 제설 준비 철저 ○ '21~'22년 겨울철 도로제설 유공 (경기도 기관 및 담당자 표창)	
주문 사항	214회 정례회	'21.12.06	○ '김포시민 자전거 보험 가입' 사업과 관련하여 안전총괄과에서 추진 중인 '풍수해 보험가입' 등 김포시민 대상 보험과 연계하여 시민에게 더 많은 보장 및 혜택을 줄 수 있도록 검토 주문. ○ 도로재포장 및 정비 공사 시 2주전부터 관련 공사 알림 현수막을 해당 구간에 설치하여 주민홍보 주문. ○ 자전거 도로 구간 내 부족한 쉼터를 조성하고 쉼터명(名)을 부여하여 지역홍보가 되도록 검토 주문. ○ '과속방지시설 설치 및 정비'관련 노후화된 과속방지턱	○ '김포시민 자전거 보험'과 '풍수해 보험가입'의 보장내용이 상이하여 연계할 수 없으나, 김포시민의 더 많은 보장 혜택을 위하여 도로관리과에서 진행 중인 '2022년 김포시 자전거 보험' 사업의 보장내용 중 작년 보장건수가 가장 많았던 4주 이상의 상해진단 위로금을 작년 대비 10만원이 많아진 40만원부터 80만원까지 보장범위 확대하였음 ○ 도로재포장 및 정비 공사시 알림 현수막을 해당구역에 미리 설치하여 시민 불편 최소화겠음 ○ 현재 진행중인 '김포~일산 간 자전거도로 연결공사'와 연계하여 방수문삼거리 부근에 쉼터를 조성하고 있으며 2022.11. 공사 완료 예정임, 또한 향후 지속적으로 현장 조사를 실시하여 쉼터를 조성해 나가겠음 ○ 과속방지턱 표준규격으로 시공하고 있으며 규격 미달 방지턱은 정비중	

구분	발언시기		주문(발언)내용	처리내용	비고
	회의명	일자			
			정비 시 규격에 맞는 시설로 정비토록 주문.		
주문 사항	216회 임시회	‘22.03.21	○ 전호리 통로암거 긴급복구 공사 및 부적합 고원식 횡단보도 재정비 사업 관련, 심의 전 사전 보고 등 의회와의 소통 철저할 것 당부. ○ 교통안전시설 설치 관련사업비 산출내역 작성 시 구체적인 산출 세부내역 기재할 것 주문.	○ 예산편성 관련 심의 전 의회에 사전보고 등 철저히 이행하겠음 ○ 교통안전시설 설치 관련 예산 편성시 사업비 산출내역을 세부적으로 기재하겠음	

부서공통4 2022년 주요업무 (신규 및 계속사업 포함) 및 특수시책 추진현황 (문제점 및 대책 포함)

1 법정도로 유지보수 연간단가 공사

□ 사업개요

○ 사업대상 : 관내 개설된 법정도로(L=912㎞)

○ 사업내용

- 포트홀 및 보도 소규모 보수 공사로 신속하고 지속적인 법정도로 유지관리
- 안전한 도로 이용을 위한 도로표지판, 가드레일 등 안전시설 정비
- 도로 배수불량, 침수 예방을 위한 빗물받이 준설 등 배수시설 정비

□ 추진실적

년 도	사업내용	사업기간	지출액(천원)	비 고
2021	- 도로유지관리 연간단가(1~3구역)	'21. 01. ~ 12.	2,612,993	
	- 관내 법정도로 준설공사(213㎥)	'21. 07. ~ 10.	86,548	
	- 도로이정표 유지관리 연간단가 공사	'21. 02. ~ 12.	91,051	
	- 가드레일 유지관리 연간단가 공사(200경간)	'21. 01. ~ 12.	145,532	
	- 도로명표지판 교체공사 55개소	'21. 06. ~ 07.	98,210	
	- 볼라드 교체 1,100개소	'21. 01. ~ 12.	231,982	
2022	- 도로유지관리 연간단가(1~8구역)	'22. 02. ~ 12.	2,418,803	
	- 관내 법정도로 준설공사(256㎥)	'22. 05. ~ 10.	114,174	
	- 도로이정표 유지관리 연간단가 공사	'22. 02. ~ 12.	155,075	
	- 가드레일 유지관리 연간단가 공사(200경간)	'22. 01. ~ 12.	48,200	
	- 도로명표지판 교체공사 58개소	'22. 06. ~ 07.	103,885	
	- 볼라드 교체 450개소	'22. 01. ~ 12.	82,092	

□ 기대효과

○ 도로 유지보수 연간단가로 신속한 보수를 통해 안전사고 예방

○ 도로시설물(도로이정표, 가드레일 등) 유지보수를 통한 쾌적한 도로 환경 제공

2 법정도로 재포장공사

□ 사업개요

○ 사업대상 : 관내 개설된 법정도로(L=912㎞)

○ 사업내용

- 노면상태가 불량한 관내 법정도로 구간에 재포장 공사를 실시하여 쾌적하고 안전한 도로환경 제공

□ 추진실적

년 도	노선명	사업위치	사업량	사업기간	지출액(천원)	비 고
2021	황금로	학운일반산단	460a	'21. 01. ~ 03.	796,487	
	시도13호선	대명초~석정초	343a	'21. 03. ~ 04.	507,200	
	농어촌도로206호선	가현3~송마1리	224a	'21. 04. ~ 05.	360,682	
	시도23호선	약암교차로~약암로	200a	'21. 04. ~ 05.	449,166	
	드림로	수송도로3~드림로	365a	'21. 05. ~ 07.	742,136	
	국지도78호선(동지역)	운양.용화사IC	246a	'21. 06. ~ 07.	463,108	
	서암로 외 1개소	서암초	127a	'21. 06. ~ 08.	240,545	
	아라육로 외 1개소	서울경계, 맑은물사업소 앞	113a	'21. 07. ~ 08.	248,999	
	김포한강1로 외 1개소	장기역~한강로입구4	183a	'21. 06. ~ 08.	361,820	
	김포한강로	김포한강로	195a	'21. 07. ~ 08.	421,362	
	김포한강4로	운곡사거리~호수공원	221a	'21. 10. ~ 12.	425,401	
	김포한강3로 외 1개소	양촌읍 구래리	24a	'21. 11. ~ 12.	62,510	
2022	양곡우회도로	양촌읍 양곡리 328-45 ~ 양곡리 359-13 일원	176a	'22. 03. ~ 05.	512,402	
	시도9호선	하성면 석탄리 530-2 ~ 양택리 153-5 일원	200a	'22. 03. ~ 04.	384,055	
	국도48호선(동지역)	장기동 646-4 일원	69a	'22. 03. ~ 05.	170,255	
	농어촌도로301호선	통진읍 옹정리 43-12 ~ 대곶면 석정리 2-24 일원	161a	'22. 04. ~ 05.	416,590	
	황금1로	대곶면 대능리 90-3번지~ 양촌읍 학운리 252-2번지 일원	170a	'22. 05. ~ 06.	484,995	
	농어촌도로201호선 외 1개소	대곶면 율생리 757번지 ~ 송마리 178-4번지 일원	135a	'22. 05. ~ 06.	349,400	
	김포한강10로	양곡우회도로 신사거리 ~ 한가람초교사거리 일원	81a	'22. 05. ~ 06.	303,749	
	김포대로320번길 외 1개소	고촌읍 신곡리 532-208번지 ~ 신곡리 산34-1번지 일원	186a	'22. 06. ~ 07.	451,393	
	김포한강로	양촌읍 누산리 1032-171번지 ~ 고촌읍 전호리 89-1번지 일원 불연속 구간	186a	'22. 06. ~ 07.	461,784	

3 보행도로 정비사업

□ 사업개요

○ 사업기간 : 2022. 3. ~ 12.

○ 위　　치 : 풍무로96번길(L=0.6km), 돌문로62번길 외 1개소(L=2.1km)

○ 소요예산 : 650백만원(시비100%)

○ 사업내용

- 노후화된 보도 등 사고위험이 높은 보행자도로의 노선별 정비
- 보행자 안전을 위한 보도 신설

□ 추진실적

년 도	사업내용	사업기간	지출액(천원)	비 고
2021	- 시도13호선 보도설치공사	'21. 07. ~ 08.	324,000	
	- 풍무로 93번길 외 1개소 노후보도 정비공사 L=0.5㎞	'21. 08. ~ 12.	398,148	
	- 통진읍 마송리 보도설치공사 L=0.2㎞	'21. 10. ~ 11.	40,000	
2022	- 풍무로96번길 재포장 및 보도 정비공사 L=0.6km	'22. 03. ~ 11.	1,118,726	공사 중
	- 돌문로62번길 외 2개소 보도 정비공사 실시설계 용역	'22. 04. ~ 12.	19,782	발주예정
	- 양곡로 보행약자 유도블록 정비 L=3.0km	'22. 04. ~ 05.	-	자체

□ 기대효과

○ 노후된 보도 정비를 통한 쾌적한 보행환경 제공

○ 보도 신설을 통한 보행자 안전 증진

□ 추진계획

○ 2022. 10. ~ 12. : 감정로38번길 보도 정비공사 착공 및 준공

○ 2022. 10. ~ 12. : 돌문로62번길 외 1개소 보도 정비공사 착공 및 준공

○ 2022. 10. ~ 12. : 수기로 보도 정비공사 착공 및 준공

□ 2022년 보도 정비 위치도 및 현황

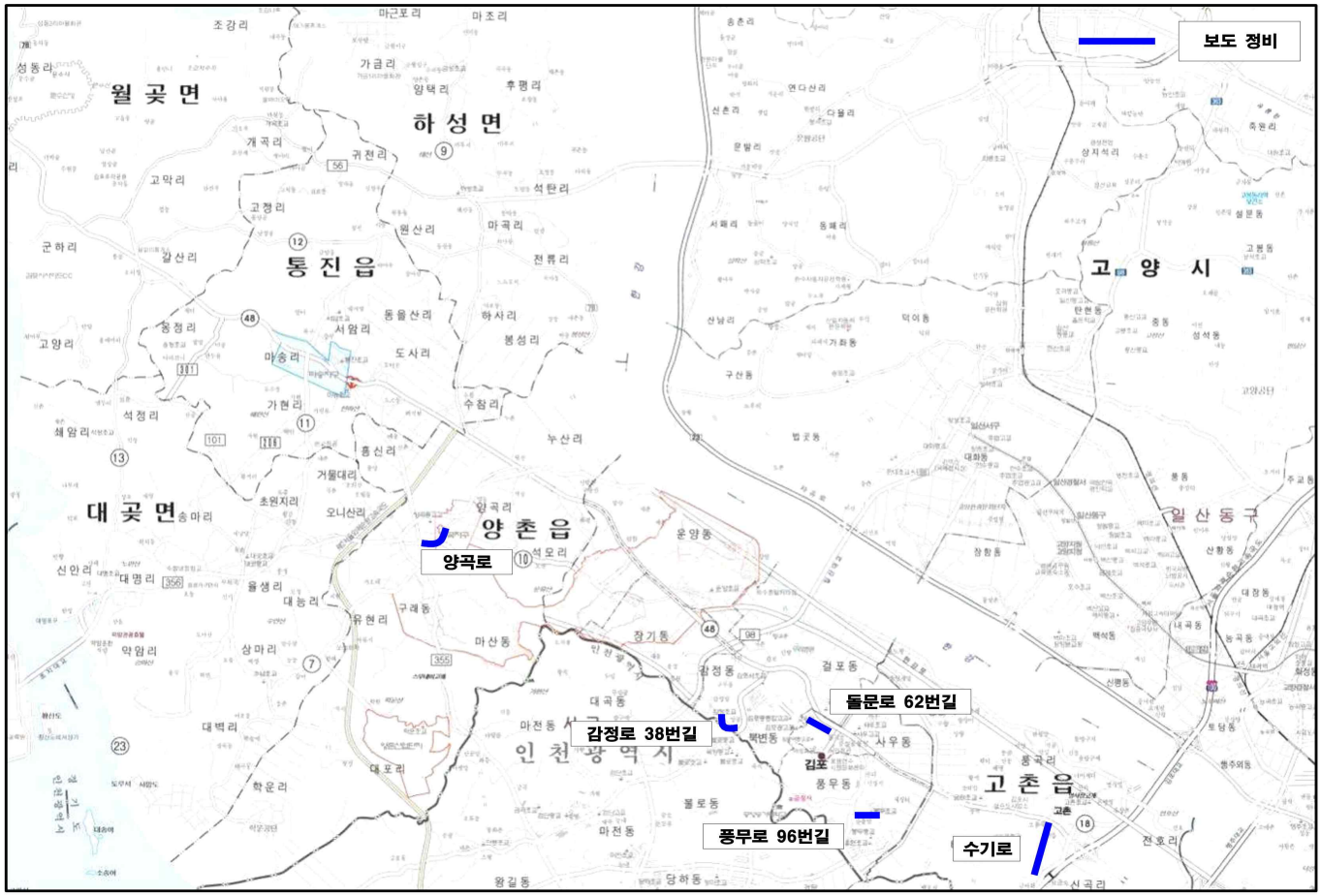

연번	사업위치	주요 사업량	사업 진행 사유	비고
1	양곡로	L=3.0km	지속적인 민원 접수	자체보수
2	풍무로96번길	L=0.6km	다수인 민원 접수	
3	돌문로62번길	L=0.6km	행정복지센터 요청	
4	감정로38번길	L=0.5km	행정복지센터 요청	
5	수기로	L=1.0km	지속적인 민원 접수	

4 교차로 체계 개선 추진 실적 및 계획

□ 사업개요

○ 사업기간 : 2022. 6. ~ 12.

○ 사 업 비 : 220백만원

○ 사 업 량 : 포장공 16.43a, 보도포장 275㎡, 차선조정

○ 위　　치 : 오라니마을 사거리 , 지경사거리, 고정사거리, 수참2리교차로

연번	사업위치	주요 사업내용	사업사유	기타
1	오라니마을사거리	차선조정 우회전 전용차로신설	교통안전특별실태조사 위험교차로	
2	지경사거리	차선조정 상가진입로신설	교통안전특별실태조사 위험교차로	
3	고정사거리	가각정리	교통사고 위험	통진읍 요청
4	수참2리교차로	차선조정 우회도로 신설	교통사고 위험	통진읍 요청

○ 사업목적 : 교통안전특별실태 조사를 통한 개선 요청 사거리및 민원 접수된 위험교차로내 차선조정 및 대기차로 추가 등을 통한 안전하고 원활한 교통체계 제공

□ 추진실적

○ 2021년

연번	사업위치	사업기간	지출액(천원)	비고
1	오니산 교차로 좌회전 대기차로 개선공사	'21. 04.	55,468	
2	걸포사거리 교차로 체계개선공사	'21. 06. ~ 09.	347,665	

○ 2022년

- 2022. 6. 16 ~ 8. 12 : 실시설계용역 착공 및 준공
- 2022. 7. 27 : 교통안전시설 심의위원회 개최

□ 추진계획

○ 2022. 09. ~ 10. 착공 및 준공 예정(오라니마을사거리 외 3개소)

5 양곡1로 재포장 및 보도 정비공사 추진 현황

□ 사업개요

○ 사업기간 : 2022. 1. 10 ~ 12. 20

○ 위　　치 : 양촌읍 양곡리 417-1번지 일원

○ 사 업 비 : 560백만원

○ 사 업 량 : 포장공 53.34a, 보도포장 1,971㎡

○ 사업목적 : 노후화된 양곡 구시가지 도로의 정비를 통한 시민들의 보행환경 개선 및 편익 증진

□ 추진현황

○ 2022. 1. 10 ~ 3. 10 : 실시설계용역 착공 및 준공

○ 2022. 4. 29 : 계약심사 완료

○ 2022. 6. 24 : 공사 착공

○ 공정률 : 35%

□ 추진계획

○ 2022. 12. : 준공예정

□ 문제점

○ 집중호후 및 8월 말 서울도시가스 공사 완료에 따른 일정 지연

○ 사업대상지 특성상(편도1차로, 상가밀집지역, 5일장) 사업진행중 인근 상가들의 불편민원 다발우려로 공사 진척 지난

□ 대책

○ 우기 및 주변 공사 완료 후 9월경 실공사 실시

○ 주변 상가 및 주민 피해 최소화를 위해 구간별 공사 진행

6 도로시설물 유지관리

□ 사업개요

○ 사업기간 : 2022. 01. ~ 12.

○ 위　　치 : 관내 교량, 지하차도, 육교 등 관리도로 시설물

○ 소요예산 : 5,687백만원(시비 100%)

○ 사업내용

▸ 교량, 육교, 터널 등 시특법 대상 시설물 정밀안전진단 및 정밀안전진단을 실시하여 보수대상지 우선순위 선정 후 순차적 보수 실시

▸ 장기·운양 지하차도 통합관리시스템 구축 및 터널등, 안전난간, 집수정 준설 등 시설물 유지 관리

▸ 도로 통로암거, 대절토사면, 고원식 횡단보도 등 도로시설물 유지관리

○ 도로시설물 현황

(단위 : 개소)

계	교량시설	육교시설	터널시설	지하차도시설	비고
120	91	17	3	9	

□ 추진실적

○ 2021년 추진실적

- 시특법 대상시설물 계양천교 등 16개소 정밀안전점검 및 계양천교 외 8개소 시설물 정비
- 장기지하차도 재포장(A=84a) 및 신축이음·벽체 개보수
- 보도육교 노후 바닥재 정비(고창, 장기-1, 장기-2) 및 육교E/V 방범용 CCTV 10개소 설치(장기-1, 장기-2, 수정, 호수, 금빛수로2교)
- 북변터널 및 운양교 외 5개소 교량 재포장(A=125a)

□ 2022년 추진현황 및 계획

○ 시특법 대상 시설물 정밀안전점검(15개소) 및 정밀안전진단(14개소)

- 사업기간 : 2022.03. ~ 12.
- 소요예산 : 2,310백만원(시비 100%)
- 사업내용 : 감정1교 등 15개소 정밀안전점검, 운양교 등 14개소 정밀안전진단

○ 전호리 통로암거 재설치공사

- 사업기간 : 2022.04. ~ 09.
- 소요예산 : 414백만원(시비 100%)
- 사업내용 : 통로암거 재설치(B=5m, L=20.7m, H=2.8m)

○ 장기지하차도 점검로 안전난간 설치

- 사업기간 : 2022.07. ~ 09.
- 소요예산 : 99백만원(시비 100%)
- 사업내용 : 지하차도 점검로 안전난간 L=1km 설치

○ 대절토사면 보수·보강 공사

- 사업기간 : 2022.10. ~ 12.
- 소요예산 : 474백만원(시비 100%)
- 사업내용 : 허산 일원 대절토사면 보수·보강

○ 운유지하차도 외 2개소 전기입상화 개선공사

- 사업기간 : 2022.10. ~ 2022.12.
- 소요예산 : 294백만원(시비 100%)
- 사업내용 : 운유, 나진, 사우지하차도 전기시설 입상화 1식

○ 운양지하차도 환경개선공사(VMS 및 LCS, CCTV 교체 및 설치)

- 사업기간 : 2022.10. ~ 2023.02.
- 소요예산 : 485백만원(시비 100%)
- 사업내용 : VMS 및 LCS, CCTV 제조·구매 설치 및 교체

7 교통신호기 및 교통안전시설물 정비 사업

□ 사업개요

○ 사업기간 : 2022. 1. ~ 12.

○ 소요예산 : 3,031백만원(시비 100%)

○ 사업내용 : 관내 신호등 827개소 및 교통안전시설물 정비

□ 추진현황

회계연도	내 용	비 고
2020년	- 교통신호기 유지보수공사 연간단가(5개구역) - 노후교통제어신호기 14개소 교체공사 - 교통신호기 설치공사 : 4식(장기동 홈마트 앞, 제일풍경채4R, 수정마을 휴먼시아12단지 3R, 용산동 버스정류장) - 교통신호등 운영 전문기관 위수탁 체결	
2021년	- 교통신호기 유지보수공사 연간단가(5개구역) - 노후교통제어신호기 10개소 교체공사 - 교통신호기 설치공사 : 7개소(마산중학교, 양도초등학교, 금란초등학교, 월곡119지역대, 마산동693, 통진읍사림리431-6) - 교통신호등 운영 전문기관 위수탁 체결	
2022년	- 교통신호기 유지보수공사 연간단가(5개구역) - 노후교통제어신호기 10개소 교체공사 - 교통신호등 운영 전문기관 위수탁 체결	2022.09 기준

□ 추진계획

○ 2022. 01. ~ 12. 교통신호등 운영 위·수탁 용역추진

○ 2022. 01. ~ 12. 교통신호기 및 교통안전시설물 연간단가

○ 2022. 02. ~ 11. 교통안전시설물 및 신호기 설치

8 가로등 및 보안등 유지관리

□ 도로조명시설물 현황

구분	계(EA)	가로등	보안등	터널등	지하차도등	비고
계	40,225 (100%)	21,688 (100%)	12,068 (100%)	313 (100%)	6,310 (100%)	
일반등	16,946 (42.12%)	7,524 (34.69%)	6,917 (57.32%)	72 (23%)	2,433 (38.56%)	
L E D	23,279 (57.88%)	14,164 (65.31%)	5,151 (42.68%)	241 (73%)	3,877 (61.44%)	

□ 가로등 설치 및 유지관리

- ○ 사업기간 : 2022. 01. ~ 12.
- ○ 사업위치 : 김포시 관내
- ○ 소요예산 : 1,640백만원(시비 1,640)
- ○ 사 업 량 : 가로등 21,688개소 유지보수, 579개소 설치 및 교체 등

□ 보안등 설치 및 유지관리

- ○ 사업기간 : 2022. 01. ~ 12.
- ○ 사업위치 : 김포시 관내
- ○ 소요예산 : 886백만원(시비 886)
- ○ 사 업 량 : 보안등 11,944개소 유지보수, 551개소 설치 및 교체

9 우회전 전용 신호등 설치 공사(신규)

□ 사업개요

○ 목 적

- 기존 신호등과 연동된 우회전 보조신호등을 설치하여 우회전 시 운전자 및 횡단 보행자의 교통사고 예방

○ 기대효과

- 우회전 시 정확한 신호전달로 우회전 차량과 보행자 사이의 교통사고 발생 최소화

□ 설치 검토결과

○ 현행 우회전 신호등 설치 관련 규정이 없으며, 우회전 신호등을 설치할 경우 운전자가 기존 교통신호등 이용과 혼선할 우려가 있으므로 설치에 어려움이 있음

○ 2023년 1월 도로교통법 시행규칙 개정 시행후 관련 규정에 맞게 교통사고 잦은 사거리 구간에 설치하여 시범운영 예정

□ 추진계획

○ 2023. 01. 도로교통법 시행규칙 개정 시행

○ 2023. 04. 예산확보 및 설치예정지 검토

○ 2023. 06. 공사 착공 및 준공

10 LED 바닥신호등 설치 공사(신규)

□ 사업개요

○ 목 적

- 보행자 대기선에 설치한 LED패널 불빛으로 정확한 신호전달 및 교통사고 예방환경 조성

○ 기대효과

- 보행 중 휴대폰 사용자 및 노약자에 대한 신호 인식능력을 강화하여 안전사고 발생예방

□ 추진실적

○ 2022. 07. 김포경찰서와 설치 장소 실사를 통한 협의

○ 2022. 08. 김포경찰서와 설치 장소 협의완료(사우역, 장기역 사거리)

□ 추진계획

○ 2023. 02. ~ 03. 행정절차 및 공사 착공

○ 2023. 04. 공사 준공

11 도로 설해대책 운영

□ 사업개요

○ 사업기간 : 2022. 11. ~ 2023. 03.

○ 소요예산 : 2,647백만원(시비 2,580백만원, 도비 67백만원)

○ 사업내용 : 민간장비 임차, 제설장비 및 제설재 구매

□ 추진현황

○ 2020년 : 자동염수살포장치 1개소 신설, 15톤 덤프트럭 30대 임차 및 제설자재 구매

○ 2021년 : 자동염수살포장치 29개소 운영, 15톤 덤프트럭 30대 5톤 덤프트럭 5대 임차 및 제설자재 구매

○ 전진기지 운영(2021~2022)

구분	기지	주소	제설장비 및 인력			비 고
			덤프트럭	굴삭기	인력	
계		**3개소**	**45대**	4대	62명	
1	남부 걸포기지	감암로 107	도로관리과 5대 민간장비 20대	도로관리과 2대	도로보수원 17명 민간인 20명 공무원 1명	
2	중부 구래기지	구래리 748	민간장비 12대	민간장비 1대	민간인 13명 공무원 1명	
3	북부 갈산기지	김포대로 2600	민간장비 8대	민간장비 1대	민간인 9명 공무원 1명	

○ 전진기지 위치도

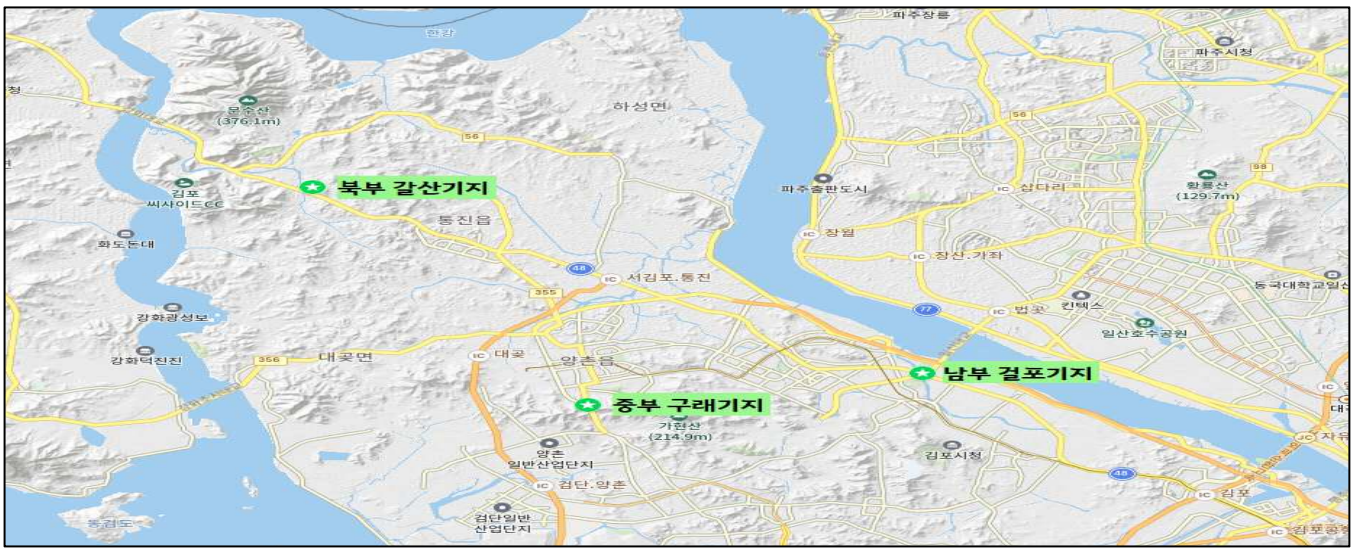

○ 자동염수살포장치 운영

- 주요도로 진출입 램프구간 및 경사지 29개소 설치 운영

□ 추진계획

○ 2022. 11. 자동염수살포장치 사전점검, 제설장비 및 제설제 구매

○ 2022. 11. 민간장비 임차

○ 2022. 11. ~ 2023. 03 제설작업 실시

□ 제설구역 현황도 및 전진기지

제설구역 현황도

전진기지

□ 기대효과

○ 신속한 제설작업을 통한 불편사항 해소 및 안전한 교통환경 제공

12 생활 밀착형 도로변 환경정비

□ 사업개요

○ 사업기간 : 2022. 01. ~ 12.

○ 소요예산 : 1,000백만원(시비 100%)

○ 사업내용 : 김포한강로 등 주요 도로, 생활권역 인도 등 제초

□ 추진현황

○ 광역 도로변 환경정비 : 2개 권역(김포한강로, 국도48·39호선) 연 2회 실시, 총연장 370km, 예초 474,800㎡, 제초 81,496㎡

○ 생활권역 도로변 환경정비 : 4개 권역 연 2회 실시, 예초 445,600㎡, 제초 8,912㎡

○ 김포대학로 지장수목 정비공사 등 9개 사업 실시

□ 추진계획

○ 2022.09.~11. 하반기 사업 집행

○ 2022.12. 사업 결과 분석 및 평가

□ 기대효과

○ 시민생활과 밀접한 보행자도로, 인도 등에 대한 선제적인 도로변 환경정비 실시로 깨끗하고 안전한 도로환경 제공

13 도로환경 신속대응반 운영

□ 사업개요

○ 사업기간 : 2022. 04. ~ 11.

○ 소요예산 : 156백만원(시비 100%)

○ 사업내용 : 도로변 제초 및 가지치기 등 신속한 민원 처리

□ 추진현황

○ 기간제 4명 충원, 신속 민원 처리 투입 : 일평균 2건, 약 65건

- 아카시아 등 전지 및 예초, 쓰레기봉투 100L 약 350개 처리

○ 업무용 차량 및 나무파쇄기 등 구입

□ 추진계획

○ 2022.09.~11. 도로환경 신속민원 처리

○ 2022.12. 사업 결과 분석 및 평가

□ 기대효과

○ 인도 및 보행자도로 등 보행에 지장을 주는 나뭇가지 및 풀 등 신속한 처리를 통한 깨끗하고 안전한 도로환경 제공

14 자전거도로 인프라 구축

□ 자전거도로 위험구간 재정비(국지도78호선) 공사

○ 사업개요

- 사업목적 : 차량 주행속도가 높아 사고 위험이 높은 자전거도로 재정비를 통한 안전한 자전거 이용 환경 조성
- 사업위치 : 고촌읍(풍곡리 자전거쉼터 ~ 전호야구장 일원)
- 사업규모 : 자전거도로 재정비(L=3.9㎞, B=1.5~2.4m)
- 사업기간 : 2022.05. ~ 2023.01.
- 공사공정률 : 50%
- 사 업 비 : 1,900백만원(시비 100%)
- 위 치 도

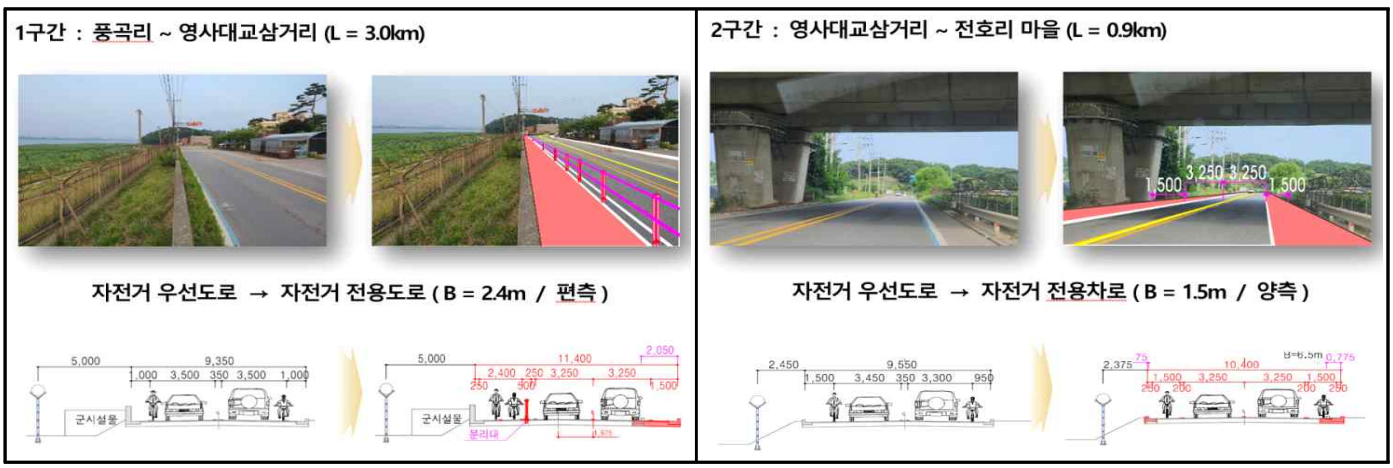

□ 사우동 자전거도로 재정비공사

○ 사업개요

- 사업목적 : 노후되고 파손구간이 다수 발생한 사우역 주변 생활형 자전거·보행자 겸용도로 재정비사업
- 사업위치 : 사우동 914번지 일원(신사우사거리~금파초등학교 일원)
- 사업규모 : 자전거도로 재정비(L=3.5㎞, B=2.0~5.5m)
- 사업기간 : 2022.05. ~ 10.
- 공사공정률 : 75%
- 사 업 비 : 1,000백만원(특별보조금)
- 위치도 및 현장사진

□ 김포~일산 간 자전거도로 연결공사

○ 사업개요

- 사업목적 : 도심 내 단절된 자전거도로 연결을 통해 자전거 이용자 편의를 제공함으로써 시민 자전거 이용 활성화 도모
- 사업위치 : 운양동 샘재사거리 ~ 일산대교
- 사업규모 : 자전거도로 설치(L=1.4㎞, B=3.0m)
- 사업기간 : 2022.06. ~ 10.
- 공사공정률 : 55%
- 사 업 비 : 550백만원(시비 100%)

- 위치도 및 현장사진

□ 공유형 이동장치 주차존 설치공사

○ 사업개요

- 사업목적 : 관내 공유형 이동장치 이용자의 질서있는 주차 유도로 도로이용자 불편 최소화 및 도로환경 개선
- 사업위치 : 김포시 관내 주요 도로
- 사업규모 : 주차존 100개소 설치
- 사업기간 : 2022.06. ~ 12.
- 사 업 비 : 96백만원(도비50%, 시비50%)
- 설치사진

부서공통5 소관 자문단 및 위원회 운영 현황

□ 위원회 운영현황

【단위 : 천원】

위원회명 (운영횟수)	위원명 (임기)	선정기준	예산액	집행액	개최결과 (미개최 시 사유)
과속방지 시설 심의회 (2회)	두철언 (21.01.04.)	클린도시사업소장	-	-	1. 제1회 과속방지시설 관리심의회 - 기간 : 2022.04.11.~04.15. - 79건(가결53, 부결26) 2. 제2회 과속방지시설 관리심의회 - 기간 : 2022.07.11.~07.15. - 61건(가결33, 부결28)
	김영운 (22.07.15.)	도로관리과장			
	김영대 (22.01.03)	교통과장			
	이진관 (22.01.03)	도로건설과장			
	권우정 (15.09.01.)	김포경찰서 (교통관리계시설반장)			
도로관리 심의회 (6회)	이석범 (21.01.04.)	부시장	3,200	-	1. 2021년 3/4분기 도로관리심의회 - 기간 : 2021.07.26.~07.29. - 41건(조건부가41) 2. 2021년 4/4분기 도로관리심의회 - 기간 : 2021.10.22.~10.27. - 22건(조건부가21, 자진취하 1) 3. 2021년 4/4분기(추가분) 도로관리심의회 - 기간 : 2021.11.12.~11.15. - 1건(조건부가1) 4. 2022년 1/4분기 도로관리심의회 - 기간 : 2022.02.16.~02.21. - 36건(조건부가36) 5. 2022년 2/4분기 도로관리심의회 - 기간 : 2022.05.23.~05.25. - 22건(조건부가22) 6. 2022년 3/4분기 도로관리심의회 - 기간 : 2022.08.26.~08.30. - 18건(조건부가18)
	두철언 (21.01.04)	클린도시사업소장			
	이진관 (22.01.03)	건설도로과장			
	김영운 (22.07.15.)	도로관리과장			
	서승수 (22.09.21.)	철도과장			
	윤철헌 (22.09.21)	수도과장			
	권재욱 (22.09.21)	하수과장			
	권우정 (21.02.07)	김포경찰서 (교통관리계시설반장)			
	조경래 (21.02.17.)	해병대제2사단 (통신담당)			
	송형록 (20.05.01.)	한국가스공사			
	김규태 (19.05.14.)	KT김포지사			
	김태영 (21.02.17.)	서울도시가스			
	최준헌 (20.02.01.)	인천도시가스			
	양대성 (21.10.19.)	한국전력공사 전력공급부			
	박준민 (21.02.17.)	청라에너지			
	함은순 (21.04.07.)	지역주민 (하성면주민자치위원)			
	민현순 (20.08.13.)	지역주민 (사우동통장단)			
	강만순 (20.08.13.)	지역주민 (통진읍통장단)			
	남보옥 (20.08.13.)	지역주민 (장기본동통장단)			

부서공통9 민간위탁 관리·감독 현황(2020년~현재)

부서명	위탁사무명	수탁기관	위탁기간	재위탁여부	의회동의 여부	예산내역	정산내역	지도점검		
								점검일자	점검내용	지적사항 및 조치결과
도로 관리과	통진읍 조강로 지중화사업	7개 통신 사업자	준공일	X	O	1,614,446 천원	미준공	미착공	-	-
도로 관리과	걸포 삼거리 지중화사업	3개 통신 사업자	준공일	X	O	154,550천원	25,356천원	2021.05.	통신선로 이설 및 도로복구 정상 여부	이상없음
도로 관리과	사우동 돌문로 지중화사업	7개 통신 사업자	준공일	X	O	799,168천원	미준공	2022.04.	지중선로 관로 시공 점검	이상없음
도로 관리과	장기동 청송로 지중화사업	4개 통신 사업자	준공일	X	O	211,380천원	미준공	미착공	-	-
도로 관리과	풍무동 양도초 지중화사업	3개 통신 사업자	준공일	X	O	126,892천원	미준공	2022.08.	지중선로 관로 시공 점검	이상없음

부서공통10 2021년 명시이월 집행현황

【단위 : 천원】

사업명	이월예산	지출원인행위 일시	이월사유	사업진행 현황 (22년 현재)
사우동 자전거도로 재정비 공사	1,000,000	'22.01.24 (938,782)	2021.12. 특별조정교부금 배분 결정에 따른 2022년 명시이월	추진중
도로시설물 유지관리	892,021	'22.01.04 (757,830)	현장연건에 따른 설계변경으로 예비비 이월	추진중
안개상습구간 시설 개선	100,000	'22.04.15 (88,036)	21년 재난안전관리 특별교부세 교부에 따른 추진사업으로 계약심사 및 발주 등 사전절차로 인하여 착공 지연	완료
지하차도 안전관리	48,350	'22.03.02 (42,814)	공공기관 저공해자동차 구입 의무화 및 하반기 차량 출고 지연으로 구매 불가	완료
지하차도 환경개선 공사	160,000	'22.04.29 (83,300)	'21.12월 특별교부세 교부 확정에 따른 사업기간 부족	추진중
지중화 사업	152,000	'22.06.27. (118,345)	**• 지중화사업 재포장공사** 지중화사업 공사 지연으로 인한 이월	추진중
김포광로3-2호선 저소음포장	910,000	'22.03.02 (861,212)	LH 사업비 분담 결정 지연으로 3회 추경 편성하여 사업추진 기간 부족	완료
교통신호등 정비사업	36,000	'22.01.04 (29,542)	사전절차(교통안전시설 심의회) 결과를 반영하여 보행신호 음성안내장치 설치	완료

부서공통11 2021년 사고이월 현황

【단위 : 천원】

사업명	이월예산	지출원인행위 일시	이월사유	사업진행 현황 (22년 현재)
도로유지관리	231,429	'22.01.11 (231,429)	**• 김포시 자전거도로 노선구축 사업 기본 및 실시설계 용역** 자전거도로 노선구축 사업 기본 및 실시설계 용역 집행 준공일 미도래	완료
도로 설해대책 운영	850,860	'22.01.12 (807,118)	**• 제설장비 임차용역** 2021 ~ 2022년 설해대책기간 (`21.11.15.~`22.03.15.)동안 추진할 사항으로 연내 집행 불가	완료
	391,222	'22.01.12 (391,222)	**• 제설재 구입** 2021 ~ 2022년 설해대책기간 (`21.11.15.~`22.03.15.)내 제설재 부족 예상으로 4회추경 후 집행	완료
	182,238	'22.01.12 (182,100)	**• 제설장비 구입** 납품 지연으로 인한 이월	완료
지중화 사업	478,519	'22.01.12. (478,519)	**• 통진읍 조강로 지중화사업 자가망 공사 및 도로재포장공사** 한국전력공사 전기공사 입찰공고 관련 소송건으로 해당연도 집행 불가에 따른 이월	중지중

부서공통12 수의계약 내역(용역포함, 업체 관내·외 구분)(2020년~현재)

【단위 : 천원】

구분	계 약 명	계약 금액	계약업체	업체소재 (관내외)	수의계약 사유 (근거명시)
용역	2020년 불법 노점상 및 노상적치물 정비 및 사후관리 용역(A팀)	158,893	사회복지법인 미래재단	경기도 성남시 중원구 둔촌대로 139(성남동)(관외)	‣ 수의1인견적/사회복지법인(시행령 제25조제1항제7호의2 다목)
용역	2020년 보도육교 승강기 유지관리 용역	19,729	현승엘리베이터(주)	경기도 김포시 운양로65번길 22(운양동)(관내)	‣ 수의1인견적/소액수의(지방계약법 시행령 제25조 1항제5호나목)
용역	2020년 지하차도 전기안전관리대행 용역	9,128	(주)동보전기기술단	경기도 김포시 양촌읍 황금로 117나-730(메카존)(관내)	‣ 수의1인견적/소액수의(지방계약법 시행령 제25조 1항제5호나목)
공사	보행등기구 설치공사	18,576	(주)베스트이앤씨	경기도 김포시 북변1로16번길19-23 (북변동)(관내)	‣ 수의1인견적/소액수의(지방계약법 제30조)
용역	조합교 내진보강 및 호수육교보수공사 실시설계용역	19,737	(주)석향기술	경기도 김포시 사우중로 19(사우동)(관내)	‣ 수의1인견적/소액수의(지방계약법 시행령 제25조 1항제5호나목)
용역	2020년도 노면청소차량 폐토사 처리운반 용역	19,082	진명기업(주)	경기도 김포시 월곶면 안진골로64번길 13-14(관내)	‣ 수의1인견적/소액수의(지방계약법 시행령 제25조 1항제5호나목)
용역	교차로 체계개선 공사(회전교차로 외 2개소) 실시설계 용역	19,782	(주)한울이엔씨	양도로 19번길 15시그니치프라자 801호(관외)	‣ 수의1인견적/소액수의(지방계약법 시행령 제25조 1항제5호나목)
용역	시청~보건소 간 노후보도 정비공사 실시설계 용역	19,737	(주)석향기술	경기도 김포시 사우중로 19(사우동)(관내)	‣ 수의1인견적/소액수의(지방계약법 시행령 제25조 1항제5호나목)
물품	도로보수용 자재(스틸그레이팅)구입	6,380	세일건철주식회사	경기도 김포시 감정로19번길 34-14(감정동)(관내)	‣ 수의1인견적/소액수의(지방계약법 시행령 제25조 1항제5호나목)
공사	가로등 노후 분전함 교체공사	19,271	주식회사 디에스이엔지	경기도 김포시 양촌읍 석모로44번길 154(관내)	‣ 수의1인견적/소액수의(지방계약법 제30조)
용역	감암교 외 17개소 보수보강공사 실시설계 용역	19,737	주식회사성원이앤씨	경기도 김포시 돌문로61번길 23(사우동)(관내)	‣ 수의1인견적/소액수의(지방계약법 시행령 제25조 1항제5호나목)
공사	김포시 도로보수원 사무실 개축 및 창고 증축공사(철거공사)	15,672	영진이엔지건설	경기도 김포시 중구로 39(북변동)(관내)	‣ 수의1인견적/소액수의(지방계약법 제30조)

구분	계 약 명	계약 금액	계약업체	업체소재 (관내외)	수의계약 사유 (근거명시)
용역	마산동 주거·상가지역 생활도로 재정비공사 실시설계 용역	19,377	(주)한울이엔씨	경기도 김포시 양도로19번길 15(풍무동)(관내)	‣ 수의1인견적/소액수의(지방계약법 시행령 제25조 1항제5호나목)
공사	호수육교 바닥재 보수공사 집행의뢰	19,085	(주)케이엘	경기도 김포시 고촌읍 신곡리532-70(관내)	‣ 수의1인견적/소액수의(지방계약법 제30조)
물품	장기동 특화거리 재정비공사 관급자재(줄눈샌드) 구매 지출품의 등록	17,636	재원피에프엠	경기도 김포시 유현로 52(풍무동), 프라임빌복합상가 3층(관내)	‣ 수의1인견적/소액수의(지방계약법 제30조)
용역	장기동 상업지구내 도로환경 정비사업 실시설계 용역	19,719	(주)석향기술	경기도 김포시 사우중로 19(사우동)(관내)	‣ 수의1인견적/소액수의(지방계약법 시행령 제25조 1항제5호나목)
용역	자전거도로시설 정비공사 실시설계 용역	19,773	(주)한울이엔씨	경기도 김포시 양도로19번길 15(풍무동)(관내)	‣ 수의1인견적/소액수의(지방계약법 시행령 제25조 1항제5호나목)
공사	2020년 취약지 가로등 정비공사	19,047	주식회사 세창전기	경기도 김포시 걸포로 162-19(걸포동) 2층(관내)	‣ 수의1인견적/소액수의(지방계약법 제30조)
용역	북변터널 및 풍무터널 내 청소용역	11,700	Clean&Clear	경기도 김포시 대곶면 대곶서로159번길 110104(관내)	‣ 수의1인견적/소액수의(지방계약법 시행령 제25조 1항제5호나목)
공사	아라갑문 주변 자전거도로 안내표지판 설치공사	4,931	길산업안전	경기도 김포시 양촌읍 김포한강4로279-87(관내)	‣ 수의1인견적/소액수의(지방계약법 제30조)
공사	지방도 및 국지도 도로명표지판 정비공사 집행	6,538	주식회사 영준건설안전	경기도 김포시 금포로 1167(운양동)(관내)	‣ 수의1인견적/소액수의(지방계약법 제30조)
용역	2020년 김포시민 자전거 보험 용역	192,355	디비손해보험 주식회사	서울특별시 강남구 테헤란로 432(대치동)(관외)	‣ 재공고입찰수의(지계법 시행령 제26조제1항)
용역	신곡교외 1개소 재포장공사 폐기물처리 용역	12,030	주식회사 하나개발	경기도 김포시 돌문로95번길 12-10(사우동)(관내)	‣ 수의1인견적/소액수의(지방계약법 시행령 제25조 1항제5호나목)
공사	시도1호선 굴다리 코너보호대 설치공사 외 2개소 정비공사	7,596	주식회사 큰그림	경기도 김포시 양촌읍 황금로23번길 231(관내)	‣ 수의1인견적/소액수의(지방계약법 제30조)
용역	3종시설물(사우교외 20개소)지정 기본도면 작성 및 정기안전점검 용역	19,719	(주)수성엔지니어링	경상남도 창원시 의창구 창이대로 510(용호동)(관외)	‣ 수의1인견적/소액수의(지방계약법 시행령 제25조 1항제5호나목)
물품	신곡교외 1개소 재포장공사 관급자재 구매(구스아스팔트)	100,430	태륭건설(주)	서울특별시 영등포구 경인로 775(문래동3가, 에이스하이테크시티)(관외)	‣ 수의1인견적/특허공법(시행령 제25조제1항제4호사목)

구분	계 약 명	계약 금액	계약업체	업체소재 (관내외)	수의계약 사유 (근거명시)
용역	김포한강5로 중앙녹지대 설치공사 실시설계용역	18,720	(주)한울이엔씨	경기도 김포시 양도로19번길 15(풍무동)(관내)	‣ 수의1인견적/소액수의(지방계약법 시행령 제25조 1항제5호나목)
공사	이동식 단속장비(과속) 부스 및 경찰관 모형 제작 설치공사	19,118	세일건철주식회사	경기도 김포시 감정로19번길 34-14(감정동)(관내)	‣ 수의1인견적/소액수의(지방계약법 제30조)
공사	가마지천2교 배수로정비공사	19,217	주식회사 명도건설	경기도 김포시 고촌읍 고송로 35상가동 205호(숲속마을)(관내)	‣ 수의1인견적/소액수의(지방계약법 제30조)
공사	장곡보도육교 바닥재 보수공사	18,717	주식회사 이화기업	경기도 김포시 양촌읍 석모로5번길 39(관내)	‣ 수의1인견적/소액수의(지방계약법 제30조)
용역	장기동 상업지구내 도로환경 정비사업(전기) 실시설계용역	13,500	비스타라이팅	서울특별시 성동구 성수이로 118(성수동2가)(관외)	‣ 수의1인견적/소액수의(지방계약법 시행령 제25조 1항제5호나목)
공사	2020년 지방도 가로등 설치 및 교체공사	10,332	주식회사 세창전기	경기도 김포시 걸포로 162-19(걸포동) 2층(관내)	‣ 수의1인견적/소액수의(지방계약법 제30조)
공사	2020년 취약지 가로등 정비공사(2차)	17,154	(주)베스트이앤씨	경기도 김포시 북변1로16번길19-23 (북변동)(관내)	‣ 수의1인견적/소액수의(지방계약법 제30조)
용역	수정육교 바닥재 보수공사 폐기물 처리용역	1,937	까치환경(주)	경기도 김포시 통진읍 가현로85번길 109-1(관내)	‣ 수의1인견적/소액수의(지방계약법 시행령 제25조 1항제5호나목)
물품	도로보수용 자재(수경성 포대아스콘) 구매	15,840	(주)하이웨이코리아	경기도 김포시 고촌읍 장차로5번길 5-25(관내)	‣ 수의1인견적/소액수의(지방계약법 시행령 제25조 1항제5호나목)
공사	2020년 관내 법정도로 준설공사	18,759	아이젠건설(주)	경기도 김포시 관순로 272층 (사우동)(관내)	‣ 수의1인견적/소액수의(지방계약법 제30조)
용역	풍무초교 노후보도 정비공사 폐기물처리 용역	8,573	까치환경(주)	경기도 김포시 통진읍 가현로85번길 109-1(관내)	‣ 수의1인견적/소액수의(지방계약법 시행령 제25조 1항제5호나목)
물품	도로유지관리용 차량리프트 구매	2,893	경기특장	경기도 김포시 하성면 하성로299(관내)	‣ 수의1인견적/소액수의(지방계약법 시행령 제25조 1항제5호나목)
용역	2020년 관내 법정도로 준설 폐기물 처리용역	3,485	진명기업(주)	경기도 김포시 월곶면 안진골로64번길 13-14(관내)	‣ 수의1인견적/소액수의(지방계약법 시행령 제25조 1항제5호나목)
용역	향동교차로 체계개선공사 외 2개소 실시설계 용역	19,620	(주)청운이엔씨	경기도 김포시 고촌읍 금포로497(관내)	‣ 수의1인견적/소액수의(지방계약법 시행령 제25조 1항제5호나목)

구분	계 약 명	계약 금액	계약업체	업체소재 (관내외)	수의계약 사유 (근거명시)
공사	무인단속장비(다기능) 설치 공사	8,040	(주)재우전력	경기도 김포시 양촌읍 모산로13번길 44가동(관내)	‣ 수의1인견적/소액수의(지방계약법 제30조)
공사	도로이정표 장기지구표지 문안수정 공사 집행	19,269	길산업안전	경기도 김포시 양촌읍 김포한강4로279-87(관내)	‣ 수의1인견적/소액수의(지방계약법 제30조)
용역	누산삼거리~양능교차로 도로 정비공사 실시설계 용역	14,220	(주)석향기술	경기도 김포시 사우중로 19(사우동)(관내)	‣ 수의1인견적/소액수의(지방계약법 시행령 제25조 1항제5호나목)
공사	운양지하차도 환경정비공사	19,287	(주)엠피기술산업	경기도 김포시 대곶면 율마로152번길 70(관내)	‣ 수의1인견적/소액수의(지방계약법 제30조)
물품	무기계약근로자(도로보수원) 피복구매	9,959	김포피복상사	경기도 김포시 사우동280(관내)	‣ 수의1인견적/소액수의(지방계약법 시행령 제25조 1항제5호나목)
용역	2020년 김포시 찾아가는 자전거 안전교육 위탁 용역	17,100	자전거문화사회적협동조합	경기도 수원시 팔달구 수원천로255번길 6(영동)(관외)	‣ 수의1인견적/소액수의(지방계약법 시행령 제25조 1항제5호나목)
공사	2020년 도로명 표지판 정비공사	19,304	주식회사 영준건설안전	경기도 김포시 금포로 1167(운양동)(관내)	‣ 수의1인견적/소액수의(지방계약법 제30조)
용역	2020년 도로보수 폐기물 운반처리 용역	18,761	까치환경(주)	경기도 김포시 통진읍 가현로85번길 109-1(관내)	‣ 수의1인견적/소액수의(지방계약법 시행령 제25조 1항제5호나목)
공사	노후 및 파손 분전함 교체공사	19,153	서림전력	경기도 김포시 양촌읍 해평로 126-45(관내)	‣ 수의1인견적/소액수의(지방계약법 제30조)
공사	청사 주차장 정비공사	19,440	이석건설	경기도 김포시 통진읍 서암고정로 166103호(관내)	‣ 수의1인견적/소액수의(제25조제1항제5호가목)
공사	2020년 음향신호기 정비공사	19,217	(주)민성이엘씨	경기도 김포시 양촌읍 해평로 140(관내)	‣ 수의1인견적/소액수의(지방계약법 제30조)
용역	사우지하차도 재포장공사 폐기물 처리용역	10,538	현대환경개발(주)	경기도 김포시 통진읍 옹정로17번길 115(관내)	‣ 수의1인견적/소액수의(지방계약법 시행령 제25조 1항제5호나목)
용역	시도3호선(김포대로 1216번길) 재포장공사 폐기물운반 용역	6,890	현대환경개발(주)	경기도 김포시 통진읍 옹정로17번길 115(관내)	‣ 수의1인견적/소액수의(지방계약법 시행령 제25조 1항제5호나목)
용역	태장로(국도48호선 동지역) 재포장공사 폐기물운반 용역	4,187	현대환경개발(주)	경기도 김포시 통진읍 옹정로17번길 115(관내)	‣ 수의1인견적/소액수의(지방계약법 시행령 제25조 1항제5호나목)

구분	계 약 명	계약 금액	계약업체	업체소재 (관내외)	수의계약 사유 (근거명시)
물품	사우지하차도 재포장공사 관급자재(스타크리트EM)	129,500	콘스타(주)	경기도 김포시 대곶면 율생중앙로206번길 86콘스타(주)(관내)	‣ 수의1인견적/특허공법(시행령 제25조제1항제4호사목)
공사	운양지하차도 재포장공사	19,243	이석건설	경기도 김포시 통진읍 서암고정로 166103호(관내)	‣ 수의1인견적/소액수의(지방계약법 제30조)
용역	운양지하차도 재포장공사 폐기물운반 용역	2,890	까치환경(주)	경기도 김포시 통진읍 가현로85번길 109-1(관내)	‣ 수의1인견적/소액수의(지방계약법 시행령 제25조 1항제5호나목)
용역	국지도98호선 일산대교~나진IC구간 재포장공사 폐기물운반 용역	19,572	현대환경개발(주)	경기도 김포시 통진읍 옹정로17번길 115(관내)	‣ 수의1인견적/소액수의(지방계약법 시행령 제25조 1항제5호나목)
공사	교량 및 육교 배수구 준설공사	19,208	신동운건설(주)	경기도 김포시 금포로 1117-20가동 40호(걸포동, 김포현대공구타운)(관내)	‣ 수의1인견적/소액수의(지방계약법 제30조)
공사	2020년 노후 교통신호제어기 교체공사	15,575	삼호전기	경기도 김포시 운양동804-1(관내)	‣ 수의1인견적/소액수의(지방계약법 제30조)
용역	운유 및 나진지하차도 도로보수공사 폐기물처리 용역	10,066	주식회사 하나개발	경기도 김포시 돌문로95번길 12-10(사우동)(관내)	‣ 수의1인견적/소액수의(지방계약법 시행령 제25조 1항제5호나목)
용역	갈산리오거리 도류화 정비공사 폐기물운반 용역	2,472	현대환경개발(주)	경기도 김포시 통진읍 옹정로17번길 115(관내)	‣ 수의1인견적/소액수의(지방계약법 시행령 제25조 1항제5호나목)
공사	갈산리오거리 도류화 정비공사	15,005	이석건설	경기도 김포시 통진읍 서암고정로 166103호(관내)	‣ 수의1인견적/소액수의(지방계약법 제30조)
공사	북변터널 및 사우지하차도 배수로 정비공사	19,234	삼진건설(주)	경기도 김포시 사우중로73번길 52(북변동), 512층(관내)	‣ 수의1인견적/소액수의(지방계약법 제30조)
용역	구래3리삼거리 회전교차로 설치공사 폐기물처리 용역	7,526	까치환경(주)	경기도 김포시 통진읍 가현로85번길 109-1(관내)	‣ 수의1인견적/소액수의(지방계약법 시행령 제25조 1항제5호나목)
공사	2020년 취약지 가로등 정비공사(3차)	15,767	(주)베스트이앤씨	경기도 김포시 북변1로16번길19-23 (북변동)(관내)	‣ 수의1인견적/소액수의(지방계약법 제30조)
용역	조합교 내진보강 등 교량보수공사 폐기물처리 용역	11,484	(주)한강이앰피	경기도 김포시 대곶면 대곶남로 53-151(관내)	‣ 수의1인견적/소액수의(지방계약법 시행령 제25조 1항제5호나목)
공사	자전거도로 도로변 환경정비 공사 집행	19,216	세미조경개발(주)	경기도 김포시 하성면 동마동로34번길 7(관내)	‣ 수의1인견적/소액수의(지방계약법 제30조)

구분	계 약 명	계약 금액	계약업체	업체소재 (관내외)	수의계약 사유 (근거명시)
공사	운양지구내 도로변 환경정비 공사	18,514	주식회사 하나로홀딩스	경기도 김포시 고촌읍 장차로5번길 5-25(관내)	‣ 수의1인견적/소액수의(지방계약법 제30조)
공사	2020년 교통안전시설 심의회 등 노면표시공사	19,216	주식회사 이화기업	경기도 김포시 양촌읍 석모로5번길 39(관내)	‣ 수의1인견적/소액수의(지방계약법 제30조)
물품	운유 및 나진지하차도 도로보수공사 관급자재(신축이음)	172,102	삼인테크	서울특별시 성북구 길음로 74(길음동, 길음뉴타운) 504동 902호(관외)	‣ 수의1인견적/특허공법(시행령 제25조제1항제4호사목)
공사	마산동 주거.상가지역 생활도로 재정비공사(전기)	16,628	(주)김포전기	경기도 김포시 김포대로1544번길 77(운양동)(관내)	‣ 수의1인견적/소액수의(지방계약법 제30조)
공사	학운산단 보도 및 노견 예초공사	18,953	(주)녹야원	경기도 김포시 사우중로 51메가라인 빌딩 715 (사우동)(관내)	‣ 수의1인견적/소액수의(지방계약법 제30조)
공사	지하차도(사우,운유,나진)집수정 준설공사	19,172	(주)이노에스엠	경기도 김포시 사우중로73번길 11(북변동, 풍년마을청구한라아파트)(관내)	‣ 수의1인견적/소액수의(지방계약법 제30조)
공사	국도48호선 부체도로 개선공사	12,960	일영건설 주식회사	경기도 김포시 봉화로 49(사우동)(관내)	‣ 수의1인견적/소액수의(지방계약법 제30조)
공사	노후 및 파손 분전함 교체공사(2차)	19,152	주식회사 선진일렉텍	경기도 김포시 고촌읍 전호로56번길12(관내)	‣ 수의1인견적/소액수의(지방계약법 제30조)
공사	교차로 조명(하이마스터) 교체공사	19,286	설화전기 주식회사	경기도 김포시 양촌읍 유현삭시로 174(관내)	‣ 수의1인견적/소액수의(지방계약법 제30조)
공사	마산지구 생활권역 도로변 환경정비 공사	18,339	(주)태림에코	경기도 김포시 김포한강8로194번길 381층 102호(관내)	‣ 수의1인견적/소액수의(지방계약법 제30조)
물품	마산동 주거상가지역 생활도로 재정비공사 관급자재 구매(PFM 기초콘크리트 외 2종)	17,982	재원피에프엠	경기도 김포시 유현로 52(풍무동), 프라임빌복합상가 3층(관내)	‣ 수의1인견적/소액수의(지방계약법 시행령 제25조 1항제5호나목)
공사	마송지구 생활권역 도로변 환경정비 공사	15,794	(주)엠트리	경기도 김포시 김포대로679번길 14-3(풍무동)(관내)	‣ 수의1인견적/소액수의(지방계약법 제30조)
공사	장기지구 생활권역 도로변 환경정비 공사	18,426	시온나무병원 주식회사	경기도 김포시 중봉로33번길 1333호(감정동)(관내)	‣ 수의1인견적/소액수의(지방계약법 제30조)
물품	도로보수용 자재(수경성포대아스콘)구매	17,670	(주)하이웨이코리아	경기도 김포시 고촌읍 장차로5번길 5-25(관내)	‣ 수의1인견적/소액수의(지방계약법 시행령 제25조 1항제5호나목)

구분	계 약 명	계약 금액	계약업체	업체소재 (관내외)	수의계약 사유 (근거명시)
공사	신곡리 보도육교 와이어보수공사 외 2개소	18,567	(주)에이치에스테크	경기도 김포시 통진읍 하성로62번길 42203호(관내)	‣ 수의1인견적/소액수의(지방계약법 제30조)
물품	도로보수용 자재(포대아스콘)구매의뢰	19,751	현대보수작업	경기도 김포시 고촌읍 신곡로3번길 34-38(강변마을 동부센트레빌)(관내)	‣ 수의1인견적/소액수의(지방계약법 시행령 제25조 1항제5호나목)
공사	서촌교 등 도로변 지장수목 벌목공사	19,005	(주)녹야원	경기도 김포시 사우중로 51715 (사우동)(관내)	‣ 수의1인견적/소액수의(지방계약법 제30조)
공사	고촌읍 전호지구 생활권역 도로변 환경정비 공사 집행	18,891	주식회사 하나로홀딩스	경기도 김포시 고촌읍 장차로5번길 5-25(관내)	‣ 수의1인견적/소액수의(지방계약법 제30조)
공사	수도권제1순환고속도로 하부 터널등 정비공사	19,286	주식회사 선진일렉텍	경기도 김포시 고촌읍 전호로56번길12(관내)	‣ 수의1인견적/소액수의(지방계약법 제30조)
공사	마송우회도로 도로변 환경정비 공사	15,996	주식회사 원조경	경기도 김포시 김포한강11로 300306호 (운양동)(관내)	‣ 수의1인견적/소액수의(지방계약법 제30조)
공사	2020년 안전속도 5030 표지판 정비공사	19,216	세일건철주식회사	경기도 김포시 감정로19번길 34-14(감정동)(관내)	‣ 수의1인견적/소액수의(지방계약법 제30조)
용역	양촌역 일원 자전거겸용 보행로 설치공사 폐기물처리 용역	5,127	옹정건설중기주식회사	경기도 김포시 통진읍 김포대로2462번길 8(관내)	‣ 수의1인견적/소액수의(지방계약법 시행령 제25조 1항제5호나목)
공사	국지도 78호선 배수로 응급복구 공사	24,876	진명건설 주식회사	경기도 김포시 금포로 1117-18(걸포동), 라동 103호(관내)	‣ 수의1인견적/재해복구(시행령 제26조제1항제2호)
공사	구래3리삼거리 회전교차로 설치공사(전기)	18,506	(주)진웅아이티시그널	경기도 김포시 양촌읍 석모로73번길15(관내)	‣ 수의1인견적/소액수의(지방계약법 제30조)
공사	2020년 양촌읍 누산봉성로 178번길 외 1개소 준설공사	19,275	(주)오성이엔씨	경기도 김포시 금포로 1117-20가동1층80호(걸포동)(관내)	‣ 수의1인견적/소액수의(지방계약법 제30조)
물품	친환경 제설제(액상) 구매	15,456	(주)하이웨이코리아	경기도 김포시 고촌읍 장차로5번길 5-25(관내)	‣ 수의1인견적/소액수의(지방계약법 시행령 제25조 1항제5호나목)
공사	2020년 노후 교통신호제어기 교체공사(2차)	14,329	삼호전기	경기도 김포시 운양동804-1(관내)	‣ 수의1인견적/소액수의(지방계약법 제30조)
공사	김포시 도로보수원 사무실 가설건축물 설치공사	5,643	대곶형제천막기업	경기도 김포시 대곶면 율생로 118(관내)	‣ 수의1인견적/소액수의(지방계약법 제30조)

구분	계 약 명	계약 금액	계약업체	업체소재 (관내외)	수의계약 사유 (근거명시)
용역	누산삼거리~양능교차로 도로 정비공사 폐기물운반 처리 용역	14,652	옹정건설중기주식회사	경기도 김포시 통진읍 김포대로2462번길 81층(관내)	‣ 수의1인견적/소액수의(지방계약법 시행령 제25조 1항제5호나목)
용역	대곶 율생로 폐기물운반 용역	6,346	현대환경개발(주)	경기도 김포시 통진읍 옹정로17번길 115(관내)	‣ 수의1인견적/소액수의(지방계약법 시행령 제25조 1항제5호나목)
공사	호수육교 데크철거 외 2개소 정비공사	19,164	길산업안전	경기도 김포시 양촌읍 김포한강4로279-87(관내)	‣ 수의1인견적/소액수의(지방계약법 제30조)
물품	한강로 교량 재포장공사 관급자재 구매(구스(매스틱)아스팔트)	309,760	태륭건설(주)	서울특별시 영등포구 경인로 775(문래동3가, 에이스하이테크시티)(관외)	‣ 수의1인견적/특허공법(시행령 제25조제1항제4호사목)
공사	대절토사면 보수공사 및 계양천외 2개소 지하차도 준설공사	19,304	주식회사 명도건설	경기도 김포시 고촌읍 고송로 35상가동 205호(숲속마을)(관내)	‣ 수의1인견적/소액수의(지방계약법 제30조)
공사	교량 하부도로 터널등 정비공사	15,654	(주)김포전기	경기도 김포시 김포대로1544번길 77(운양동)(관내)	‣ 수의1인견적/소액수의(지방계약법 제30조)
물품	장기동 상업지구내 도로환경 정비공사 관급자재 구매(PMF기초규사)	14,137	재원피에프엠	경기도 김포시 유현로 52(풍무동), 프라임빌복합상가 3층(관내)	‣ 수의1인견적/소액수의(지방계약법 시행령 제25조 1항제5호나목)
공사	2020년 범죄취약지 보안등 설치 및 교체공사(3차)	19,286	한국전기	경기도 김포시 양촌읍 양곡로 374-82층(관내)	‣ 수의1인견적/소액수의(지방계약법 제30조)
공사	2020년 하반기 반사경 유지보수공사 연간단가	18,953	에스산업개발	경기도 김포시 하성면 석평로141번길32-1(관내)	‣ 수의1인견적/소액수의(지방계약법 제30조)
용역	김포대로(태리교차로~풍무역 강화방면) 재포장공사 폐기물운반 용역	9,544	까치환경(주)	경기도 김포시 통진읍 가현로85번길 109-1(관내)	‣ 수의1인견적/소액수의(지방계약법 시행령 제25조 1항제5호나목)
용역	선수삼거리 일원 보도정비공사 폐기물처리용역	8,941	주식회사 하나개발	경기도 김포시 돌문로95번길 12-10(사우동)(관내)	‣ 수의1인견적/소액수의(지방계약법 시행령 제25조 1항제5호나목)
물품	제설장비(방향지시등) 구매	6,270	주식회사 국제산업	경기도 부천시 상이로21번길 14(상동)(관외)	‣ 수의1인견적/소액수의(지방계약법 시행령 제25조 1항제5호나목)
공사	2020년 국지도78호선 법면 수목제거 공사	18,690	주식회사 대목조경	경기도 김포시 장릉로 123-1(사우동) 1층 2호(관내)	‣ 수의1인견적/소액수의(지방계약법 제30조)
공사	2020년 국지도98호선 법면 수목제거 공사	17,721	엘림조경개발 주식회사	경기도 김포시 유현로 52프라임빌복합상가동 315호 (풍무동)(관내)	‣ 수의1인견적/소액수의(지방계약법 제30조)

구분	계 약 명	계약 금액	계약업체	업체소재 (관내외)	수의계약 사유 (근거명시)
공사	2020년 신규아파트 진입도로변 수목제거 공사 집행	18,602	주식회사 선호개발	경기도 김포시 고촌읍 장차로5번길 5-25(관내)	‣ 수의1인견적/소액수의(지방계약법 제30조)
공사	2020년 교통신호기 설치공사(2차)	19,216	세아전기 주식회사	경기도 김포시 김포대로1129번길 39감정동(관내)	‣ 수의1인견적/소액수의(지방계약법 제30조)
공사	신곡교 자전거도로 배수로 정비공사	8,793	(주)김포수도	경기도 김포시 금포로 1117-18가동 1층 34호(걸포동)(관내)	‣ 수의1인견적/소액수의(지방계약법 제30조)
용역	시도12호선 재포장공사 폐기물운반 용역	5,722	옹정건설중기주식회사	경기도 김포시 통진읍 김포대로2462번길 81층(관내)	‣ 수의1인견적/소액수의(지방계약법 시행령 제25조 1항제5호나목)
용역	계양천상교 외 3개소 교량재포장공사 폐기물처리 용역	10,439	옹정건설중기주식회사	경기도 김포시 통진읍 김포대로2462번길 8(1층)(관내)	‣ 수의1인견적/소액수의(지방계약법 시행령 제25조 1항제5호나목)
물품	운양지하차도 재포장공사 관급자재(신축이음)	132,460	(주)예경산업개발	경기도 김포시 대곶면 상마리81-4(관내)	‣ 수의1인견적/특허공법(시행령 제25조제1항제4호사목)
공사	2020년 안전속도 5030 표지판 정비공사(2차)	19,216	(주)대인창호	김포시양촌읍양곡4로197번길19-33(관외)	‣ 수의1인견적/소액수의(지방계약법 제30조)
공사	선로보수 전기공사	19,188	(주)진웅아이티시그널	경기도 김포시 양촌읍 석모로73번길15(관내)	‣ 수의1인견적/소액수의(지방계약법 제30조)
공사	교통신호기 누전차단기(IGR) 교체공사	19,216	주식회사 은하	경기도 김포시 양촌읍 석모로73번길 32-1(관내)	‣ 수의1인견적/소액수의(지방계약법 제30조)
용역	2020~2021년 제설장비 임차용역(갈산기지)	19,747	거양중기	경기도 김포시 월곶면 용강로 164(관내)	‣ 수의1인견적/소액수의(지방계약법 시행령 제25조 1항제5호나목)
용역	2020~2021년 제설장비 임차용역(구래기지)	19,747	세종기업	경기도 김포시 사우중로3번길 8(사우동)(관내)	‣ 수의1인견적/소액수의(지방계약법 시행령 제25조 1항제5호나목)
용역	2020~2021년 제설장비 임차용역(전호기지)	19,747	옹정건설중기주식회사	경기도 김포시 통진읍 김포대로2462번길 8(1층)(관내)	‣ 수의1인견적/소액수의(지방계약법 시행령 제25조 1항제5호나목)
물품	제설장비(GPS) 구매	7,590	주식회사 아이오티플렉스	부산광역시 해운대구 센텀동로 99(재송동) 벽산e센(관외)	‣ 수의1인견적/소액수의(지방계약법 시행령 제25조 1항제5호나목)
물품	계양천상교 외 3개소 교량재포장공사 관급자재(방수아스팔트)	184,224	(주)지케이기술연구소	강원도 춘천시 신북읍 배후령길 81-10211호(관외)	‣ 수의1인견적/특허공법(시행령 제25조제1항제4호사목)

구분	계 약 명	계약 금액	계약업체	업체소재 (관내외)	수의계약 사유 (근거명시)
공사	풍무로93번길 재포장공사	19,093	이석건설	경기도 김포시 통진읍 서암고정로 166103호(관내)	‣ 수의1인견적/소액수의(지방계약법 제30조)
용역	풍무로93번길 재포장공사 폐기물 운반처리 용역	8,356	옹정건설중기주식회사	경기도 김포시 통진읍 김포대로2462번길 81층(관내)	‣ 수의1인견적/소액수의(지방계약법 시행령 제25조 1항제5호나목)
공사	운양동 회전교차로 교통안전시설물 정비공사	8,296	(주)에이치에스테크	경기도 김포시 통진읍 하성로62번길 42203호(관내)	‣ 수의1인견적/소액수의(지방계약법 제30조)
공사	양곡우회도로 배수시설 정비공사	17,007	진명건설 주식회사	경기도 김포시 금포로 1117-18(걸포동), 라동 103호(관내)	‣ 수의1인견적/소액수의(지방계약법 제30조)
용역	2020년 국지도98호선 등 수목폐기물 처리용역	11,484	대성연료	경기도 김포시 대곶면 거물대리359-4(관내)	‣ 수의1인견적/소액수의(지방계약법 시행령 제25조 1항제5호나목)
공사	과속방지턱 발광형 표지판 설치공사	13,307	길산업안전	경기도 김포시 양촌읍 김포한강4로279-87(관내)	‣ 수의1인견적/소액수의(지방계약법 제30조)
공사	아라갑문 자전거도로 방향유도선 도색공사	19,140	명도라인(주)	경기도 김포시 대곶면 대곶북로 205-70(관내)	‣ 수의1인견적/소액수의(지방계약법 제30조)
용역	2021년 불법 노점상 및 노상적치물 정비 및 사후관리 용역(A팀)	163,037	사회복지법인 미래재단	서울특별시 송파구 동남로4길 162층(관외)	‣ 수의1인견적/사회복지법인(시행령 제25조제1항제7호의2 다목)
물품	도로보수용 자재(굴착 보차도용 보호판)구매	11,880	(주)광림이엔씨	경기도 김포시 고촌읍 금포로 497(관내)	‣ 수의1인견적/소액수의(지방계약법 시행령 제25조 1항제5호나목)
공사	장기도서관 주변도로 보행등 교체공사	19,304	주식회사 세창전기	경기도 김포시 걸포로 162-19(걸포동) 2층(관내)	‣ 수의1인견적/소액수의(지방계약법 제30조)
용역	황금로외 2개소 자전거도로 신설 공사 실시설계 용역	19,737	(주)석향기술	경기도 김포시 사우중로 19(사우동)(관내)	‣ 수의1인견적/소액수의(지방계약법 시행령 제25조 1항제5호나목)
용역	걸포사거리 교차로 체계개선공사 외 1개소 실시설계 용역	19,179	(주)한울이엔씨	경기도 김포시 양도로19번길 15(풍무동)(관내)	‣ 수의1인견적/소액수의(지방계약법 시행령 제25조 1항제5호나목)
물품	제설제(염화칼슘) 구매	21,258	(주)하얀소금	경기도 화성시 서신면 전곡산단로 254(관외)	‣ 수의1인견적/소액수의(지방계약법 시행령 제25조 1항제5호나목)
용역	2021년 보도육교 승강기 유지관리 용역	18,533	현승엘리베이터	경기도 김포시 운양로65번길22 (운양동)(관내)	‣ 수의1인견적/소액수의(지방계약법 시행령 제25조 1항제5호나목)

구분	계 약 명	계약 금액	계약업체	업체소재 (관내외)	수의계약 사유 (근거명시)
용역	2021년 지하차도 전기안전관리대행 용역	9,104	(주)동보전기기술단	경기도 김포시 양촌읍 황금로 117나-730(메카존)(관내)	‣ 수의1인견적/소액수의(지방계약법 시행령 제25조 1항제5호나목)
용역	2021년 도로보수 폐기물 운반처리 용역	19,454	까치환경(주)	경기도 김포시 통진읍 가현로85번길 109-1(관내)	‣ 수의1인견적/소액수의(지방계약법 시행령 제25조 1항제5호나목)
물품	제설제(염화칼슘) 구매	50,000	주식회사 푸른환경코리아	서울특별시 관악구 난곡로 93(신림동)(관외)	‣ 수의1인견적/사회복지법인(시행령 제25조제1항제7호의2 다목)
공사	2021년 북변IC 일원 법면 수목제거 공사	19,207	아리울엔앤에프(주)	경기도 김포시 대곶면 종생로 78-27(관내)	‣ 수의1인견적/소액수의(지방계약법 제30조)
공사	2021년 백운교 일원 법면 수목제거 공사	17,856	대목조경(주)	경기도 김포시 장릉로 123-11층 2호(관내)	‣ 수의1인견적/소액수의(지방계약법 제30조)
공사	가로등 누전선로 케이블 교체공사	19,304	(주)김포전기	경기도 김포시 김포대로1544번길 77(운양동)(관내)	‣ 수의1인견적/소액수의(지방계약법 제30조)
공사	2021년 관내 법정도로 준설공사	19,216	아이젠건설(주)	경기도 김포시 관순로 272층 (사우동)(관내)	‣ 수의1인견적/소액수의(지방계약법 제30조)
용역	2021년 관내 법정도로 준설폐기물 처리용역	3,297	진명기업(주)	경기도 김포시 월곶면 안진골로64번길 13-14(관내)	‣ 수의1인견적/소액수의(지방계약법 시행령 제25조 1항제5호나목)
공사	대능3리 마을회관 주변도로 보안등 교체공사	19,304	금빛전기 주식회사	경기도 김포시 김포한강8로174번길 28(마산동) 102호(관내)	‣ 수의1인견적/소액수의(지방계약법 제30조)
공사	노후 및 파손 분전함 교체공사	19,172	주식회사 디에스이엔지	경기도 김포시 양촌읍 석모로44번길 154(관내)	‣ 수의1인견적/소액수의(지방계약법 제30조)
물품	제설제(염화칼슘) 구매	20,879	심안기업	경기도 김포시 대곶면 종생로 143-181층(관내)	‣ 수의1인견적/소액수의(지방계약법 시행령 제25조 1항제5호나목)
용역	장기지하차도 보수·보강공사 실시설계용역	19,791	(주)케이디이엔지	경기도 고양시 일산서구 덕이로 30-28(덕이동)(관외)	‣ 수의1인견적/소액수의(지방계약법 시행령 제25조 1항제5호나목)
공사	교차로 조명(하이마스터) 교체공사	19,286	설화전기 주식회사	경기도 김포시 양촌읍 유현삭시로 174(관내)	‣ 수의1인견적/소액수의(지방계약법 제30조)
공사	나진지하차도 터널등 정비공사	19,216	주식회사 선진일렉텍	경기도 김포시 고촌읍 전호로56번길12(관내)	‣ 수의1인견적/소액수의(지방계약법 제30조)

구분	계 약 명	계약 금액	계약업체	업체소재 (관내외)	수의계약 사유 (근거명시)
용역	나진육교 경관조명 설치공사 실시설계 용역	15,858	주식회사 우리동네전파상	경기도 김포시 하성면 귀전로 172-241층(관내)	‣ 수의1인견적/소액수의(지방계약법 시행령 제25조 1항제5호나목)
공사	운양지하차도 결빙구간 유도도수공사	19,207	(주)쓰리맥스건설	경기도 김포시 중봉1로 10(감정동) 202호(관내)	‣ 수의1인견적/소액수의(지방계약법 제30조)
용역	북변터널 및 풍무터널 내 청소용역	12,087	Clean&Clear	경기도 김포시 대곶면 대곶서로159번길 110104(관내)	‣ 수의1인견적/소액수의(지방계약법 시행령 제25조 1항제5호나목)
물품	도로보수용 자재 구매-수경성 포대아스콘	19,228	(주)하이웨이코리아	경기도 김포시 고촌읍 장차로5번길 5-25(관내)	‣ 수의1인견적/소액수의(지방계약법 시행령 제25조 1항제5호나목)
용역	2021년 김포시민 자전거(개인형이동장치)보험 용역	241,172	디비손해보험 주식회사	서울특별시 강남구 테헤란로 432(대치동)(관외)	‣ 재공고입찰수의(지계법 시행령 제26조제1항)
공사	김포북변공영주차장 주변도로 조도 개선공사	19,216	(주)상원전력	경기도 김포시 봉화로 44(사우동)(관내)	‣ 수의1인견적/소액수의(지방계약법 제30조)
용역	계양천교 외 8개소 시설물 정비공사 실시설계 용역	19,772	주식회사성원이앤씨	경기도 김포시 돌문로61번길 23(사우동)(관내)	‣ 수의1인견적/소액수의(지방계약법 시행령 제25조 1항제5호나목)
공사	2021년 범죄취약지 보안등 설치공사(1차)	19,303	한국전기	경기도 김포시 양촌읍 양곡로 374-82층(관내)	‣ 수의1인견적/소액수의(지방계약법 제30조)
공사	2021년 노후 교통신호제어기 교체공사	14,438	(주)대교전기건설	경기도 김포시 고촌읍 금파로337번길 6(관내)	‣ 수의1인견적/소액수의(지방계약법 제30조)
용역	장기지하차도 시설 환경개선 공사 실시설계 용역	19,788	(주)한울이엔씨	경기도 김포시 양도로19번길 15(풍무동)(관내)	‣ 수의1인견적/소액수의(지방계약법 시행령 제25조 1항제5호나목)
공사	마산동 자전거도로 재포장 공사	18,849	주식회사 이석건설	경기도 김포시 통진읍 서암고정로 166103호(관내)	‣ 수의1인견적/소액수의(지방계약법 제30조)
용역	마산동 자전거도로 재포장 공사 폐기물처리 용역	6,732	까치환경(주)	경기도 김포시 통진읍 가현로85번길 109-1(관내)	‣ 수의1인견적/소액수의(지방계약법 시행령 제25조 1항제5호나목)
공사	지하차도 집수정 준설공사	18,576	(주)이노에스엠	경기도 김포시 사우중로73번길 11(북변동, 풍년마을청구한라아파트)(관내)	‣ 수의1인견적/소액수의(지방계약법 제30조)
용역	장기지하차도 터널등 교체공사 실시설계 용역	16,755	주식회사 신한티이씨	서울특별시 금천구 디지털로9길 651008호(가산동,백상스타타워1차)(관외)	‣ 수의1인견적/소액수의(지방계약법 시행령 제25조 1항제5호나목)

구분	계 약 명	계약 금액	계약업체	업체소재 (관내외)	수의계약 사유 (근거명시)
공사	감정로 조도 개선공사	19,216	준테크	경기도 김포시 걸포로 113-22(걸포동)(관내)	‣ 수의1인견적/소액수의(지방계약법 제30조)
물품	도로유지관리용 장비(스키드스티어로더) 옵션 구매	14,003	밥캣 서울/경기북부지점	경기도 고양시 일산동구 견달산로225번길 21-76(식사동)(관외)	‣ 수의1인견적/소액수의(지방계약법 시행령 제25조 1항제5호나목)
공사	교량 및 육교 배수구 준설공사	19,216	아이젠건설(주)	경기도 김포시 관순로 272층 (사우동)(관내)	‣ 수의1인견적/소액수의(지방계약법 제30조)
용역	걸포로 보행자겸용자전거도로 재포장 공사 폐기물처리 용역	10,256	옹정건설중기주식회사	경기도 김포시 통진읍 김포대로2462번길 8(1층)(관내)	‣ 수의1인견적/소액수의(지방계약법 시행령 제25조 1항제5호나목)
물품	사우지하차도 탄성역지밸브 구매설치	48,015	(주)플루콘	경기도 김포시 대곶면 대명항로271번길 17-16(관내)	‣ 수의1인견적/장애인기업(시행령 제25조제1항제5호마목)
물품	제설제(염화칼슘) 구매	19,467	(주)해천케미칼	경기도 시흥시 마유로82번길 122시화공단 3(관외)	‣ 수의1인견적/소액수의(지방계약법 시행령 제25조 1항제5호나목)
공사	감정동 범죄취약지 등기구 설치공사	19,216	대광전기	경기도 김포시 사우동254-4(관내)	‣ 수의1인견적/소액수의(지방계약법 제30조)
공사	2021년 무인교통단속장비 설치 및 부스 이설공사	15,084	(주)재우전력	경기도 김포시 양촌읍 모산로13번길 44가동(관내)	‣ 수의1인견적/소액수의(지방계약법 제30조)
공사	북변터널 재포장 공사	19,070	진명건설 주식회사	경기도 김포시 금포로 1117-18(걸포동), 라동 103호(관내)	‣ 수의1인견적/소액수의(지방계약법 제30조)
공사	김포한강신도시 자전거도로 안내표지판 정비공사	18,474	길산업안전	경기도 김포시 양촌읍 김포한강4로279-87(관내)	‣ 수의1인견적/소액수의(지방계약법 제30조)
용역	북변터널 재포장공사 폐기물처리 용역	1,831	옹정건설중기주식회사	경기도 김포시 통진읍 김포대로2462번길 8(1층)(관내)	‣ 수의1인견적/소액수의(지방계약법 시행령 제25조 1항제5호나목)
물품	도로보수작업용 장비(견인식 충격흡수장치) 구매	47,048	(주)스마트에어챔버	서울특별시 영등포구 여의대방로67길 9(여의도동)(관외)	‣ 수의1인견적/특허공법(시행령 제25조제1항제4호사목)
공사	양능교차로 주변 조도 개선공사	19,128	믿음전기	경기도 김포시 하성면 월하로 722(관내)	‣ 수의1인견적/소액수의(지방계약법 제30조)
공사	자전거도로 폐지 노선 시설물 철거공사	18,850	주식회사 큰그림	경기도 김포시 양촌읍 황금로23번길 231(관내)	‣ 수의1인견적/소액수의(지방계약법 제30조)

구분	계 약 명	계약 금액	계약업체	업체소재 (관내외)	수의계약 사유 (근거명시)
공사	오니산 교차로 좌회전 대기차로 개선공사	19,207	(주)케이엘	경기도 김포시 고촌읍 김포대로 344(정다운 가)(관내)	‣ 수의1인견적/소액수의(지방계약법 제30조)
물품	운양교 외 2개소 교량 재포장 공사 관급자재 구매(저소음 내유동성아스콘)	32,726	(주)일우피피씨	경기도 화성시 남여울2길 21-5(능동)(관외)	‣ 수의1인견적/소액수의(지방계약법 제30조)
공사	수남초등학교 주변도로 보안등 교체공사	19,216	서림전력	경기도 김포시 양촌읍 해평로 126-45(관내)	‣ 수의1인견적/소액수의(제25조제1항제5호가목)
공사	2021년 취약지 가로등 정비공사	18,625	설화전기 주식회사	경기도 김포시 양촌읍 유현삭시로 174(관내)	‣ 수의1인견적/소액수의(제25조제1항제5호가목)
공사	태리IC 가로등 누전선로 교체공사	16,974	주식회사 진남	경기도 김포시 양촌읍 석모로73번길 15주식회사 진남(관내)	‣ 수의1인견적/소액수의(지방계약법 제30조)
용역	대명항로 조도 개선공사 실시설계 용역	16,755	(주)예다종합설계감리사무소	서울특별시 영등포구 당산로2길12 (문래동3가)(관외)	‣ 수의1인견적/소액수의(지방계약법 시행령 제25조 1항제5호나목)
용역	태장로 외 1개소 자전거도로 재포장공사 폐기물처리 용역	15,474	현대환경개발(주)	경기도 김포시 통진읍 옹정로17번길 115(관내)	‣ 수의1인견적/소액수의(지방계약법 시행령 제25조 1항제5호나목)
공사	고촌IC 가로등 누전선로 교체공사	17,549	주식회사국제이앤지	경기도 김포시 사우동385 길훈상가 201호(관내)	‣ 수의1인견적/소액수의(지방계약법 제30조)
공사	자전거횡단구간 위험시설물 개선공사	19,236	(주)로담이엔씨	경기도 김포시 통진읍 고정로 295가동, 나동(관내)	‣ 수의1인견적/소액수의(지방계약법 제30조)
공사	장기동 대절토사면 응급 보강공사	8,910	삼진건설(주)	경기도 김포시 사우중로73번길 52512호(북변동)(관내)	‣ 수의1인견적/소액수의(지방계약법 제30조)
물품	운양교 외 2개소 교량 재포장 공사 관급자재(구스아스팔트)	186,956	태륭건설(주)	서울특별시 영등포구 경인로 775(문래동3가, 에이스하이테크시티)(관외)	‣ 수의1인견적/특허공법(시행령 제25조제1항제4호사목)
공사	2021년 지방도 가로등 설치 및 교체공사	9,652	(주)김포전기	경기도 김포시 김포대로1544번길 77(운양동)(관내)	‣ 수의1인견적/소액수의(제25조제1항제5호가목)
물품	가로등 유지보수용 물품(LED안정기) 구매	19,800	(주)라이징썬	경기도 과천시 별양상가1로 259층 902호(별양동, 렉스타운)(관외)	‣ 수의1인견적/소액수의(지방계약법 시행령 제25조 1항제5호나목)
공사	지방도 355호선(고정교차로~대서명교차로) 일원 도로명표지판 정비공사	3,617	길산업안전	경기도 김포시 양촌읍 김포한강4로279-87(관내)	‣ 수의1인견적/소액수의(지방계약법 제30조)

구분	계 약 명	계약 금액	계약업체	업체소재 (관내외)	수의계약 사유 (근거명시)
용역	석정초교 방음벽 보수공사 실시설계 용역	18,000	(주)석향기술	경기도 김포시 사우중로 19(사우동)(관내)	‣ 수의1인견적/소액수의(지방계약법 시행령 제25조 1항제5호나목)
물품	태양광 자전거 공기주입기 물품 구매	19,602	마디펌프	대구광역시 서구 문화로 95(이현동)(관외)	‣ 수의1인견적/소액수의(지방계약법 시행령 제25조 1항제5호나목)
물품	김포한강로 재포장공사 관급자재 구매(WCPMA 저소음 내유동성아스콘)	48,613	(주)일우피피씨	경기도 화성시 남여울2길 21-5(능동)(관외)	‣ 수의1인견적/소액수의(지방계약법 제30조)
공사	가로등 누전선로 교체공사	9,433	설화전기 주식회사	경기도 김포시 양촌읍 유현삭시로 174(관내)	‣ 수의1인견적/소액수의(지방계약법 제30조)
공사	2021년 검암2로 등 신규도로 도로변 환경정비 공사	9,526	세미조경개발(주)	경기도 김포시 하성면 동마동로34번길 7(관내)	‣ 수의1인견적/소액수의(지방계약법 제30조)
공사	2021년 파손된 가로등 보수공사	8,980	주식회사 디에스이엔지	경기도 김포시 양촌읍 석모로44번길 154(관내)	‣ 수의1인견적/소액수의(지방계약법 제30조)
용역	공유형 이동장치 주차존 조성공사 폐기물처리 용역	3,534	주식회사 하나개발	경기도 김포시 통진읍 서암로 198(관내)	‣ 수의1인견적/소액수의(지방계약법 시행령 제25조 1항제5호나목)
공사	청수초등학교 주변도로 보행등 교체공사	9,485	준테크	경기도 김포시 걸포로 113-22(걸포동)(관내)	‣ 수의1인견적/소액수의(지방계약법 제30조)
용역	풍무로 93번길 외 1개소 보도블럭 교체공사 실시설계용역	19,647	주식회사성원이앤씨	경기도 김포시 돌문로61번길 23(사우동)(관내)	‣ 수의1인견적/소액수의(지방계약법 시행령 제25조 1항제5호나목)
공사	2021년 대곶로423번길 등 도로변 환경정비 공사	9,546	(주)엠트리	경기도 김포시 김포대로679번길 14-3(풍무동)(관내)	‣ 수의1인견적/소액수의(지방계약법 제30조)
공사	2021년 자전거 시설물 유지보수(연간단가) 공사	9,604	성림개발	경기도 김포시 중봉로33번길 4-18(감정동)(관내)	‣ 수의1인견적/소액수의(지방계약법 제30조)
공사	아라뱃길 외 1개소 자전거 안내표지판 설치공사	9,517	(주)에이치에스테크	경기도 김포시 대곶면 대곶로119번길 75(관내)	‣ 수의1인견적/소액수의(지방계약법 제30조)
공사	2021년 황금로24번길 등 도로변 환경정비 공사	9,642	주식회사 태림에코	경기도 김포시 김포한강8로194번길 38(마산동)102호(관내)	‣ 수의1인견적/소액수의(지방계약법 제30조)
용역	김포서초교 외 1개소 자전거도로 정비공사 폐기물처리 용역	7,038	옹정건설중기주식회사	경기도 김포시 통진읍 김포대로2462번길 8(1층)(관내)	‣ 수의1인견적/소액수의(지방계약법 시행령 제25조 1항제5호나목)

구분	계 약 명	계약 금액	계약업체	업체소재 (관내외)	수의계약 사유 (근거명시)
용역	도로부속시설물(통로암거) 긴급정밀안전점검 용역	19,170	한국산업기술주식회사	경기도 의정부시 누원로 51(장암동, 수락리버시티1단지)(관외)	‣ 수의1인견적/소액수의(지방계약법 시행령 제25조 1항제5호나목)
용역	교통사고 잦은곳 실시설계 용역	8,262	(주)석향기술	경기도 김포시 사우중로 19(사우동)(관내)	‣ 수의1인견적/소액수의(지방계약법 시행령 제25조 1항제5호나목)
용역	장기지하차도 소음저감시설 보수공사 실시설계 용역	19,589	(주)한울이엔씨	경기도 김포시 양도로19번길 15(풍무동)(관내)	‣ 수의1인견적/소액수의(지방계약법 시행령 제25조 1항제5호나목)
공사	2021년 태장로 운양교 일원 법면 수목제거 공사	9,652	(주)녹야원	경기도 김포시 사우중로 51715 (사우동)(관내)	‣ 수의1인견적/소액수의(지방계약법 제30조)
공사	2021년 운양용화사 IC 일원 법면 지장수목 제거 공사	9,652	모원산업개발(주)	경기도 김포시 김포한강8로194번길 38(마산동)(관내)	‣ 수의1인견적/소액수의(지방계약법 제30조)
공사	2021년 시네폴리스 IC 법면 정비공사	9,517	연진건설 주식회사	경기도 김포시 통진읍 율마로438번길 18-21(관내)	‣ 수의1인견적/소액수의(지방계약법 제30조)
용역	2021년~2022년 제설장비 임차용역(갈산기지)	19,792	옹정건설중기	경기도 김포시 통진읍 김포대로2462번길 8(관내)	‣ 수의1인견적/소액수의(지방계약법 시행령 제25조 1항제5호나목)
용역	2021년~2022년 제설장비 임차용역(구래기지)	19,792	세종기업	경기도 김포시 사우중로3번길 8(사우동)(관내)	‣ 수의1인견적/소액수의(지방계약법 시행령 제25조 1항제5호나목)
물품	태양광 자전거 공기주입기 구매	16,335	마디펌프	대구광역시 서구 문화로 95(이현동)(관외)	‣ 수의1인견적/소액수의(지방계약법 시행령 제25조 1항제5호나목)
용역	김포한강3로 외 1개소 재포장공사 폐기물운반 용역	3,257	옹정건설중기(주)	경기도 김포시 통진읍 김포대로2462번길 8(1층)(관내)	‣ 수의1인견적/소액수의(지방계약법 시행령 제25조 1항제5호나목)
용역	교통사고 잦은곳 개선공사 폐기물처리 용역	3,188	현대환경개발(주)	경기도 김포시 통진읍 옹정로17번길 115(관내)	‣ 수의1인견적/소액수의(지방계약법 시행령 제25조 1항제5호나목)
공사	가로등 파손 분전함 교체공사	9,650	금빛전기 주식회사	경기도 김포시 김포한강8로174번길 28(마산동) 102호(관내)	‣ 수의1인견적/소액수의(지방계약법 제30조)
공사	2021년 일산대교 진출입로 일원 법면정비 공사	9,512	세미조경개발(주)	경기도 김포시 하성면 동마동로34번길 7(관내)	‣ 수의1인견적/소액수의(지방계약법 제30조)
공사	청송로 외 2개소 횡단보도 투광등 설치공사	9,233	주식회사 진남	경기도 김포시 양촌읍 석모로73번길 15주식회사 진남(관내)	‣ 수의1인견적/소액수의(지방계약법 제30조)

구분	계 약 명	계약 금액	계약업체	업체소재 (관내외)	수의계약 사유 (근거명시)
공사	고촌고등학교 후문 고원식 횡단보도 설치공사	9,573	진명건설 주식회사	경기도 김포시 금포로 1117-18(걸포동)(관내)	‣ 수의1인견적/소액수의(지방계약법 제30조)
공사	약암로(해안도로) 조도 개선공사	9,389	영진파워텍 주식회사	경기도 김포시 양촌읍 석모1로189번길 155-3(관내)	‣ 수의1인견적/소액수의(지방계약법 제30조)
용역	2022년 불법 노점상 및 노상적치물 정비 및 사후관리 용역(A팀)	172,856	사회복지법인 미래재단	서울특별시 송파구 동남로4길 162층(관외)	‣ 수의1인견적/사회복지법인(시행령 제25조제1항제7호의2 다목)
용역	양곡1로 재포장 및 보도 정비공사 실시설계 용역	19,566	(주)석향기술	경기도 김포시 사우중로 19(사우동)(관내)	‣ 수의1인견적/소액수의(지방계약법 시행령 제25조 1항제5호나목)
용역	자전거도로 유지보수 연간단가 공사(2구역) 폐기물처리 용역	9,860	옹정건설중기(주)	경기도 김포시 통진읍 김포대로2462번길 8(1층)(관내)	‣ 수의1인견적/소액수의(지방계약법 시행령 제25조 1항제5호나목)
용역	자전거도로 유지보수 연간단가 공사(1구역) 폐기물처리 용역	9,860	까치환경(주)	경기도 김포시 통진읍 가현로85번길 109-1(관내)	‣ 수의1인견적/소액수의(지방계약법 시행령 제25조 1항제5호나목)
용역	2022년 지하차도 전기안전관리대행 용역	9,469	(주)동보전기기술단	경기도 김포시 양촌읍 황금로 117나-730(메카존)(관내)	‣ 수의1인견적/소액수의(지방계약법 시행령 제25조 1항제5호나목)
용역	사우동 자전거도로 재정비공사 실시설계 용역	19,728	(주)석향기술	경기도 김포시 사우중로 19(사우동)(관내)	‣ 수의1인견적/소액수의(지방계약법 시행령 제25조 1항제5호나목)
공사	2022년 김포대학로 지장수목 정비 공사	9,652	엔에프 주식회사	경기도 김포시 김포한강4로 547(구래동) 엔케이리움힐오피스텔 1동 302호(관내)	‣ 수의1인견적/소액수의(지방계약법 제30조)
공사	2022년 고촌IC 일원 법면 정비공사	9,652	해수건설주식회사	경기도 김포시 통진읍 율마로438번길 18-13(관내)	‣ 수의1인견적/소액수의(지방계약법 제30조)
공사	2022년 양곡로 등 지장수목 벌목 공사	9,652	(주)태림에코	경기도 김포시 김포한강8로194번길 381층 102호(관내)	‣ 수의1인견적/소액수의(지방계약법 제30조)
공사	긴급 우수맨홀 보수 공사(마송로)	5,946	주식회사 이석건설	경기도 김포시 통진읍 서암고정로 166103호(관내)	‣ 수의1인견적/소액수의(지방계약법 제30조)
용역	2022년 김포시민 자전거(개인형이동장치) 보험 용역 집행	268,033	디비손해보험 주식회사	서울특별시 강남구 테헤란로 432(대치동)(관외)	‣ 재공고입찰수의(지방계약법 시행령 제26조제1항)
공사	2022년 태리교차로 인근 등 법 면정비 공사	9,611	청솔산림조경주식회사	경기도 김포시 양촌읍 양곡2로 58506호(우평프라자)(관내)	‣ 수의1인견적/소액수의(지방계약법 제30조)

구분	계 약 명	계약 금액	계약업체	업체소재 (관내외)	수의계약 사유 (근거명시)
공사	2022년 나진교차로 진출입로 수목제거 공사	9,602	이레조경	경기도 김포시 태장로795번길 23FB128호 (장기동, 김포마스터비즈파크)(관내)	▸ 수의1인견적/소액수의(지방계약법 제30조)
용역	김포 광로3-2호선저소음포장(중흥S클래스앞) 공사 실시설계용역 집행품의	12,150	주식회사성원이엔씨	경기도 김포시 돌문로61번길 23(사우동)(관내)	▸ 수의1인견적/소액수의(지방계약법 시행령 제25조 1항제5호나목)
용역	풍무로96번길 재포장 및 보도 정비공사 실시설계 용역	19,755	(주)석향기술	경기도 김포시 사우중로 19(사우동)(관내)	▸ 수의1인견적/소액수의(지방계약법 시행령 제25조 1항제5호나목)
공사	가로등 노후 분전함 교체공사	9,586	(주)김포전기	경기도 김포시 김포대로1544번길 77(운양동)(관내)	▸ 수의1인견적/소액수의(지방계약법 제30조)
용역	운양지하차도 시스템 교체 및 통합관제설비 구축공사 실시설계	18,900	(주)동산이엔씨	경기도 김포시 사우중로73번길52 (북변동)(관내)	▸ 수의1인견적/소액수의(지방계약법 시행령 제25조 1항제5호나목)
용역	국도48호선(동지역) 재포장공사 폐기물운반 용역	9,316	옹정건설중기(주)	경기도 김포시 통진읍 김포대로2462번길 8(1층)(관내)	▸ 수의1인견적/소액수의(지방계약법 시행령 제25조 1항제5호나목)
용역	2022년 도로보수원 창고 폐기물 운반처리용역	19,652	까치환경(주)	경기도 김포시 통진읍 가현로85번길 109-1(관내)	▸ 수의1인견적/소액수의(지방계약법 시행령 제25조 1항제5호나목)
물품	백운교 외 1개소 안개경보시스템 교체공사 관급자재(안개시선유도등 외 10건)	78,615	(주)미라클산업	서울특별시 강서구 허준로217 (가양동)(관외)	▸ 수의1인견적/특허공법(시행령 제25조제1항제4호사목)
용역	돌문로62번길 외 2개소 보도 정비공사 실시설계 용역 집행	19,782	(주)한울이엔씨	경기도 김포시 양도로19번길 15(풍무동)(관내)	▸ 수의1인견적/소액수의(지방계약법 시행령 제25조 1항제5호나목)
용역	2022년 지중화사업 재포장공사 실시설계 용역	19,782	(주)한울이엔씨	경기도 김포시 양도로19번길 15(풍무동)(관내)	▸ 수의1인견적/소액수의(지방계약법 시행령 제25조 1항제5호나목)
공사	향산리 자전거이동 통로박스 정비공사(전기)	19,292	세아전기 주식회사	경기도 김포시 김포대로1129번길 39감정동(관내)	▸ 수의1인견적/소액수의(지방계약법 제30조)
용역	전호리 통로암거 재설치공사 폐기물처리 용역	15,939	옹정건설중기(주)	경기도 김포시 통진읍 김포대로2462번길 8(1층)(관내)	▸ 수의1인견적/소액수의(지방계약법 시행령 제25조 1항제5호나목)
용역	2022년 교통사고 잦은곳 개선사업 실시설계용역 집행	7,902	(주)성원이앤씨	경기도 김포시 돌문로61번길 23(사우동)(관내)	▸ 수의1인견적/소액수의(지방계약법 시행령 제25조 1항제5호나목)
공사	향산리 자전거이동 통로박스 정비공사	18,084	길산업안전	경기도 김포시 양촌읍 김포한강4로279-87(관내)	▸ 수의1인견적/소액수의(지방계약법 제30조)

구분	계 약 명	계약 금액	계약업체	업체소재 (관내외)	수의계약 사유 (근거명시)
공사	백운교 외 1개소 안개경보시스템 교체공사	9,608	(주)더존시스템	경기도 김포시 하성면 봉성로 210-9(관내)	‣ 수의1인견적/소액수의(지방계약법 제30조)
공사	시도5호선(김포시청 ~ 보건소) 경관조명 설치공사	9,520	한국전기	경기도 김포시 양촌읍 양곡로 374-82층(관내)	‣ 수의1인견적/소액수의(지방계약법 제30조)
공사	지방도 355호선 가로등 누전선로 교체공사	18,725	설화전기 주식회사	경기도 김포시 양촌읍 유현삭시로 174(관내)	‣ 수의1인견적/소액수의(지방계약법 제30조)
공사	노후 교통신호제어기 교체공사(1차) 집행	18,058	주식회사 진남	경기도 김포시 양촌읍 석모로73번길 15주식회사 진남(관내)	‣ 수의1인견적/소액수의(지방계약법 제30조)
공사	아라뱃길 경관도로 조도 개선공사	17,575	준테크	경기도 김포시 걸포로 113-22(걸포동)(관내)	‣ 수의1인견적/소액수의(지방계약법 제30조)
물품	구래역 자전거주차장 설치공사 관급자재(태양광 자전거 공기주입기)	16,335	마디펌프	대구광역시 서구 문화로 95(이현동)(관외)	‣ 수의1인견적/소액수의(지방계약법 시행령 제25조 1항제5호나목)
공사	솔터초등학교 주변도로 조도 개선공사	18,734	주식회사 선진일렉텍	경기도 김포시 고촌읍 전호로56번길12(관내)	‣ 수의1인견적/소액수의(지방계약법 제30조)
공사	구래역 자전거주차장 설치공사	18,952	주식회사 이석건설	경기도 김포시 통진읍 서암고정로 166103호(관내)	‣ 수의1인견적/소액수의(지방계약법 제30조)
용역	구래역 자전거주차장 설치공사 폐기물처리 용역 집행	3,192	(주)한강이앰피	경기도 김포시 대곶면 율생로 103-16(관내)	‣ 수의1인견적/소액수의(지방계약법 시행령 제25조 1항제5호나목)
용역	대곶 농어촌도로 201호선 외 1개소 재포장공사 폐기물운반 용역	18,008	현대환경개발(주)	경기도 김포시 통진읍 옹정로17번길 115(관내)	‣ 수의1인견적/소액수의(지방계약법 시행령 제25조 1항제5호나목)
공사	자전거거치대 설치를 위한 수목 이식공사	13,333	(주)하나로홀딩스	경기도 김포시 고촌읍 장차로5번길 5-255층 557-1호(엔타운)(관내)	‣ 수의1인견적/소액수의(지방계약법 제30조)
공사	구래역 자전거주차장 설치공사(전기)	16,900	(주)진웅아이티시그널	경기도 김포시 양촌읍 석모로73번길15(관내)	‣ 수의1인견적/소액수의(지방계약법 제30조)
물품	도로환경 신속대응반 잡목파쇄기 구입	12,324	중부특수건설기계	충청남도 공주시 월송동현로 204(월송동)(관외)	‣ 수의1인견적/소액수의(지방계약법 시행령 제25조 1항제5호나목)
물품	관내지하차도(운유, 나진, 고촌) 역지밸브 및 배관 구매설치	44,928	(주)플루콘	경기도 김포시 대곶면 대명항로271번길 17-16(관내)	‣ 수의1인견적/장애인기업(시행령 제25조제1항제5호마목)

구분	계 약 명	계약 금액	계약업체	업체소재 (관내외)	수의계약 사유 (근거명시)
용역	운양지하차도 관리사무소 증축 안전진단 및 건축기본계획 수립용역	19,215	(주)상명종합건축사 사무소	경기도 김포시 관순로28 (사우동 현중빌딩 201호)(관내)	‣ 수의1인견적/소액수의(지방계약법 시행령 제25조 1항제5호나목)
공사	태장로 낮은조명 정비공사	19,260	세아전기 주식회사	경기도 김포시 김포대로1129번길 39감정동(관내)	‣ 수의1인견적/소액수의(지방계약법 제30조)
공사	2022년 취약지 가로등 정비공사(2차)	19,129	(주)김포전기	경기도 김포시 김포대로1544번길 77(운양동)(관내)	‣ 수의1인견적/소액수의(지방계약법 제30조)
용역	김포한강10로 재포장공사 폐기물 운반용역	16,654	(주)하나개발	경기도 김포시 통진읍 서암로 198(관내)	‣ 수의1인견적/소액수의(지방계약법 시행령 제25조 1항제5호나목)
물품	김포 광로3-2호선저소음포장 (중흥S클래스 앞) 공사(저소음아스콘)	439,383	(주)포이닉스	경기도 수원시 팔달구 우만동478-5호(관외)	‣ 수의1인견적/특허공법(시행령 제25조제1항제4호사목)
용역	2022년 교차로체계개선 실시설계 용역 집행	19,557	(주)석향기술	경기도 김포시 사우중로 19(사우동)(관내)	‣ 수의1인견적/소액수의(지방계약법 시행령 제25조 1항제5호나목)
공사	가현초등학교 외 1개소 조도 개선공사	15,573	주식회사 선진일렉텍	경기도 김포시 고촌읍 전호로56번길12(관내)	‣ 수의1인견적/소액수의(지방계약법 제30조)
용역	「2022년 지중화사업 재포장공사 폐기물 처리용역」 집행품의	16,305	(주)한강이앰피	경기도 김포시 대곶면 율생로 103-16(관내)	‣ 수의1인견적/소액수의(지방계약법 시행령 제25조 1항제5호나목)
공사	서암초등학교 외 1개소 주변도로 조도 개선공사	19,129	설화전기 주식회사	경기도 김포시 양촌읍 유현삭시로 174(관내)	‣ 수의1인견적/소액수의(지방계약법 제30조)
공사	지방도355호선(대서명교차로) 일원 도로명표지판 정비공사 집행	4,988	세일건철주식회사	경기도 김포시 감정로19번길 34-14(감정동)(관내)	‣ 수의1인견적/소액수의(지방계약법 제30조)
공사	김포~일산 간 자전거도로 신호보행자등 설치공사	18,853	(주)재우전력	경기도 김포시 양촌읍 모산로13번길 44가동(관내)	‣ 수의1인견적/소액수의(지방계약법 제30조)
물품	도로보수용 자재(수경성 포대아스콘)구매	19,800	(주)하이웨이코리아	경기도 김포시 고촌읍 장차로5번길 5-25(관내)	‣ 수의1인견적/소액수의(지방계약법 시행령 제25조 1항제5호나목)
공사	2022년 월곶면 보안등 정비공사	18,838	준테크	경기도 김포시 걸포로 113-22(걸포동)(관내)	‣ 수의1인견적/소액수의(지방계약법 제30조)
공사	2022년 학운산업단지 도로변 환경정비 공사	19,201	세미조경개발(주)	경기도 김포시 하성면 동마동로34번길 7(관내)	‣ 수의1인견적/소액수의(지방계약법 제30조)

구분	계 약 명	계약 금액	계약업체	업체소재 (관내외)	수의계약 사유 (근거명시)
공사	군통신(양촌읍 구래리 279-6 일원) 광케이블 포설공사 집행	19,285	(주)건영네트워크	경기도 파주시 쌀뚜기길 18-1다동 1-1호(문발동)(관외)	‣ 수의1인견적/소액수의(지방계약법 제30조)
공사	2022년 석모로 등 도로변 환경정비 공사	19,150	대목조경(주)	경기도 김포시 장릉로 123-11층 2호(관내)	‣ 수의1인견적/소액수의(지방계약법 제30조)
공사	지방도355호선(서암고정로) 준설공사 집행	19,076	스타건설(주)	경기도 김포시 통진읍 서암고정로 166101호(관내)	‣ 수의1인견적/소액수의(지방계약법 제30조)
공사	사우동 자전거도로 재정비공사(가로등 선로보수 전기공사)	19,230	주식회사 금파전력	경기도 김포시 북변로 221층(북변동)(관내)	‣ 수의1인견적/소액수의(지방계약법 제30조)
공사	지하차도(운유, 나진) 집수정 준설공사	19,093	신동운건설(주)	경기도 김포시 대곶면 대명항로205번길 35-15(관내)	‣ 수의1인견적/소액수의(지방계약법 제30조)
공사	평화누리자전거길 도로변 환경정비 공사	19,107	(주)엠트리	경기도 김포시 김포대로679번길 14-3(풍무동)(관내)	‣ 수의1인견적/소액수의(지방계약법 제30조)
공사	시도5호선 등 도로변 환경정비 공사	18,978	에스에이치 조경건설	경기도 김포시 태장로 741(장기동)(관내)	‣ 수의1인견적/소액수의(지방계약법 제30조)
공사	하늘빛초등학교 주변도로 조도 개선공사	18,427	설화전기 주식회사	경기도 김포시 양촌읍 유현삭시로 174(관내)	‣ 수의1인견적/소액수의(지방계약법 제30조)

부서공통13 용역 추진현황(2020년~현재)

【단위 : 천원】

용역명	용역구분	용역기관	기 간	용역비	기준 및 절차	용역내용	사업반영 여부 등
2020년 불법 노점상 및 노상적치물 정비 및 사후관리 용역(A팀)	일반용역	사회복지법인 미래재단	20.01.06~20.12.23	163,516	지방자치단체를 당사자로 하는 계약에 관한 법률	노점상 및 노상적치물 단속	반영
2020년 지하차도 전기안전관리대행 용역	일반용역	(주)동보전기기술단	20.01.10~20.12.28	9,128	지방자치단체를 당사자로 하는 계약에 관한 법률	정기안전점검	반영
조합교 내진보강 및 호수육교보수공사 실시설계용역	기술용역	(주)석향기술	20.01.16~20.03.16	19,737	지방자치단체를 당사자로 하는 계약에 관한 법률	실시설계	반영
2020년도 노면청소차량 폐토사 처리운반 용역	일반용역	진명기업(주)	20.01.29~20.12.31	19,082	지방자치단체를 당사자로 하는 계약에 관한 법률	청소	반영
시청~보건소 간 노후보도 정비공사 실시설계 용역	기술용역	(주)석향기술	20.01.30~20.03.30	19,737	지방자치단체를 당사자로 하는 계약에 관한 법률	실시설계	반영
교차로 체계개선 공사(회전교차로 외 2개소) 실시설계 용역	기술용역	(주)한울이엔씨	20.01.30~20.04.28	19,782	지방자치단체를 당사자로 하는 계약에 관한 법률	실시설계	반영
2020년 불법 노점상 및 노상적치물 정비 및 사후관리 용역(B팀)	일반용역	대광개발(주)	20.02.01~20.12.23	154,440	지방자치단체를 당사자로 하는 계약에 관한 법률	노점상 및 노상적치물 단속	반영
감암교 외 17개소 보수보강공사 실시설계 용역	기술용역	주식회사성원이앤씨	20.02.07~20.04.06	19,737	지방자치단체를 당사자로 하는 계약에 관한 법률	실시설계	반영
마산동 주거·상가지역 생활도로 재정비공사 실시설계 용역	기술용역	(주)한울이엔씨	20.02.11~20.05.10	19,377	지방자치단체를 당사자로 하는 계약에 관한 법률	실시설계	반영
장기동 상업지구내 도로환경 정비사업 실시설계 용역	기술용역	(주)석향기술	20.02.12~20.05.11	19,719	지방자치단체를 당사자로 하는 계약에 관한 법률	실시설계	반영
자전거도로시설 정비공사 실시설계 용역	기술용역	(주)한울이엔씨	20.02.17~20.04.16	19,773	지방자치단체를 당사자로 하는 계약에 관한 법률	실시설계	반영
북변터널 및 풍무터널 내 청소용역	일반용역	Clean&Clear	20.02.17~20.03.07	11,501	지방자치단체를 당사자로 하는 계약에 관한 법률	청소	반영

용역명	용역구분	용역기관	기 간	용역비	기준 및 절차	용역내용	사업반영 여부 등
2020년 김포시민 자전거 보험 용역	일반용역	디비손해보험 주식회사	20.02.24~21.02.23	192,355	지방자치단체를 당사자로 하는 계약에 관한 법률	자전거 보험	반영
3종시설물(사우교외 20개소)지정 기본도면 작성 및 정기안전점검 용역	일반용역	(주)수성엔지니어링	20.03.03~20.09.28	19,719	지방자치단체를 당사자로 하는 계약에 관한 법률	정기안전점검	반영
김포한강5로 중앙녹지대 설치공사 실시설계용역	기술용역	(주)한울이엔씨	20.03.09~20.04.27	18,720	지방자치단체를 당사자로 하는 계약에 관한 법률	실시설계	반영
장기동 상업지구내 도로환경 정비사업(전기) 실시설계용역	기술용역	비스타라이팅	20.03.13~20.05.11	13,500	지방자치단체를 당사자로 하는 계약에 관한 법률	실시설계	반영
향동교차로 체계개선공사 외 2개소 실시설계 용역	기술용역	(주)청운이엔씨	20.04.09~20.05.18	19,620	지방자치단체를 당사자로 하는 계약에 관한 법률	실시설계	반영
누산삼거리~양능교차로 도로 정비공사 실시설계 용역	기술용역	(주)석향기술	20.04.24~20.06.02	14,220	지방자치단체를 당사자로 하는 계약에 관한 법률	실시설계	반영
계양천교 외 21개소 정밀안전진단 및 정밀안전점검,제1종 성능평가용역	일반용역	케이에스엠기술(주)	20.05.11~20.12.07	604,412	지방자치단체를 당사자로 하는 계약에 관한 법률	정기안전점검	반영
2020년 김포시 찾아가는 자전거 안전교육 위탁 용역	일반용역	자전거문화사회적협동조합	20.05.07~20.12.16	17,512	지방자치단체를 당사자로 하는 계약에 관한 법률	정기안전점검	반영
김포시 안개지역 방재시설 구축 및 운영사업	일반용역	(주)미라클산업	20.09.01~20.12.15	1,569,852	지방자치단체를 당사자로 하는 계약에 관한 법률	방재시설	반영
2020~2021년 제설장비 임차용역(4구역)	일반용역	거양중기	20.11.16~21.03.15	57,864	지방자치단체를 당사자로 하는 계약에 관한 법률	도로 제설 민간장비 임차	반영
2020~2021년 제설장비 임차용역(1구역)	일반용역	가가건설중기	20.11.16~21.03.15	265,384	지방자치단체를 당사자로 하는 계약에 관한 법률	도로 제설 민간장비 임차	반영
2020~2021년 제설장비 임차용역(3구역)	일반용역	대일건설기계	20.11.16~21.03.15	57,864	지방자치단체를 당사자로 하는 계약에 관한 법률	도로 제설 민간장비 임차	반영
2020~2021년 제설장비 임차용역(2구역)	일반용역	금신건설중기	20.11.23~21.03.15	229,622	지방자치단체를 당사자로 하는 계약에 관한 법률	도로 제설 민간장비 임차	반영
2020~2021년 제설장비 임차용역(갈산기지)	일반용역	거양중기	20.12.01~21.02.28	19,747	지방자치단체를 당사자로 하는 계약에 관한 법률	도로 제설 민간장비 임차	반영

용역명	용역구분	용역기관	기 간	용역비	기준 및 절차	용역내용	사업반영 여부 등
2020~2021년 제설장비 임차용역(구래기지)	일반용역	세종기업	20.12.01~21.02.28	19,747	지방자치단체를 당사자로 하는 계약에 관한 법률	도로 제설 민간장비 임차	반영
2020~2021년 제설장비 임차용역(전호기지)	일반용역	옹정건설중기주식회사	20.12.01~21.02.28	19,747	지방자치단체를 당사자로 하는 계약에 관한 법률	도로 제설 민간장비 임차	반영
2021년 불법 노점상 및 노상적치물 정비 및 사후관리 용역(A팀)	일반용역	사회복지법인 미래재단	21.01.04~21.12.29	163,028	지방자치단체를 당사자로 하는 계약에 관한 법률	노점상 및 노상적치물 단속	반영
걸포사거리 교차로 체계개선공사 외 1개소 실시설계 용역	기술용역	(주)한울이엔씨	21.01.14~21.03.14	19,179	지방자치단체를 당사자로 하는 계약에 관한 법률	실시설계	반영
황금로외 2개소 자전거도로 신설 공사 실시설계 용역	기술용역	(주)석향기술	21.01.14~21.03.15	19,737	지방자치단체를 당사자로 하는 계약에 관한 법률	실시설계	반영
2021년 지하차도 전기안전관리대행 용역	일반용역	(주)동보전기기술단	21.01.18~21.12.24	9,104	지방자치단체를 당사자로 하는 계약에 관한 법률	정기안전점검	반영
2021년 불법 노점상 및 노상적치물 정비 및 사후관리 용역(B팀)	일반용역	(주)클린무브	21.01.18~21.12.24	167,000	지방자치단체를 당사자로 하는 계약에 관한 법률	노점상 및 노상적치물 단속	반영
장기지하차도 보수보강공사 실시설계용역	기술용역	(주)케이디이엔지	21.02.15~21.03.15	19,791	지방자치단체를 당사자로 하는 계약에 관한 법률	실시설계	반영
나진육교 경관조명 설치공사 실시설계 용역	기술용역	주식회사 우리동네전파상	21.02.15~21.06.15	15,858	지방자치단체를 당사자로 하는 계약에 관한 법률	실시설계	반영
북변터널 및 풍무터널 내 청소용역	일반용역	Clean&Clear	21.02.17~21.03.17	11,882	지방자치단체를 당사자로 하는 계약에 관한 법률	청소	반영
2021년 김포시민 자전거(개인형이동장치)보험 용역	일반용역	디비손해보험 주식회사	21.02.24~22.02.23	241,172	지방자치단체를 당사자로 하는 계약에 관한 법률	자전거(개인형 이동장치) 보험	반영
계양천교 외 8개소 시설물 정비공사 실시설계 용역	기술용역	주식회사성원이앤씨	21.03.03~21.04.30	19,772	지방자치단체를 당사자로 하는 계약에 관한 법률	실시설계	반영
장기지하차도 시설 환경개선 공사 실시설계 용역	기술용역	(주)한울이엔씨	21.03.04~21.03.28	19,788	지방자치단체를 당사자로 하는 계약에 관한 법률	실시설계	반영
장기지하차도 터널등 교체공사 실시설계 용역	기술용역	주식회사 신한티이씨	21.03.16~21.04.29	16,755	지방자치단체를 당사자로 하는 계약에 관한 법률	실시설계	반영

용역명	용역구분	용역기관	기 간	용역비	기준 및 절차	용역내용	사업반영 여부 등
대명항로 조도 개선공사 실시설계 용역	기술용역	(주)예다종합설계감리 사무소	21.04.06~21.06.04	16,755	지방자치단체를 당사자로 하는 계약에 관한 법률	실시설계	반영
계양천교(상) 외 15개소 정밀안전점검 용역	일반용역	주식회사 청운구조안전연구원	21.04.19~21.12.22	592,037	지방자치단체를 당사자로 하는 계약에 관한 법률	정기안전점검	반영
김포시 자전거도로 노선구축 사업 기본 및 실시설계 용역	기술용역	주식회사 용마엔지니어링	21.06.01~22.01.26	231,429	지방자치단체를 당사자로 하는 계약에 관한 법률	실시설계	반영
석정초교 방음벽 보수공사 실시설계 용역	기술용역	(주)석향기술	21.06.22~21.08.10	18,000	지방자치단체를 당사자로 하는 계약에 관한 법률	실시설계	반영
풍무로 93번길 외 1개소 보도블럭 교체공사 실시설계용역	기술용역	주식회사성원이앤씨	21.08.11~21.10.07	19,647	지방자치단체를 당사자로 하는 계약에 관한 법률	실시설계	반영
도로부속시설물(통로암거) 긴급정밀안전점검 용역	일반용역	한국산업기술주식회사	21.09.27~21.10.29	19,170	지방자치단체를 당사자로 하는 계약에 관한 법률	정기안전점검	반영
교통사고 잦은곳 실시설계 용역	기술용역	(주)석향기술	21.10.14~21.11.12	8,262	지방자치단체를 당사자로 하는 계약에 관한 법률	실시설계	반영
지하차도 방음터널 세척용역	일반용역	(주)디앤디	21.10.20~21.11.10	16,969	지방자치단체를 당사자로 하는 계약에 관한 법률	청소	반영
장기지하차도 소음저감시설 보수공사 실시설계 용역	기술용역	(주)한울이엔씨	21.10.26~22.01.23	19,589	지방자치단체를 당사자로 하는 계약에 관한 법률	실시설계	반영
2021~2022년 제설장비 임차용역(3구역)	일반용역	성운중기	21.11.01~22.03.15	58,516	지방자치단체를 당사자로 하는 계약에 관한 법률	도로 제설 민간장비 임차	반영
2021년~2022년 제설장비 임차용역(4구역)	일반용역	대일건설기계	21.11.01~22.03.15	58,789	지방자치단체를 당사자로 하는 계약에 관한 법률	도로 제설 민간장비 임차	반영
2021~2022년 제설장비 임차용역(2구역)	일반용역	모아연합건설기계	21.11.15~22.03.15	262,014	지방자치단체를 당사자로 하는 계약에 관한 법률	도로 제설 민간장비 임차	반영
2021~2022년 제설장비 임차용역(1구역)	일반용역	현서중기	21.11.15~22.03.15	335,970	지방자치단체를 당사자로 하는 계약에 관한 법률	도로 제설 민간장비 임차	반영
장기지하차도 제트팬 점검용역	일반용역	(주)이음엔지니어링	21.11.15~22.01.13	41,625	지방자치단체를 당사자로 하는 계약에 관한 법률	지하차도 점검	반영

용역명	용역구분	용역기관	기 간	용역비	기준 및 절차	용역내용	사업반영 여부 등
전호리 통로암거 재설치공사 실시설계 용역	기술용역	(주)동산이엔씨	21.11.22.~22.02.19	37,184	지방자치단체를 당사자로 하는 계약에 관한 법률	실시설계	반영
2021년~2022년 제설장비 임차용역(갈산기지)	일반용역	옹정건설중기	21.11.23~22.02.28	19,792	지방자치단체를 당사자로 하는 계약에 관한 법률	도로 제설 민간장비 임차	반영
2021년~2022년 제설장비 임차용역(구래기지)	일반용역	세종기업	21.11.23~22.02.28	19,792	지방자치단체를 당사자로 하는 계약에 관한 법률	도로 제설 민간장비 임차	반영
2022년 불법 노점상 및 노상적치물 정비 및 사후관리 용역(A팀)	일반용역	사회복지법인 미래재단	22.01.04~22.12.29	172,856	지방자치단체를 당사자로 하는 계약에 관한 법률	노점상 및 노상적치물 단속	반영
양곡1로 재포장 및 보도 정비공사 실시설계 용역	기술용역	(주)석향기술	22.01.10~22.03.10	19,533	지방자치단체를 당사자로 하는 계약에 관한 법률	실시설계	반영
2022년 불법 노점상 및 노상 적치물 정비 및 사후관리 용역(B팀)	일반용역	한울티에스씨	22.01.11~22.12.24	169,264	지방자치단체를 당사자로 하는 계약에 관한 법률	노점상 및 노상적치물 단속	반영
2022년 지하차도 전기안전관리대행 용역	일반용역	(주)동보전기기술단	22.01.17~22.12.25	11,321	지방자치단체를 당사자로 하는 계약에 관한 법률	정기안전점검	반영
사우동 자전거도로 재정비공사 실시설계 용역	기술용역	(주)석향기술	22.01.24~22.03.24	19,728	지방자치단체를 당사자로 하는 계약에 관한 법률	실시설계	반영
2022년 김포시민 자전거(개인형이동장치) 보험 용역 집행	일반용역	디비손해보험 주식회사	22.02.24~23.02.23	268,033	지방자치단체를 당사자로 하는 계약에 관한 법률	자전거(개인 이동장치) 보험	반영
김포 광로3-2호선 소음포장(중흥S클래스앞)공사 실시설계용역 집행품의	기술용역	주식회사성원이엔씨	22.03.02~22.03.31	12,150	지방자치단체를 당사자로 하는 계약에 관한 법률	실시설계	반영
풍무로96번길 재포장 및 보도 정비공사 실시설계 용역	기술용역	(주)석향기술	22.03.03~22.04.29	19,755	지방자치단체를 당사자로 하는 계약에 관한 법률	실시설계	반영
운양지하차도 시스템 교체 및 통합관제설비 구축공사 실시설계	기술용역	(주)동산이엔씨	22.03.14~22.04.22	18,900	지방자치단체를 당사자로 하는 계약에 관한 법률	실시설계	반영
2022년 지중화사업 재포장공사 실시설계 용역	기술용역	(주)한울이엔씨	22.04.05~22.05.19	19,782	지방자치단체를 당사자로 하는 계약에 관한 법률	실시설계	반영
돌문로62번길 외 2개소 보도 정비공사 실시설계 용역 집행	기술용역	(주)한울이엔씨	22.04.05~22.06.03	19,782	지방자치단체를 당사자로 하는 계약에 관한 법률	실시설계	반영

용역명	용역구분	용역기관	기 간	용역비	기준 및 절차	용역내용	사업반영 여부 등
김포시 도로소음 피해지역 소음영향 분석 및 저감방안 수립용역		(주)신화엔지니어링	22.04.08~22.12.03	126,976	지방자치단체를 당사자로 하는 계약에 관한 법률		반영
2022년 교통사고 잦은곳 개선사업 실시설계용역 집행	기술용역	(주)성원이앤씨	22.04.13~22.05.27	7,902	지방자치단체를 당사자로 하는 계약에 관한 법률	실시설계	반영
부적합 고원식 횡단보도 정비공사 실시설계 용역 집행	기술용역	(주)동산이엔씨	22.04.18~22.06.16	26,620	지방자치단체를 당사자로 하는 계약에 관한 법률	실시설계	반영
대절토사면 보수.보강공사 실시설계 용역	기술용역	(주)한국종합기술	22.04.29~22.08.31	48,440	지방자치단체를 당사자로 하는 계약에 관한 법률	실시설계	반영
김포시 관내 지하차도 환경개선 공사 실시설계 용역	기술용역	(주)문창	22.04.29~22.07.27	83,300	지방자치단체를 당사자로 하는 계약에 관한 법률	실시설계	반영
감정1교 외 14개소 정밀안전점검 용역	일반용역	주식회사 세안안전진단	22.05.24~23.02.17	343,980	지방자치단체를 당사자로 하는 계약에 관한 법률	정기안전점검	반영
운양지하차도 관리사무소 증축 안전진단 및 건축기본계획 수립용역	일반용역	(주)상명종합건축사사무소	22.05.26~22.08.23	19,215	지방자치단체를 당사자로 하는 계약에 관한 법률	정기안전점검	반영
2022년 교차로체계개선 실시설계 용역 집행	기술용역	(주)석향기술	22.06.16~22.08.12	19,557	지방자치단체를 당사자로 하는 계약에 관한 법률	실시설계	반영
자전거도로 사고위험구간 체계개선공사 실시설계 용역	기술용역	(주)석향기술	22.06.16~22.08.12	19,647	지방자치단체를 당사자로 하는 계약에 관한 법률	실시설계	반영
계양천교(상) 외 7개소 정밀안전진단 용역	일반용역	주식회사 성안기술단	22.06.23~23.02.17	698,217	지방자치단체를 당사자로 하는 계약에 관한 법률	정기안전점검	반영
운양교(강화) 외 5개소 정밀안전진단용역	일반용역	플러스테라 주식회사	22.06.28~23.02.22	779,361	지방자치단체를 당사자로 하는 계약에 관한 법률	정기안전점검	반영

부서공통15 5억원 이상 공사 설계변경 현황(2020년~현재)

【단위 : 천원】

공사명	계약방법	설계변경내역	변경사유	사업비 증감액	설계용역업체	감리업체 의견
장기동 특화거리 재정비공사	제한경쟁	기타, 보험료정산	현장여건사항 반영,시공물량 일부정산(도색, 표지판, 볼라드 등), 제경비항목 미집행분 정산[보험료(건강,연금,노인장기요양), 퇴직공제부금비, 산업안전보건관리비, 환경보전비, 수수료(건설기계대여대금지급보증, 하도급대금지급보증)]	94,874	(주)석향기술	
2020년 도로유지관리 연간단가 공사(2구역)	제한경쟁	물량증가, 보험료정산	현장여건 등 반영에 따른 변경수량 및 신규공종 추가 반영, 보험료(건강,연금,노인장기요양,퇴직공제부금비), 건설기계대여대금지급보증서 발급액, 산업안전보건비, 환경보전비 일부 정산	88,219		
2020년 도로유지관리 연간단가 공사(1구역)	제한경쟁	물량증가, 보험료정산	현장여건과 민원조치 사항 반영에 따른 주요 공종별 수량 증감 반영, 보험료(건강,연금,노인장기요양), 퇴직공제부금비 및 건설기계대여금지급보증서 발급액 일부 정산	-36,462		
2020년 도로유지관리 연간단가 공사(3구역)	제한경쟁	보험료정산	보험료(건강,연금,노인장기요양), 퇴직공제부금비, 산업안전관리비 및 건설기계대여금지급보증서발급비 일부 정산	-50,821		
자전거도로 시설 정비공사	제한경쟁	물량증감	현장여건 등 반영에 따른 수량 변경(노면 양호구간 제외, 자전거보관대 수량 감소 등), 신규 공종 추가(보조기층포설, 블록제거 등), 보험료(건강,연금,노인장기요양), 산업안전관리비 정산서공통	-11,753	㈜한울이엔씨	
장기동 상업지구내 도로환경 정비공사	제한경쟁	기타, 물량증감	공사기간 연장, 현장여건 반영에 따른 설계변경, 퇴직공제부금비 및 건설기계대여금 보증서 발급액 일부 정산	121,505	(주)석향기술	
시청~보건소 간 노후보도 정비공사	제한경쟁	물량증감	토공,포장공,기타공사 변경수량 및 신규공종 추가반영 등 설계변경, 포장공, 기타공사 변경수량 및 신규공종 추가반영, 미사용 및 미증빙 제경비 항목(7개) 감액 정산	137,945	(주)석향기술	
장기지하차도 시설 환경개선공사	제한경쟁	물량증감	설계구간 외 벽체구간과 옹벽 상부 일부구간 추가 시공, 우레탄바닥재 마감시공 제외에 따른 반영	126,217		

공사명	계약방법	설계변경내역	변경사유	사업비 증감액	설계용역업체	감리업체 의견
2021년 도로유지관리 연간단가 공사(3구역)	제한경쟁	물량증가	현장여건과 민원조치 사항 반영에 따른 주요 공종별 수량 증감 반영	19,336		
2021년 도로유지관리 연간단가 공사(1구역)	제한경쟁	물량증감, 보험료정산	현장여건과 민원조치 사항 반영에 따른 주요 공종별 수량 증감 반영, 보험료(건강,연금,노인장기요양), 퇴직공제부금비, 건설기계대여금지급보증서 발급액 및 하도급대금지급보증수수료 일부 정산	-21,511		
2021년 도로유지관리 연간단가 공사(2구역)	제한경쟁	물량증가, 보험료정산	현장여건과 민원조치 사항 반영에 따른 주요 공종별 수량 증감 반영, 보험료(건강,연금,노인장기요양), 퇴직공제부금비, 건설기계대여금지급보증서 발급액, 하도급대금지급보증수수료, 산업안전보건관리비 및 환경보전비 일부 정산	-47,605		

부서공통21 외부기관 평가에 대한 평가결과 및 수상 현황 (2020년 ~ 현재)

연도	평가명	시상기관명	훈격	비 고
2020	2020년 운행제한 위반차량 단속업무 유공	경기도	도지사	
2022	'21~'22년 겨울철 도로제설 유공	경기도	도지사	

부서공통23 특조금, 특교세 및 국도비 보조사업 예산 반납 및 불용 현황(도시환경위원회 소관부서에 한함)

【단위 : 천원】

사업명	예산구분	사 유	반납 및 불용 예산액
도로표지판 정비(보조)	도비	도로표지판 정비 집행잔액	2,127

부서공통24 업무협약(MOU) 체결 현황 (2020년~현재)

체결기관	체결일자	체결내용	성과 및 실적	향후계획	이행여부
(주)나인투원	2020.03.27.	(주)나인투원: 공유형 전기자전거의 도입 및 전기자전거의 철저한 관리 등 김포시: 원활한 운영을 위해 도로 개선 및 인프라 구축 등	운영지역: 사우동 외 8개소 운영대수 600대	김포시 관내 서비스 지역 확대 및 운영 대수 확충	이행중

1 도로유지관리 추진 실적 및 현황(2020~현재)

□ 관내 도로 현황

구분	노선명	연장(km)			비 고
		계	개설	미개설	
계		1,297.90	912.03	385.87	
일반국도	39호	1.71	1.71	0.00	
	48호(동지역)	7.73	7.73	0.00	
시의시도	1호~10호	19.43	14.55	4.88	
읍면시도	4호~25호	107.83	69.15	38.68	
농어촌도로		360.70	129.60	231.10	
도시계획도로		800.50	689.29	111.21	

□ 법정도로 유지보수 연간단가 공사

○ 사업개요

- 사업대상 : 관내 개설된 법정도로(L=912㎞)
- 사업내용
  - 포트홀 및 보도 소규모 보수 공사로 신속하고 지속적인 법정도로 유지관리
  - 안전한 도로 이용을 위한 도로표지판, 가드레일 등 안전시설 정비
  - 도로 배수불량, 침수 예방을 위한 빗물받이 준설 등 배수시설 정비

○ 추진실적

년 도	사업내용	사업기간	지출액(천원)	비 고
2020	- 도로유지관리 연간단가(1~3구역) - 관내 법정도로 준설공사(125㎥) - 도로이정표 유지관리 연간단가 공사 - 가드레일 유지관리 연간단가 공사(100경간) - 도로명표지판 교체공사 55개소 - 볼라드 교체 690개소	'20. 01. ~ 12. '20. 04. ~ 06. '20. 03. ~ 12. '20. 03. ~ 12. '20. 05. ~ 06. '20. 01. ~ 12.	2,868,437 17,330 89,821 59,800 84,129 157,345	
2021	- 도로유지관리 연간단가(1~3구역) - 관내 법정도로 준설공사(213㎥) - 도로이정표 유지관리 연간단가 공사 - 가드레일 유지관리 연간단가 공사(200경간) - 도로명표지판 교체공사 55개소 - 볼라드 교체 1,100개소	'21. 01. ~ 12. '21. 07. ~ 10. '21. 02. ~ 12. '21. 01. ~ 12. '21. 06. ~ 07. '21. 01. ~ 12.	2,612,993 86,548 91,051 145,532 98,210 231,982	
2022	- 도로유지관리 연간단가(1~8구역) - 관내 법정도로 준설공사(256㎥) - 도로이정표 유지관리 연간단가 공사 - 가드레일 유지관리 연간단가 공사(200경간) - 도로명표지판 교체공사 58개소 - 볼라드 교체 450개소	'22. 02. ~ 12. '22. 05. ~ 10. '22. 02. ~ 12. '22. 01. ~ 12. '22. 06. ~ 07. '22. 01. ~ 12.	2,418,803 114,174 155,075 48,200 103,885 82,092	

□ 법정도로 재포장공사

○ 사업개요

- 사업대상 : 관내 개설된 법정도로(L=912㎞)
- 사업내용
  - 노면상태가 불량한 관내 법정도로 구간에 재포장 공사를 실시하여 쾌적하고 안전한 도로환경 제공

○ 추진실적

년 도	노선명	사업위치	사업량	사업기간	지출액(천원)	비 고
2020	시도13호선	오리정~능동교회	176a	'20. 03. ~ 05.	272,417	
	농어촌도로204호선	대능1마을~대벽4마을	197a	'20. 03. ~ 05.	284,294	
	시도25호선	상마삼거리~수남초	157a	'20. 04. ~ 06.	239,011	
	양곡우회도로	오니산교차로~양능교차로	368a	'20. 04. ~ 06.	610,174	
	태장로	걸포동	31a	'20. 05. ~ 06.	63,316	
	국지도98호선	일산대교~나진IC	158a	'20. 05. ~ 06.	241,247	
	시도3호선	검은다리4~회전교차로	51a	'20. 05. ~ 06.	109,666	
	감정동 생활도로	감정동	159a	'20. 06. ~ 07.	309,160	
	김포한강8로	마산역~호수공원	248a	'20. 06. ~ 07.	387,841	
	한강로	김포한강로	276a	'20. 08. ~ 10.	477,914	
	누산3~양능	누산삼거리~양능교차로	50a	'20. 10. ~ 11.	247,694	
	율생로	율생리	47a	'20. 10. ~ 11.	98,563	
	국도48호선	태리교차로~풍무역	71a	'20. 10. ~ 11.	33,645	
	시도12호선	고정2리~갈산리 불연속	30a	'20. 10. ~ 12.	94,913	
	풍무로93번길	풍무동	27a	'20. 12.	53,665	
2021	황금로	학운일반산단	460a	'21. 01. ~ 03.	796,487	
	시도13호선	대명초~석정초	343a	'21. 03. ~ 04.	507,200	
	농어촌도로206호선	가현3~송마1리	224a	'21. 04. ~ 05.	360,682	
	시도23호선	약암교차로~약암로	200a	'21. 04. ~ 05.	449,166	
	드림로	수송도로3~드림로	365a	'21. 05. ~ 07.	742,136	
	국지도78호선(동지역)	운양.용화사IC	246a	'21. 06. ~ 07.	463,108	
	서암로 외 1개소	서암초	127a	'21. 06. ~ 08.	240,545	
	아라육로 외 1개소	서울경계, 맑은물사업소 앞	113a	'21. 07. ~ 08.	248,999	
	김포한강1로 외 1개소	장기역~한강로입구4	183a	'21. 06. ~ 08.	361,820	
	김포한강로	김포한강로	195a	'21. 07. ~ 08.	421,362	
	김포한강4로	운곡사거리~호수공원	221a	'21. 10. ~ 12.	425,401	
	김포한강3로 외 1개소	양촌읍 구래리	24a	'21. 11. ~ 12.	62,510	

년 도	노선명	사업위치	사업량	사업기간	지출액(천원)	비 고
2022	양곡우회도로	양촌읍 양곡리 328-45 ~ 양곡리 359-13 일원	176a	'22. 03. ~ 05.	512,402	
	시도9호선	하성면 석탄리 530-2 ~ 양택리 153-5 일원	200a	'22. 03. ~ 04.	384,055	
	국도48호선(동지역)	장기동 646-4 일원	69a	'22. 03. ~ 05.	170,255	
	농어촌도로301호선	통진읍 옹정리 43-12 ~ 대곶면 석정리 2-24 일원	161a	'22. 04. ~ 05.	416,590	
	황금1로	대곶면 대능리 90-3번지~ 양촌읍 학운리 252-2번지 일원	170a	'22. 05. ~ 06.	484,995	
	농어촌도로201호선 외 1개소	대곶면 율생리 757번지 ~ 송마리 178-4번지 일원	135a	'22. 05. ~ 06.	349,400	
	김포한강10로	양곡우회도로 신사거리 ~ 한가람초교사거리 일원	81a	'22. 05. ~ 06.	303,749	
	김포대로320번길 외 1개소	고촌읍 신곡리 532-208번지 ~ 신곡리 산34-1번지 일원	186a	'22. 06. ~ 07.	451,393	
	김포한강로	양촌읍 누산리 1032-171번지 ~ 고촌읍 전호리 89-1번지 일원 불연속 구간	186a	'22. 06. ~ 07.	461,784	

○ 기대효과

- 노후된 도로 재포장을 통한 쾌적한 도로환경 제공

□ 보행도로 정비사업

○ 사업개요(2022년)

- 사업기간 : 2022. 03. ~ 12.
- 위　　치 : 풍무로96번길(L=0.6km), 돌문로62번길 외 1개소(L=2.1km)
- 소요예산 : 650백만원(시비100%)
- 사업내용
  - 노후화된 보도 등 사고위험이 높은 보행자도로의 노선별 정비
  - 보행자 안전을 위한 보도 신설
  - 지속적인 보도 긴급 보수 및 유지관리

○ 추진실적

년 도	사업내용	사업기간	지출액(천원)	비 고
2020	- 풍무초교 노후보도 정비 L=0.5km	'20. 04. ~ 06.	122,207	
	- 시청~보건소 간 노후보도 정비 L=5.0km	'20. 06. ~ 12.	1,178,857	
	- 양촌역 일원 자전거겸용 보행로 설치 L=0.4km	'20. 09. ~ 11.	117,294	
	- 선수삼거리 일원 보도정비 L=0.4km	'20. 10. ~ 12.	235,750	
2021	- 시도13호선 보도설치공사	'21. 07. ~ 08.	324,000	
	- 풍무로 93번길 외 1개소 노후보도 정비공사 L=0.5km	'21. 08. ~ 12.	398,148	
	- 통진읍 마송리 보도설치공사 L=0.2km	'21. 10. ~ 11.	40,000	
2022	- 풍무로96번길 재포장 및 보도 정비공사 L=0.6km	'22. 03. ~ 11.	1,118,726	공사 중
	- 돌문로62번길 외 2개소 보도 정비공사 실시설계 용역	'22. 04. ~ 12.	19,782	발주예정
	- 양곡로 보행약자 유도블록 정비 L=3.0km	'22. 04. ~ 05.	-	자체

○ 기대효과

- 노후된 보도 정비를 통한 쾌적한 보행환경 제공
- 보도 신설을 통한 보행자 안전 증진

○ 추진계획

- 2022. 10. ~ 12. : 감정로38번길 보도 정비공사 착공 및 준공
- 2022. 10. ~ 12. : 돌문로62번길 외 1개소 보도 정비공사 착공 및 준공
- 2022. 10. ~ 12. : 수기로 보도 정비공사 착공 및 준공

○ 2022년 보도 정비 위치도 및 현황

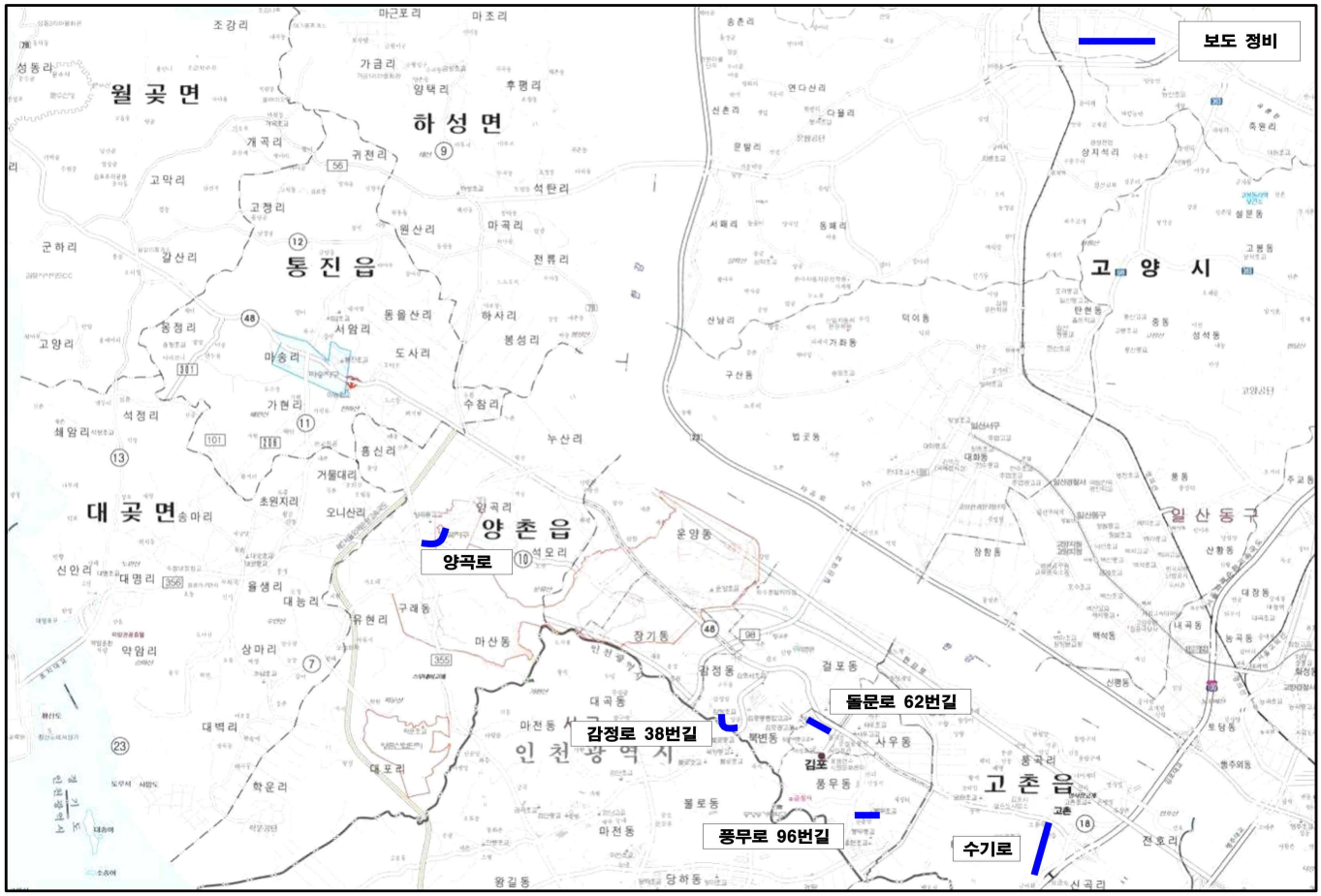

연번	사업위치	주요 사업량	사업 진행 사유	비고
1	양곡로	L=3.0km	지속적인 민원 접수	자체보수
2	풍무로96번길	L=0.6km	다수인 민원 접수	
3	돌문로62번길	L=0.6km	행정복지센터 요청	
4	감정로38번길	L=0.5km	행정복지센터 요청	
5	수기로	L=1.0km	지속적인 민원 접수	

2 도로시설물 유지관리 실적 및 현황(2020~현재)

□ 도로시설물 유지관리

○ 도로시설물 현황

(단위 : 개소)

계	교량시설	육교시설	터널시설	지하차도시설	비고
120	91	17	3	9	

○ 시특법대상시설물(65개소) 현황

구분	계	교량	지하차도/터널	육교	옹벽	절토사면	비고
계	65	53	6	2	2	2	
1종시설물	25	22	3				
2종시설물	17	11	2		2	2	
3종시설물	23	20	1	2			

○ 추진실적

회계연도	내 용	비 고
2020년	- 시특법 대상 시설물 정밀점검 22개소(정밀안전점검 18개소 및 진단 2개소, 성능평가 2개소) - 지하차도 신축이음 교체(사우,운양,운유) - 북변터널 배수로정비 - 보도육교 바닥재 정비(수정, 호수, 장곡 보도 육교)	
2021년	- 시특법 대상 시설물 정밀점검 16개소(정밀안전점검 16개소) - 장기지하차도 보수·보강 및 시설·환경 개선(신축이음 교체 및 벽체 보수) - 보도육교 노후 바닥재 정비(고창, 장기-1, 장기-2 보도육교) - 북변터널 재포장공사 - 김포시 육교E/V 방범용 CCTV 10개소 설치(장기-1, 장기-2, 수정, 호수보도육교, 금빛수로2교) - 교량 재포장공사(운양교 외 5개소)	
2022년	- 시특법 대상 시설물 정밀점검 29개소(정밀안전점검 15개소 및 진단 14개소) - 지하차도 관리사무소 구조안전 진단 - 장기지하차도 내 점검로 안전난간 설치 - 전호리 통로암거 재설치 - 나진, 운유지하차도 집수정 준설공사	2022.09 기준

○ 추진계획

• 대절토사면 긴급 보수·보강 공사

- 사업기간 : 2022.10. ~ 12.
- 사업위치 : 김포시 장기동 866-16일원
- 소요예산 : 474백만원(시비 100%)
- 사업내용 : 취약시설물인 대절토사면에 대하여 사면녹화 등 대절토사면 보수·보강

• 운유지하차도 외 2개소 전기입상화 개선공사

- 사업기간 : 2022.10. ~ 2022.12.
- 사업위치 : 운유, 나진, 사우지하차도 일원
- 소요예산 : 294백만원(시비 100%)
- 사업내용 : 지하차도 침수대비 전기시설 입상화 추진

• 운양지하차도 환경개선공사(VMS 및 LCS, CCTV 교체 및 설치)

- 사업기간 : 2022.10. ~ 2023.02.
- 사업위치 : 운양지하차도 및 운양2,3지하차도 일원
- 소요예산 : 485백만원(시비 100%)
- 사업내용 : VMS 및 LCS, CCTV 제조·구매 설치 및 교체

○ 기대효과

• 지하차도, 교량, 육교승강기 등 도로시설물의 실효성 유지
• 파손되거나 노후된 도로시설물에 대한 보수 및 보강을 통한 시민의 안전 확보 및 재산피해 방지

3 교통신호기 및 교통안전시설물 정비 현황(2020~현재)

□ 교통신호기 및 교통안전시설물 정비현황

○ 목 적

- 교통신호기 및 교통안전시설물의 적기 보수 및 설치를 통한 안전한 교통환경 조성

○ 추진현황

- 2020년 : 교통신호기 7개소, 차선분리대 875경간, 보차도 380경간 설치
- 2021년 : 교통신호기 7개소, 차선분리대 1,320경간, 보차도 153경간 설치
- 2022년 : 차선분리대 547경간, 보차도 160경간 설치(현재 9월기준)

○ 추진계획

- 2022. 01. ~ 12. 교통신호등 운영 위·수탁 용역추진
- 2022. 01. ~ 12. 교통신호기 및 교통안전시설물 연간단가
- 2022. 02. ~ 11. 교통안전시설물 및 신호기 설치

○ 기대효과

- 교통신호기 및 안전시설물 설치에 따른 차량의 원활한 소통과 안전한 보행환경 조성
- 교통안전시설물의 적기 보수 및 설치를 통한 교통사고 예방

4 교통신호등 제어방식별 운영 현황(고정식, 시간대, 실시간 제어 등)

□ 김포시 교통신호운영 현황

○ 시민들에게 편리한 교통환경을 제공하고자 효율적인 시스템을 구축을 위해 김포경찰서 및 도로교통공단과 협업하여 신호운영 진행

전체	정상신호운영	점멸	소등	비고
844개	722개	105개	17개	

□ 김포시 교통신호 제어방식 현황

고정식	시간대	실시간 제어	비고
2개소	842개소	-	

○ 고정식(2개소) 운영 위치도 및 사진

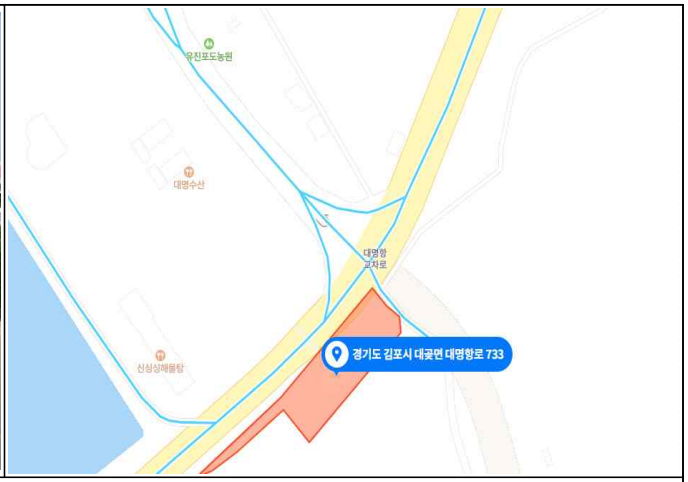

초지검문소 단일로(대명항로 733)

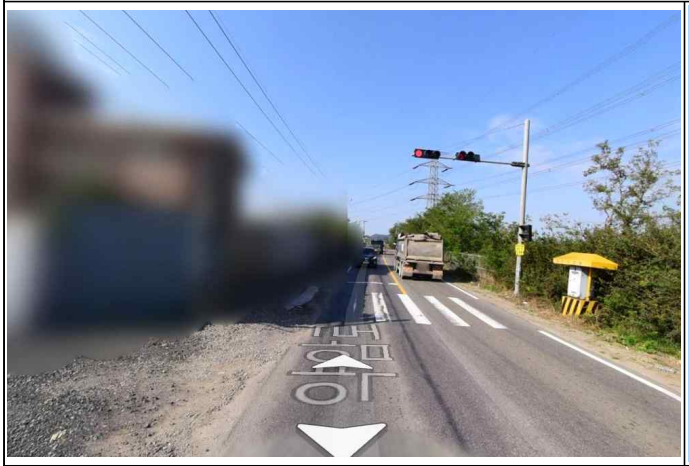

안암초소 단일로(학운리 771-2)

5 횡단보도 보행신호주기 2회 적용 현황 및 확대 계획

□ 횡단보도 보행신호주기 2회 적용 현황

○ 횡단보도 신호에 비해 차량 직진신호가 긴 교차로에 적용(16개소)

연번	관리번호	교차로명	비 고
1	고촌03	고촌읍사무소삼거리	
2	고촌04	천등고개사거리	
3	풍무15	당곡고개사거리	
4	북변03	서초교앞삼거리	
5	걸포02	걸포삼거리	
6	걸포33	한강메트로자이입구	
7	걸포34	김포농협본점	
8	걸포39	그랜드조명전시장	
9	장기04	지경사거리	
10	장기20	열린교회삼거리	
11	장기21	장기중삼거리	
12	운양25	모담공원삼거리	
13	운양26	일성트루엘후문삼거리	
14	운양29	운양행정복지센터입구삼거리	
15	마산01	마산역사거리	
16	월곶08	김포CC입구삼거리	

□ 보행신호주기 2회 확대 계획 검토

○ 효율적인 신호운영 구축을 위해 도로교통공단 및 김포경찰서와 사전 협의 및 현장실사를 통해 확대 검토 예정

○ 2회 적용예정 교차로(26개소)

연번	관리번호	교차로명	비 고
1	풍무04	선수삼거리	
2	풍무67	풍무3교남측삼거리	
3	북변04	삼환아파트앞삼거리	
4	걸포25	대한영농조합앞삼거리	
5	감정01	쌍용아파트입구삼거리	
6	장기37	금빛수로5교사거리	
7	구래02	호수마을505동	
8	양촌09	누산삼거리	
9	양촌54	삼성전자앞	
10	양촌60	석모리사거리	
11	양촌62	운곡마을입구삼거리	
12	양촌67	양곡삼거리교차로	
13	양촌71	오니산리마을입구	
14	대곶02	초원신사거리	
15	대곶10	종생입구	
16	대곶62	대명교차로	
17	통진01	도사3사거리	
18	통진02	백석마을삼거리	
19	통진03	도사2사거리	
20	통진05	도사1사거리	
21	통진14	소망마을삼거리	
22	통진16	해병1연대앞삼거리	
23	통진18	옹정교차로	
24	하성01	하성입구삼거리	
25	월곶03	김포외고입구삼거리	
26	월곶11	김포대학입구교차로	

6 우회전 전용 신호등 설치 현황

□ 우회전 전용 신호등 설치공사

○ 사업개요

• 목 적

- 기존 신호등과 연동된 우회전 보조신호등을 설치하여 우회전 시 운전자 및 횡단 보행자의 교통사고 예방

• 기대효과

- 우회전 시 정확한 신호전달로 우회전 차량과 보행자 사이의 교통사고 발생 최소화

○ 설치 검토결과

• 현행 우회전 신호등 설치 관련 규정이 없으며, 우회전 신호등을 설치할 경우 운전자가 기존 교통신호등 이용과 혼선할 우려가 있으므로 설치에 어려움이 있음

• 2023년 1월 도로교통법 시행규칙 개정 시행후 관련 규정에 맞게 교통사고 잦은 사거리 구간에 설치하여 시범운영 예정

○ 추진계획

• 2023. 01. 도로교통법 시행규칙 개정 시행

• 2023. 04. 예산확보 및 설치예정지 검토

• 2023. 06. 공사 착공 및 준공

7 LED 바닥신호등 설치 현황 및 계획

□ LED바닥신호등 설치공사

○ 사업개요

- 목 적
  - 보행자 대기선에 설치한 LED패널 불빛으로 정확한 신호전달 및 교통사고 예방환경 조성
- 기대효과
  - 보행 중 휴대폰 사용자 및 노약자에 대한 신호 인식능력을 강화하여 안전사고 발생예방

○ 추진실적

- 2022. 07. 김포경찰서와 설치 장소 실사를 통한 협의
- 2022. 08. 김포경찰서와 설치 장소 협의완료(사우역, 장기역 사거리)

○ 추진계획

- 2023. 02. ~ 03. 행정절차 및 공사 착공
- 2023. 04. 공사 준공

8 가로등 및 보안등 유지관리 현황(2020~현재)

□ 가로등 설치 및 유지관리

○ 개 요

- 매년 가로등, 경관조명 점검 및 보수 및 신규 설치를 통한 교통 및 전기안전사고 예방

○ 추진실적

회계연도	내 용	비 고
2020년	가로등 유지보수, 취약지 LED가로등 설치 및 교체 375개소, 노후분전함 및 점멸기 교체 91대 등	
2021년	가로등 유지보수, 취약지 LED가로등 설치 및 교체 200개소, 조도개선(감정로, 양능교차로, 북변공영주차장 주변도로), 가로등 누전선로 교체 629m, 노후 및 파손분전함 교체 15대 등	
2022년	가로등 유지보수, 취약지 LED가로등 설치 및 교체 579개소, 가로등 누전선로 교체 329m, 노후 및 파손분전함 교체 6대 등	2022.09 기준

○ 추진계획

- 2023. 01. ~ 12. : 연간단가 공사착공 등 운영
- 2023. 03. : 현장조사 및 설계(가로등 설치 및 교체)
- 2023. 04. ~ 12. : 공사 착공 및 준공

○ 기대효과

- 노후 및 파손된 가로등 및 경관조명 등을 정비하여 전기안전사고 발생 사전예방
- 노후된 가로등 등기구를 고효율 LED등기구로 교체하여 에너지 절약 및 도로미관 개선
- 취약지역에 가로등을 설치하여 안전한 야간 조도환경 조성으로 교통사고 예방 및 시민의 생명보호

□ 보안등 설치 및 유지관리

○ 개 요

- 매년 보안등 점검 및 보수 및 취약지 지역 신규 설치를 통한 교통 및 전기안전사고 예방

○ 추진실적

회계연도	내 용	비 고
2020년	보안등 유지보수, 범죄취약지 LED보안등 설치 및 교체 605개	
2021년	보안등 유지보수, 범죄취약지 LED보안등 설치 및 교체 590개	
2022년	보안등 유지보수, 범죄취약지 LED보안등 설치 및 교체 551개	2022.09 기준

○ 추진계획

- 2023. 01. ~ 12. : 연간단가 공사착공 등 운영
- 2023. 03. : 현장조사 및 설계(범죄 취약지보안등 설치)
- 2023. 04. ~ 11. : 공사 착공 및 준공

○ 기대효과

- 노후 및 파손된 보안등 교체 및 설치를 통한 안전사고 예방
- 취약지역에 보안등을 설치하여 안전한 야간 보행 환경 조성으로 시민의 생명 보호

9 지중화 사업 추진 현황

□ 한전지중화 사업

○ 사업개요

- 사업기간 : 2020. 01. ~ 2023. 12.
- 사업규모 : 배전선로 지중화사업 4개소 2.63km
- 소요예산 : 7,915백만원
- 비용분담
  - 전기공사 : 한전 50%, 김포시 50%
  - 통신관로 및 선로 공사 : 통신사 50%, 김포시 50%
  - 자가행정망공사 : 김포시 100%
  - 재포장 공사 : 김포시 100%

○ 대 상 지 : 통진읍 조강로 등 4개소

구분	주소	연장	비고
통진읍 조강로	통진읍 마송리 61-5 ~ 마송리 146-3	1,320m	
걸포 삼거리	북변동 912 ~ 걸포동 1575	140m	
사우동 돌문로	사우동 204-6 ~ 사우동 236-2	600m	
장기동 청송로	장기동 1338 ~ 장기동 1879	570m	

○ 추진현황 및 향후계획

- 통진읍 조강로
  - ‘19. 12. 17. 2020년 지자체요청 지중화사업 승인 통보
  - ‘20. 04. 29. 통진읍 조강로 지중화공사 이행 협약서 체결
  - ‘20. 07. 21. 고객부담금 납부 완료
  - ‘21. 05. 24. 낙찰예정 업체 심사결과 부적격 통보
  - ‘21. 05. 26. 낙찰예정 업체의 계약체결금지 등 가처분신청
  - **‘21. 08. 05. 광주지방법원 계약체결금지 등 가처분결정**
  - ‘21. 08. 12. 가처분결정 이의제기신청(한전)
  - ‘21. 11. 본안소송 추진
  - ‘22. 05. 본안소송 한전승소
  - ‘22. 07. 가처분결정 취소 요청 심문
  - **‘22. 08. 한국전력 가처분결정 취소 인용**
  - **‘22. 10. 차순위 업체와 계약체결 추진 및 착공**

※ 굴착 및 포장복구 : 착공 후 약 6개월 소요예정(현장여건에 따라 변동될 수 있음)

현장 위치도(통진읍 조강로)	현장 사진(통진읍 조강로)

• 걸포 삼거리

- ‘19. 12. 사업 승인 통보
- ‘20. 04. 협약체결
- ‘20. 07. 시 분담금(한전 · 통신 공사) 납부
- ‘21. 03. ~ ‘21. 06. 지중화 공사 시행(한전, 통신사, 자가망, 복구공사)
- **‘22. 07. 분담금 정산 완료**

현장 위치도(걸포 삼거리)	현장 사진(걸포 삼거리)

• 사우동 돌문로

- ‘20. 12. 사업 승인 통보
- ‘21. 05. 협약체결 (김포시 ⇒ 한전)
- ‘21. 09. 시 분담금(한전 · 통신 공사) 확보(‘21년 3회 추경)
- ‘21. 11. 협약체결(김포시 ⇒ 통신) 및 전기 공사비 납부
- ‘22. 06. 민간통신사업자 통신 공사비 납부
- ‘22. 06. ~ ‘22. 10. 지중화 공사 시행(한전, 통신사, 자가망, 복구공사)
- ‘22. 11. 분담금 정산

현장 위치도(사우동 돌문로)	현장 사진(사우동 돌문로)

• 장기동 청송로

- ‘20. 12. 사업 승인 통보
- ‘21. 05. 협약체결 (김포시 ⇒ 한전)
- ‘21. 09. 시 분담금(한전 · 통신 공사) 확보(‘21년 3회 추경)
- ‘21. 10. 협약체결(김포시 ⇒ 통신) 및 전기 공사비 납부
- ‘22. 06. 통신 공사비 납부

※ 2022년 사업 추진예정이였으나, 한국전력공사 설계 지연으로 인해 공사기일 연기

- ‘23. 03. ~ ‘23. 08. 지중화 공사 시행(한전, 통신사, 복구공사)
- ‘23. 09. 분담금 정산

□ 2021 그린뉴딜 한전지중화 사업

○ 사업개요

- 그린뉴딜 사업선정 [가공배전선로의 지중이설사업 운영기준(2020.08.05. 산업통상자원부 제20-127호)]
  - 부담기준

☞ **학교 주변 통학로** 선정 시 지자체 **부담 사업비 정부 지원(정부2 : 지차제3 : 한전5)**

- 사업기간 : 2021. 01. ~ 2022. 10.
- 사업규모 : 배전선로 지중화사업 1개소 0.2km
- 소요예산 : 319백만원
- 대 상 지 : 풍무동 양도초등학교

구분	주소	연장	비고
양도초등학교	풍무동 749(양도초등학교 통학로)	200m	

○ 추진현황 및 향후계획

- ‘21. 03. 그린뉴딜 사업선정 및 승인 통보(한전 ⇒ 김포시)
- ‘21. 06. 협약체결 (김포시 ⇒ 한전)
- ‘21. 09. 시 분담금(한전 · 통신 공사) 확보(‘21년 3회 추경)
- ‘21. 12. 협약체결(김포시 ⇒ 통신) 및 통신 · 전기 공사비 납부
- ‘22. 07. ~ ‘22. 08. 지중화 공사 시행(한전, 통신사, 자가망)
- ‘22. 10. 분담금 정산

현장 위치도(양도초등학교)	현장 위치도(양도초등학교)

10 자전거도로 인프라구축 및 활성화 정책 추진 현황(2020~현재)

□ 자전거도로 신설 현황

○ 자전거도로 신규노선 구축사업

• 개 요

- 단절된 자전거도로를 연결하여 안전하고 편리한 자전거 이용환경 제공

• 추진실적

연번	사 업 명	사업비 (백만원)	공 사 개 요	비고
계	5건	1,710		
1	양촌역 일원 보행자겸용자전거도로 설치공사	108	‣ 2020.09.16.착공 ‣ 2020.11.14.준공 ‣ L=350m ‣ 노면 포장 및 시설물 설치	
2	황금로 보행자겸용자전거도로 신설 공사 (해병2사단사거리 ~ 양지사)	671	‣ 2021.06.10.착공 ‣ 2021.10.01.준공 ‣ L=1.79㎞ ‣ 노면 포장/ 시설물 설치	
3	양도로56번길 보행자겸용자전거도로 신설 공사 (풍무도서관 ~ 풍무국민체육센터)	209	‣ 2021.06.10.착공 ‣ 2021.09.10.준공 ‣ L=0.5㎞ ‣ 노면 포장/ 시설물 설치	
4	인향로 보행자겸용자전거도로 신설 공사 (신곡6지구 경계 ~ 신곡사거리)	255	‣ 2021.06.21.착공 ‣ 2021.09.07.준공 ‣ L=1.1㎞ ‣ 노면 포장 및 시설물 설치	
5	김포~일산 간 자전거도로 연결공사 (샘재사거리 ~ 신향삼거리)	467	‣ 2022.06.27. : 착공 ‣ 2022.10.24. : 준공 ‣ L=1.4㎞ ‣ 노면포장 및 시설물 설치	

• 추진계획

[단절된 자전거도로 설치(신규)]

- 위 치 : 사우동 ~ 고촌읍 향산리 일원
- 소요예산 : 1,000백만원(2023년 본예산)
- 추진일정 : 2023. 01. ~ 2023.10
- 사업내용 : 사우동에서 평화누리자전거길까지 단절된 자전거도로를 연결하여 안전한 자전거 이용환경 조성

□ 자전거도로 정비 현황

○ 자전거도로 유지관리 사업

• 개 요

- 보행자 및 자전거이용자의 안전을 위해 노면 불량구간 및 시설물을 적기에 보수공사 시행함으로써 원활한 도로환경 조성

• 추진실적

연번	사 업 명	사업비 (백만원)	공 사 개 요	비고
계	**12건**	**4,709**		
1	아라갑문 주변 자전거도로 안내표지판 설치공사	5	‣ 2020.02.17.착공 ‣ 2020.03.15.준공 ‣ 자전거도로표지판) 2개소 ‣ 자전거안내통합표지판 3개소	
2	자전거도로 시설 정비공사	1,412	‣ 2020.06.24.착공 ‣ 2020.12.11.준공 ‣ A=410.6a ‣ 노면재포장/ 시설물 정비	
3	자전거횡단도 및 위험구간 미끄럼방지포장 공사	110	‣ 2020.09.16.착공 ‣ 2020.11.14.준공 ‣ 미도색 자전거횡단도 및 위험구간 시인성 확보 60개소	
4	신곡교 자전거도로 배수로 정비공사	13	‣ 2020.11.23.착공 ‣ 2020.12.17.준공 ‣ L=112.0m ‣ 배수로설치	
5	아라갑문 자전거도로 방향 유도선 도색공사	18	‣ 2020.12.16.착공 ‣ 2020.12.30.준공 ‣ A=268.0㎡ ‣ 차선도색	
6	노후 자전거도로 재포장공사 (마산동, 장기동, 걸포동 등)	500	‣ 2021.03.착공 ‣ 2021.05.준공 ‣ L=3.5㎞, ‣ 노면재포장/ 시설물 정비	
7	김포한강신도시 자전거도로 안내표지판 정비공사	18	‣ 2021.03.29.착공 ‣ 2021.04.26.준공 ‣ 자전거도로 안내표지판 설치 30개소, 교체 81개소	
8	김포서초교 자전거도로 정비공사	116	‣ 2021.09.27.착공 ‣ 2021.11.22.준공 ‣ L=0..56㎞, ‣ 노면재포장/ 시설물 정비	
9	자전거횡단도 노면 도색공사	49	‣ 2021.11.01.착공 ‣ 2021.12.10.준공 ‣ 도색공사 19개소(미끄럼방지포장 1,528㎡)	

연번	사 업 명	사업비 (백만원)	공 사 개 요	비고
계	**12건**	**4,709**		
10	사우동 자전거도로 재정비공사 (신사우사거리 ~ 금파초등학교)	877	‣ 2022.05.25. : 착공 ‣ 2022.10.12. : 준공 ‣ L=3.5㎞ ‣ 노면재포장 및 시설물 정비	
11	자전거도로 위험구간 재정비 (국지도78호선)공사 (풍곡리자전거쉼터 ~ 전호리마을)	1,457	‣ 2022.05.30. : 착공 ‣ 2023.01.24. : 준공 ‣ L=3.9㎞ ‣ 노면재포장 및 시설물 정비	
12	자전거도로 사고위험구간 체계개선 공사 (고촌읍 전호리 759번지 일원)	134	‣ 2022.09.29. : 착공 ‣ 2022.11.27. : 준공 ‣ 면적 1.275㎡ ‣ 포장 및 횡단보도 이설	

(※ 긴급을 요하거나, 소규모 보수의 경우 연간단가를 통한 신속 정비실시)

□ 자전거 주차장 설치 현황

○ 총 설치현황 : 578개소, 5,325면 설치

○ 행정구역별 설치 현황

구분	고촌읍	풍무동	사우동	김포본동	운양동	장기동	장기본동	구래동	마산동	양촌읍	통진읍	대곶면	하성면	월곶면
개소	46	28	28	36	91	76	57	56	46	44	45	5	11	9
보관대수	360	245	234	290	900	742	515	553	426	403	441	40	92	84

11 교차로 체계 개선 추진 실적 및 계획

□ 2022년 교차로 체계개선 사업

○ 사업개요

• 개 요

- 사업목적 : 교통안전특별실태 조사를 통한 개선 요청 사거리 및 민원접수된 위험교차로내 차선조정 및 대기차로 추가 등을 통한 안전하고 원활한 교통체계 제공
- 위 치 : 오라니마을 사거리 , 지경사거리, 고정사거리, 수참2리교차로
- 사 업 비 : 220백만원
- 사 업 량 : 포장공 16.43a, 보도포장 275㎡, 차선조정
- 사업기간 : 2022. 6 ~ 12

연번	사업위치	주요 사업내용	사업사유	기타
1	오라니마을사거리	차선조정 우회전 전용차로신설	교통안전특별실태조사 위험교차로	
2	지경사거리	차선조정 상가진입로신설	교통안전특별실태조사 위험교차로	
3	고정사거리	가각정리	교통사고 위험	통진읍 요청
4	수참2리교차로	차선조정 우회도로 신설	교통사고 위험	통진읍 요청

• 추진실적

- 2021년

연번	사업위치	사업기간	지출액(천원)	비고
1	오니산 교차로 좌회전 대기차로 개선공사	'21. 04.	55,468	
2	걸포사거리 교차로 체계개선공사	'21. 06. ~ 09.	347,665	

- 2022년

☞ 2022. 6. 16 ~ 8. 12 : 실시설계용역 착공 및 준공

☞ 2022. 7. 27 : 교통안전시설 심의위원회 개최

• 추진계획

- 2022. 9월 착공예정(오라니마을사거리 외 3개소)
- 2022. 11월 준공예정(오라니마을사거리 외 3개소)

12 양곡1로 재포장 및 보도 정비공사 추진 현황

□ 양곡1로 재포장 및 보도 정비공사

○ 사업개요

• 개 요

- 사업목적 : 노후화된 양곡 구시가지 도로의 정비를 통한 시민들의 보행환경 개선 및 편익 증진
- 위 치 : 양촌읍 양곡리 417-1번지 일원
- 사 업 비 : 560백만원
- 사 업 량 : 포장공 53.34a, 보도포장 1,971㎡
- 사업기간 : 2022. 1. 10 ~ 12. 20

• 추진현황

- 2022. 1. 10 ~ 3. 10 : 실시설계용역 착공 및 준공
- 2022. 4. 29 : 계약심사 완료
- 2022. 6. 24 : 공사 착공
- 공정률 : 35%

• 추진계획

- 2022. 12월 준공예정

○ 문제점

• 집중호후 및 8월 말 서울도시가스 공사 완료에 따른 일정 지연
• 사업대상지 특성상(편도1차로, 상가밀집지역, 5일장) 사업진행중 인근상가들의 불편민원 다발우려로 공사 진척 지난

○ 대책

• 우기 및 주변 공사 완료 후 9월경 실공사 실시
• 주변 상가 및 주민 피해 최소화를 위해 구간별 공사 진행

13 한강변 자전거도로 연결 현황 및 계획

□ 한강변 자전거도로 연결 현황(평화누리자전거길)

○ 노 선 명 : 평화누리 자전거길

○ 위　　치 : 고촌읍 전호리 46-10번지 ~ 하성면 전류리 43-4번지(L=19.44㎞)

○ 유형별 세부 연결현황

연번	유 형	시 점	종 점	제원	비고
1	자전거전용도로	법률방송교차로	전호대교 하부 (서울경계)	L=0.46㎞ B=5.0m	
2		용화사삼거리	운양삼거리	L=0.60㎞ B=2.7m	
3		운양삼거리	봉성리교차로	L=2.90㎞ B=2.2m	
4		봉성리교차로	전류리포구	L=1.10㎞ B=2.7m	
5	자전거우선도로	전호마을 입구	운양동회전교차로	L=10.50㎞ B=4~10m	
6	보행자겸용 자전거도로	운양동회전교차로	김포에코센터	L=0.24㎞ B=4.0m	
7		법률방송교차로	전호마을 입구	L=1.14㎞ B=3.0m	

□ 한강변 자전거도로 공사 계획

○ 공 사 명 : 자전거도로 위험구간 재정비(국지도78호선) 공사(추진중)

○ 위　　치 : 고촌읍 풍곡리 120-11번지(풍곡리자전거쉼터)
~ 고촌읍 전호리 618-44번지 일원(전호야구장 일원) (L=3.9㎞)

○ 소요예산 : 1,457백만원

○ 추진일정 : 2022. 05. ~ 2023.01

○ 공사공정률 : 50%

○ 사업내용 : 사고위험이 높은 국지도 78호선 내 자전거도로 재정비를 통한 안전한 자전거 이용환경조성

14 개인이동수단장비 운영 현황, 사고 유형별 현황 및 안전장비 보급 현황 (2020~현재)

□ 개인형이동수단장비 운영 현황

구분	일레클	카카오바이크	지쿠터	더스윙	디어	다트	빔
	전기자전거	일반자전거	전동킥보드				
개 시 일	`20.09.15. (`20.3월 협약체결)	`22.02.	`20.07.09.	`21.01.08.	`21.05.18.	`21.07.02.	`22.09.15
운영대수	650대	100대	350대	650대	100대	100대	650대
운영지역	김포한강 신도시, 양곡, 걸포, 북변, 사우, 풍무	김포한강 신도시, 양곡, 걸포, 북변, 사우, 풍무, 고촌	김포한강 신도시, 양곡, 걸포, 북변, 사우, 풍무	김포한강 신도시, 양곡, 사우, 풍무	구래,마산, 양촌, 통진,사우, 풍무,북변	고촌, 북변	김포한강 신도시

□ 사고 유형별 현황

사고 유형	지급건수	지급액수(원)
자전거 교통사고	454건	257,850,000
자전거 낙상사고	209건	141,050,000
자전거 추돌사고	9건	13,000,000
자전거 사망사고	3건	30,200,000
킥보드 사고	4건	1,800,000

- 보장내용

구 분	주요 보장내용	보장금액
자전거사고 사 망	자전거 교통사고로 사망한 경우	1,500만원
자전거사고 후유장해	자전거 교통사고로 3~100%의 후유장해가 발생한 경우	1,500만원 한도
자전거상해 위 로 금	자전거 교통사고로 4주 이상의 치료를 요한다는 진단을 받은 경우 진단일에 따라 지급	‣진단 4주(28일)이상: 40만원 ‣진단 5주(35일)이상: 50만원 ‣진단 6주(42일)이상: 60만원 ‣진단 7주(49일)이상: 70만원 ‣진단 8주(56일)이상: 80만원
자전거상해 위 로 금Ⅱ	자전거 교통사고로 4주 이상의 치료를 요한다는 진단을 받고, 6일 이상 입원한 경우	20만원
자전거사고 벌 금	김포시민이 자전거 운전 중 타인을 사상케 하여 확정 판결로 벌금을 부담하는 경우	1사고당 2,000만원 한도

□ 안전장비 보급 현황

- 개　요
  - 자전거 이용자의 안전한 자전거 이용을 위해 안전장비 보급
- 추진실적
  - 2021.05.06. 자전거·전동킥보드 안전사고 예방 캠페인 실시
  - 자전거·전동킥보드 안전장비(헬멧) 250개 제공

- 추진계획
  - 2023년부터 주기적인 자전거 안전교육 실시 예정

15 보도블럭 사용 기간 및 교체시기 현황

□ 보도블럭 사용 기간

○ 보도 설치 및 관리 지침

- 보도 포장은 신설 또는 전면보수 준공 후 10년 이내의 전면보수를 금지한다.
- 보도 포장의 상태가 매우 불량하여 미관을 해치거나, 노약자가 통행에 불편을 느끼는 경우, 또는 주변환경과의 조화를 위한 포장 공법 및 형식의 변경 등 부득이한 사유가 발생할 경우 전면보수를 할 수 있다.

□ 보도블럭 교체시기 현황

연번	도로명	최초 설치년도	교체년도	내 용	비 고
1	중로3-0 (풍무로93번길)	2003	2021	-공사명 : 풍무로93번길 외 1개소 노후 보도 정비공사 -보도 정비 L=0.5km	
2	중로2-0 (풍무로69번길)	2002	2021		
3	중로2-0 (풍무로96번길)	2010	2022	-공사명 : 풍무로96번길 재포장 및 보도 정비공사 -보도 정비 L=0.5km	
4	대로3-3 (양곡로)	2010	2022	-파손된 보행약자 유도블록 정비 -도로보수원 작업	
5	중로3-0, 2-0 (감정로38번길)	2001	2022	-공사명 : 감정로38번길 보도 정비공사 -보도 정비 L=0.5km	
6	소로1-0 (돌문로62번길)	2001	2022	-공사명 : 돌문로62번길 외 1개소 보도 정비공사 -보도 정비 L=0.6km	
7	중로1-0 (수기로)	2009	2022	-공사명 : 수기로 보도 정비공사 -보도 정비 L=1.0km	

※도로보수원 주기적인 소규모 보수

16 우수 배수구·맨홀 거름망 설치 현황 및 계획

□ 우수 배수구·맨홀 거름망 설치 현황 및 계획

○ 관내 거름망 설치 현황

- 걸포2지구(걸포동 1619번지 일원) 193개소
- 풍무2지구(풍무동 370-28번지 일원) 50개소

○ 관내 악취방지용 스틸그레이팅 설치 현황

- 돌문로62번길(사우동 971번지 일원) 11개소

○ 현장사진

연번	설치 위치	현 장 사 진	
1	걸포2지구 (거름망)		
2	풍무2지구 (거름망)		
3	돌문로62번길 (악취방지 스틸그레이팅)	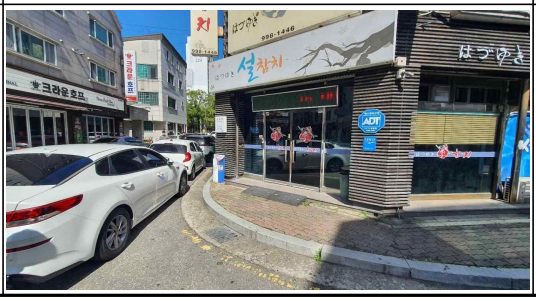	

□ 우수 배수구·맨홀 거름망 설치 계획

○ 거름망 설치 시 장마철 배수 불량 발생 및 거름망 내 화재 발생으로 추후 증설 계획 없음

○ 악취방지용 스틸그레이팅의 경우 민원 발생 시 설치 검토 예정

공 원 관 리 과

부서공통1 기본현황

□ 인력현황

【단위 : 명】

정 원	현 원	휴 직	과부족	그 외
27	26 (녹지 16) (공업 6) (행정 3) (시설 1)	2	1	청원경찰 1 공무직 6 기간제 30

□ 사무분장현황

소속(팀)	직급(위)	성 명	담당업무 (업무별 비중)	부서전입일
공원관리과	행정5급 (과장)	정대성	- 공원관리과 업무 총괄(100)	2021.7.1.
공원운영팀	녹지6급 (공원운영팀장)	최재명	- 공원운영팀 업무 총괄(50) - 업무보고 자료 작성(40) - 과 물품, 구입 자재 검수(10)	2019.7.1.
공원운영팀	녹지7급	박근희	- 과 업무 기획(20) - 공원녹지 점용허가, 공유재산 사용수익허가(30) - 공원녹지 인수협의(30) - 구래동 문화의 거리 공원환경 개선사업(20)	2019.9.23.
공원운영팀	행정7급	심진호	- 서무, 보안관리(50) - 예산, 회계(40) - 물품 관리(10)	2021.1.4.
공원운영팀	청원경찰	김진일	- 공원녹지 불법단속(50) - 공용차량 관리(40) - 사회복무요원 관리(10)	2020.10.8.
공원관리1팀	녹지6급	안종현	- 원도심 공원관리 업무 총괄(50) - 원도심 공원녹지 협의, 인수관리(20) - 각종 개발사업 공원녹지 하자관리(30)	2021.8.20.

소속(팀)	직급(위)	성 명	담당업무 (업무별 비중)	부서전입일
공원관리1팀	녹지7급	김정원	- 공원문화·이용 활성화를 위한 종합 계획 수립 및 운영(30) - 공원시설 환경개선사업, 공모사업, 미세먼지 차단 및 저감숲 조성(40) - 공원녹지 관리시스템 구축사업(20) - 원도심 공원사업 협의 및 인수관리, 하자검사(10)	2021.1.4.
공원관리1팀	녹지7급	강나경	- 물놀이시설 운영 및 수경시설 유지관리(30) - 어린이놀이시설 유지관리 및 안전검사(30) - 재해방지사업(20) - 공원녹지 병해충 방제사업(20)	2022.1.13.
공원관리1팀	녹지8급	조창희	- 공원시설물 유지보수.정비사업(50) - 시민편의시설 확충 및 유지관리(30) - 공원녹지 소규모 체육시설 유지관리(20)	2022.1.13.
공원관리1팀	녹지8급	이승민	- 공원녹지 식생 유지관리사업(50) - 보식 및 조경수, 초화원 운영 관리(40) - 원도심 공원관리대장 및 도면관리, DB구축(10)	2020.10.19.
공원관리1팀	행정8급	이재희	- 청소용역사업 및 공원화장실 유지관리(50) - 공원시설관리원 복무관리 및 운영(30) - 공원사용승인, 물품관리, 폐기물 처리(20)	2020.10.19.
공원관리1팀	공업9급	윤태주	- 원도심 공원 전기시설 유지관리(80) - 공공요금 관리(20)	2022.9.21.
공원관리2팀	공업6급 (공원관리2팀장)	정영섭	- 한강신도시 공원녹지 업무 총괄 (40) - 한강신도시 공원녹지 경관재구성 협의 추진관리(30) - 한강신도시 개발사업 설계시공 및 인수관리 (30)	2018.9.3.
공원관리2팀	녹지7급	유승식	- 도시공원 경관재구성 및 종합개선사업 추진 (20) - 도시공원 관리계획 수립 및 예산 편성 (20) - 장미원 유지관리사업 및 시설관리 (20) - 기간제근로자 관리 및 운영 (20) - 공원이용프로그램 계획 운영 및 공모사업 (20)	2021.8.20.
공원관리2팀	녹지8급	정다운	- 공원녹지 식생유지관리사업 (30) - 수목 보식사업 및 조경수 관리 (30) - 공원녹지 병·해충 방제사업 (20) - 초화원 유지관리 및 조성사업 (20)	21.10.22
공원관리2팀	녹지8급	고은혜	- 공원녹지 시설물 유지보수·정비사업 (30) - 공원녹지 재해예방 및 배수로 정비사업 (30) - 시민편의시설 확충 및 유지관리 (20) - 공원산책로 정비 및 유지관리 (20)	2021.8.20.
공원관리2팀	녹지8급	이경은	- 어린이놀이시설 종합개선사업 추진 (30) - 어린이놀이시설 유지관리사업 (30) - 물놀이시설 운영 및 수경시설 유지관리사업 (20) - 어린이놀이시설 정기검사 및 안전검사 (20)	2021.1.4.

소속(팀)	직급(위)	성 명	담당업무 (업무별 비중)	부서전입일
공원관리2팀	녹지9급	복희수	- 청소용역사업 및 공원화장실 유지관리 (30) - 공원녹지 소규모 체육시설(운동기구) 유지관리 (30) - 공원사용승인 및 공공요금과 물품 구입관리 (20) - 공원녹지 관리시스템 및 자료 정비 (20)	2021.8.20.
공원관리2팀	공업9급	한규진	- 한강신도시 공원등 및 경관조명 유지관리 (50) - 다목적구장 및 호수공원 야외무대 사용신청관리 (30) - 임목 및 일반폐기물 처리 (20)	2022.9.21.
수체계관리팀	공업6급 (수체계관리팀장)	김중훈	- 수체계관리팀 업무 총괄(45) - 수체계시설 운영 및 유지관리(25) - 수체계시설 운영 방안 개선(20) - 금빛수로 제초 및 관목·전정 사업(10)	2022.9.21.
수체계관리팀	공업7급	고경형	- 수체계시설 운영 및 유지관리(35) - 수체계시설 계약직 및 기간제 근로자 관리(10) - 수체계시설 운영 방안 개선(20) - 금빛수로 수상레저시설 민간위탁 운영용역(35)	2021.8.10.
수체계관리팀	공업7급	이석진	- 문화의거리 공원환경 개선공사(30) - 수체계시설 운영 및 유지관리(20) - 금빛수로 공원사용승인(10) - 금빛수로 수경시설 및 음악분수 유지관리(20) - 수변공원 청소용역(20)	2022.9.21.
수체계관리팀	시설8급	전용후	- 금빛수로 보행환경 개선사업(35) - 금빛수로 및 실개천 시설물 유지관리(30) - 금빛수로 및 실개천 준설사업(25) - 금빛수로 초화류 및 조경수 보식공사(10)	2021.8.20.
생태공원팀	녹지6급 (생태공원팀장)	황지영	- 생태공원팀 업무총괄(50) - 시장 및 국·과장 지시사항 추진(30) - 생태공원 운영계획(조례 및 위원회) 수립(20)	2021.1.4.
생태공원팀	녹지6급	정승수	- 에코센터 리모델링 및 위·수탁관리(20) - 생태공원 운영계획(조례 및 위원회)운영(20) - 중장기 계획 수립 및 공모사업 추진(30) - 공원 이용 및 생태프로그램 개발(30)	2022.9.21.
생태공원팀	녹지7급	이 호	- 낱알들녘 경작관리 및 철새 먹이주기 (20) - 영상정보관 및 에코센터 건물 시설관리(20) - 공원시설물·어린이놀이시설 유지관리(30) - 공원관리원 지도·관리 및 공원사용승인(20)	2021.1.8.
생태공원팀	녹지9급	박세연	- 병해충 방제사업(20) - 식생유지관리 및 보식사업(30) - 청소용역 사업(30) - 물품관리 및 공공요금·공원관리원 임금 지출(20)	2022.9.21.

부서공통2 2021년 행정사무감사 처리의견에 대한 조치결과

□ 총 괄(총괄 건수는 부서 지적사항만 카운팅, 조치내용은 부서공통 포함 작성)

총 지적사항				조치결과		
계	시정	처리	건의	계	완료	추진중
2			2	2	1	1

□ 부서별 지적사항

지적내용	조치내용	처리구분
○ 공원관리사업 추진 시 비율상 동지역 만큼은 아니어도 어느정도 형평성 있게 읍면에도 사업을 할애하여 추진 바람. 읍면에도 공원과 녹지가 있어서 공원과 녹지를 연결하여 하나의 코스를 만들 수 있고 신도시의 공원과 읍면의 녹지를 하나의 코스로 만들어도 이상적일 것임.	○ 2022. 7. 25. 통진 마송제2근린공원 물놀이장 조성완료 2022. 4.~11. 마송지구 미세먼지 차단숲 조성 중 2022. 4.~11. 양촌산단 미세먼지 저감숲 조성 중 2022. 1.~10. 양촌 양곡제3근린공원 생태도시숲 조성 중 ○ 현재 호수공원과 양곡지구는 가마지천을 통해 연결되어 있으며, 향후 녹지축에 대한 연결을 검토하겠음.	건의 (추진중)
○ 장기동 게이트볼장과 관련 설치대상지를 선정하는데 어려움은 있겠지만 조속한 결정으로 사업추진하여 장기동 지역 어르신들의 염원을 이루고 신뢰받는 행정이 되도록 노력 바람.	○ 2022. 6. 30. 장기동 다목적구장 조성완료	건의 (완료)

부서공통3 시의회 주문사항 처리현황 (2021.05. ~ 현재)

구분	발언시기		주문(발언)내용	처리내용	비고
	회의명	일자			
주문 사항	212회 임시회	'21. 9. 14.	호수공원 야외무대 조성사업 관련 설계 중 간소화된 심의를 거쳐 최신기술 도입 및 사업변경 사항이 검토·반영될 수 있도록 절차 마련	호수공원 야외무대는 일반 무대와의 차별화를 위해 최신 막구조(ETFE)와 LED 경관조명을 적용하고, 기본적인 무대음향과 조명기능이 추가된 최신 기술이 도입된 시설로서 2022년 8월에 완공되어 운영중	
주문 사항	214회 정례회	'21. 12. 6.	계양천, 나진포천 등 사업 추진부서가 이원화되어 있어 지속적인 관리를 위해 공원관리과로 일원화 검토	하천과 친수조성팀 신설('22. 9. 21. 조직개편)로 인하여 해당부서에서 일원화된 관리를 하는 것이 타당할 것으로 사료됨	
주문 사항	214회 정례회	'21. 12. 6.	'도시공원 생태체험 프로그램 운영'과 관련하여 풀무골공원 내 화장실 부재로 인한 불편 개선 방안 마련	현장확인 결과 풀무골공원의 경우 산지형 공원으로 적정한 위치선정에 어려움이 있으며, 인근 풍무체육센터 내 화장실 사용이 가능한 사항으로 추후 검토하겠음.	
주문 사항	214회 정례회	'21. 12. 6.	골드밸리제3근린공원 조도개선 필요	공원등 24개 램프 전량 교체 (50W등->80W등)	

구분	발언시기		주문(발언)내용	처리내용	비고
	회의명	일자			
주문 사항	216회 임시회	'22. 3. 21.	양곡제3근린공원 생태 도시숲 조성사업 등 큰 규모의 예산이 추가편성될 경우 의회 대상 심의 전 사전 보고 실시	예정되지 않았던 큰 규모의 예산이 추가편성될 경우 의회 심의 전 사전보고를 철저히 하겠음	
주문 사항	216회 임시회	'22. 3. 21.	다목적구장 조성사업 적극적 추진	2022년 6월 30일 장기동 다목적구장 조성완료.	
주문 사항	216회 임시회	'22. 3. 21.	금빛수로 수상레저시설 안전관리 철저	수상레저분야 집중안전점검 점검표 활용 자체점검 실시 등 안전관리에 만전을 기하고 있음	

부서공통4 2022년 주요업무 (신규 및 계속사업 포함) 및 특수시책 추진현황 (문제점 및 대책 포함)

□ 구래동 문화의 거리 공원환경 개선공사(추진중)

- ○ 대 상 지 : 구래동 6878-8번지 ~ 호수공원
- ○ 사 업 량 : 문화의 거리 조성(연장 1.4㎞, 면적 33,000㎡)
- ○ 사 업 비 : 11,200백만원(계속비사업)
- ○ 사업기간 : 2021. 4. ~ 2023. 9.
- ○ 사업내용 : 힐링·축제·만남·문화를 주제로 힐링쉼터, 페스티벌광장, 바닥분수 쉼터, 물빛놀이정원 등 17개 문화공간 조성

□ 양촌산업단지 미세먼지 저감숲 조성사업(추진중)

- ○ 대 상 지 : 양촌읍 학운리 2751-1번지 일원(공원 1개소, 녹지 1개소)
- ○ 사 업 량 : 8,792.8㎡
- ○ 사 업 비 : 1,000,000천원
- ○ 사업기간 : 2022. 4. ~ 11.
- ○ 사업내용 : 수목(교목 36종 2,569주 등) 식재, 토양개량, 배수시설 설치 등

□ 마송지구 미세먼지 차단숲 조성사업(추진중)

- ○ 대 상 지 : 통진읍 마송리 536-1번지 일원(완충녹지 12개소)
- ○ 사 업 량 : 40,000㎡
- ○ 사 업 비 : 1,000,000천원
- ○ 사업기간 : 2022. 4. ~ 11.
- ○ 사업내용 : 수목(교목 15종 586주 등) 식재, 토양개량, 배수시설, 휴게공간 조성 및 환경개선 등

□ 경기 아이누리 놀이터 조성사업(완료)

○ 대 상 지 : 바다어린이공원(풍무동 801번지)

○ 사 업 량 : 1,916㎡

○ 사 업 비 : 200,000천원

○ 사업기간 : 2022. 1. ~ 8.

○ 사업내용 : 어린이 놀이시설 정비(신규놀이시설 설치, 포장재 교체 등)

□ 양곡제3근린공원 생태도시숲 조성사업(추진중)

○ 위　　치 : 양곡제3근린공원(양곡리 1259번지)

○ 사 업 량 : 근린공원 1개소(2,530㎡)

○ 사 업 비 : 1,100,000천원

○ 사업기간 : 2022. 1. ~ 2022. 10.

○ 사업내용 : 공원내 노후시설물 및 포장을 녹지 및 휴게공간으로 재정비

□ 마송제2근린공원 물놀이장 조성사업(완료)

○ 대 상 지 : 통진읍 마송리 525번지(마송제2근린공원)

○ 사 업 량 : 1,460㎡

○ 사 업 비 : 1,900,000천원

○ 사업기간 : 2021. 11. ~ 2022. 7.

○ 사업내용 : 물놀이조합놀이대, 나무네트놀이대, 워터드롭, 그늘막, 데크쉼터, 세족장 등

□ 마송광장 생태도시숲 조성사업(추진중)

○ 대 상 지 : 마송지구 광장 3, 4, 5호(마송리 523번지 일원)

○ 사 업 량 : 3개소(3,250㎡)

○ 사 업 비 : 930,000천원

○ 사업기간 : 2022. 1. ~ 2023. 5.

○ 사업내용 : 광장 내 녹지조성, 노후 포장재 교체, 휴게시설 설치 등

□ 공원녹지 관리시스템 구축(완료)

○ 대 상 지 : 김포시 공원녹지 839개소, 4,999,020㎡
○ 사 업 비 : 450,000천원
○ 사업기간 : 2021. 5. ~ 2022. 5.
○ 사업내용 : 공원녹지 현장조사 및 자료조사, 데이터베이스 구축, 공원녹지 관리대장 전산화 및 시스템화, 전산장비 도입 등

□ 은여울공원 종합개선사업(추진중)

○ 대 상 지 : 은여울공원(마산동 673-1)
○ 사 업 량 : 공원면적 26,831㎡
○ 사 업 비 : 100,500천원
○ 사업기간 : 2022. 4. ~ 2023. 6.
○ 사업내용
- 잔디광장 및 피크닉 존 조성(정원형 휴게공간, 스카이 데크 등)
- 초화 군락지 및 사초류 포토존 조성
- 기존 메타세쿼이어 숲을 활용한 숲속 쉼터(해먹 및 데크평상) 조성
- 경관조명(은하수 조명) 확충 등

□ 한강중앙공원 물놀이장 조성사업(완료)

○ 대 상 지 : 한강중앙공원(장기동 1539)
○ 사 업 량 : 물놀이장 1개소(639㎡) 조성
○ 사 업 비 : 1,729,598천원
○ 사업기간 : 2022. 3. ~ 2022. 9.
○ 사업내용 : 물놀이조합놀이대1개, 조형분수1개소, 파고라 2개소 등

□ 청송마을 숲속쉼터 조성사업(완료)

○ 대 상 지 : 공공공지 33호(장기동 1919-1)
○ 사 업 량 : 파고라3개소, 데크60㎡설치, 플랜터23m 설치 등
○ 사 업 비 : 479,502천원
○ 사업기간 : 2022. 3. ~ 2022. 8.
○ 사업내용 : 산책로 조성, 편익 및 휴게시설 설치, 수목 제거와 이식 등

□ 호수공원 장미원 경관개선사업(추진중)

○ 대 상 지 : 호수공원 (마산동 617-2)
○ 사 업 량 : 장미원 10,430㎡ 식재, 시설물 경관조명 개선
○ 사 업 비 : 1,000,000천원
○ 사업기간 : 2022. 1. ~ 2022. 11.
○ 사업내용 : 장미식재, 벤치, 파고라, 포토존, 야간경관조명설치 등

□ 어린이공원9호 다목적구장 조성사업(완료)

○ 대 상 지 : 어린이공원9호(장기동 2085-1)
○ 사 업 량 : 막구조물 1개소 (7,038㎡)
○ 사 업 비 : 950,000천원
○ 사업기간 : 2022. 3. ~ 6.
○ 사업내용 : 다목적구장 1개소, 공중화장실 1개소 등

□ 자녀안심그린숲 조성사업(완료)

○ 대 상 지 : 오솔길공원(운양동 1423), 공공공지 94호(운양동 1325-8)
○ 사 업 량 : 2개소(1.6ha)
○ 사 업 비 : 200백만원(국비 50%, 도비 15%, 시비 35%)
○ 사업기간 : 2022. 5. ~ 2022. 8.
○ 사업내용 : 고광나무 외 32종 13,007주 식재, 암석원 1개소, LED 경관조명 32개소 설치 등

□ 금빛수로 산책로 개선공사(추진중)

○ 대 상 지 : 금빛수로
○ 사 업 량 : 금빛수로 산책로[총연장=5.32km(양방향), 폭=4~8m]
○ 사 업 비 : 2,220,000천원
○ 사업기간 : 2022. ~ 2025.
○ 사업내용 : 금빛수로 보행환경 개선사업 추진을 위한 실시설계

□ 김포 나눔목공소 조성공사(추진중)

○ 대 상 지 : 야생조류생태공원(운양동 1246-1)
○ 사 업 량 : 나눔목공소 조성 60㎡
○ 사 업 비 : 200,000천원
○ 사업기간 : 2022. 8. ~ 10.
○ 사업내용 : 산림 및 공원에서 발생하는 부산물을 활용하여 시민들에게 다양한 목공 체험의 기회 제공

□ 조류생태공원 시민정원 조성사업(완료)

○ 대 상 지 : 야생조류생태공원(운양동 1246-1)
○ 사 업 량
- 수목이식(스트로브잣나무 외 12종, 895주)
- 수목식재(단풍나무 외 57종, 7,150주)
- 시설물 설치(평의자 20개소 외 16종)
○ 사 업 비 : 1,000,000천원
○ 사업기간 : 2022. 3. ~ 6.
○ 사업내용 : 생태공원 내 주민 이용이 높은 구역의 특성을 고려하여 다양한 주제 정원을 조성하고 시민들에게 다양한 볼거리 제공 및 시민참여프로그램 운영

□ 조류생태공원 도시숲 리모델링 공사(완료)

○ 대 상 지 : 야생조류생태공원(운양동 1246-1)
○ 사 업 량 : 수목식재 36종 7,684주, 수목이식 69주, 편의시설 설치 등
○ 사 업 비 : 418,071천원
○ 사업기간 : 2022. 4. ~ 7.
○ 사업내용 : 생태 숲 조성으로 생물다양성 가치를 확보하고 시민에게 쾌적한 녹색생활환경과 한강하구에 도래하는 조류에게 지속적이고 안정적인 서식지를 제공

□ 2022년 조류생태공원 생활환경 숲 조성공사(완료)

○ 대 상 지 : 야생조류생태공원(운양동 1246-1)

○ 사 업 량 : 교목 15종 199주, 관목 3종 1,870주, 산책로 조성 등

○ 사 업 비 : 300,000천원

○ 사업기간 : 2022. 3. ~ 6.

○ 사업내용 : 조류생태공원의 수목식재와 산책로조성을 통하여 환경을 개선하고 생태공원의 식물다양성 지수를 높여 시민들에게 풍요로운 녹음공간을 제공

□ 조류생태공원 생태필터 미스트숲 조성(추진중)

○ 대 상 지 : 야생조류생태공원 주차장(운양동 1246-1)

○ 사 업 량

- 다층수림대와 연계한 쿨링미스트 터널 : 0.3km
- 미스트 조형물 (미스트폴 A형 49조, 미스트폴 B형 12조)
- 휴게시설 설치 : 그늘막, 야외운동시설 등
- 상수인입 : 배관매립 및 제어함 설치

○ 사 업 비 : 900,000천원

○ 사업기간 : 2022. 8. ~ 10.

○ 사업내용 : 쿨링미스트 설치를 통한 대기오염물질을 저감하고 대기온도를 낮추어 시민들에게 깨끗하고 쾌적한 활동공간 제공

부서공통5 소관 자문단 및 위원회 운영 현황

□ 위원회 운영현황

【단위 : 천원】

위원회명 (운영횟수)	위원명 (임기)	선정기준	예산액	집행액	개최결과 (미개최 시 사유)
김포한강야생조류생태공원위원회 (0회)	두철언 (2020.7.1.~) 정대성 (2020.7.1.~) 정성현 (2020.7.1.~) 김동수 (2020.7.1.~) 이재준 (2020.7.1.~) 김상환 (20.11.19. ~22.11.18.) 최인해 (20.11.19. ~22.11.18.) 윤순영 (20.11.19. ~22.11.18.) 이삼희 (20.11.19. ~22.11.18.) 김정민 (2021.10. 위촉예정) 남철현 (2021.10. 위촉예정) 박춘영 (2021.10. 위촉예정) 이시영 (2021.10. 위촉예정)	- 당연직 5명 (클린도시업소장, 공원관리과장, 공원녹지과장, 환경과장, 농업기술센터 기술지원과장) - 생태전문가 5명 - 지역대표 3명	360	0	코로나19로 인한 미개최

부서공통9 민간위탁 관리·감독 현황(2020년~현재)

부서명	위탁사무명	수탁기관	위탁기간	재위탁여부	의회동의 여부	예산내역	정산내역	지도점검		
								점검일자	점검내용	지적사항 및 조치결과
공원 관리과	금빛수로 수상레저 시설 민간위탁 운영사업	화성해양 아카데미 연구회	2020.5.11. ~ 2021.12.31.	부	여	548,631 1차분:217,064 2차분:331,567	547,503 1차분:216,991 2차분:330,512	2020.5. ~ 2021.11.	코로나19 방역대책 지도점검	코로나19관련 방역대책 수립
공원 관리과	금빛수로 수상레저 시설 민간위탁 운영사업	화성해양 아카데미 연구회	2022.1.1. ~ 2023.12.31.	부	여	918,000 1차분:459,000 2차분:459,000	진행중	2022.1. ~ 2022.9.	운영개선 방안 마련	- 운영횟수 1회 증 - 온라인예약 시스템 도입에 따른 운영 개선 - 수로 내 환경정비

부서공통10 2021년 명시이월 집행현황

【단위 : 천원】

사업명	이월예산	지출원인행위 일시	이월사유	사업진행 현황 (22년 현재)
공원녹지 관리 시스템 구축	102,966	2022. 6. 13.	사전절차(정보화사업 타당성 검사, 용역과제 심의, 보안성 검토, 소프트웨어 사업 영향평가 등) 이행과 나라장터 협상에 의한 계약 진행	추진완료
삼환어린이공원 보수공사	276,807	2022. 5. 31.	항공기 소음대책으로 한국공항공사에서 지원받은 예산으로 2021년 3회추경에 편성되어 동절기 공사추진에 어려움이 있어 사업비 이월	추진완료
마송 제2근린공원 물놀이장 조성사업	600,000	2022. 7. 20.	2021년 12월 특별교부세 교부확정에 따른 사업추진기간 부족	추진완료
호수공원 야외무대조성사업	1,250,000	2021. 10. 19.	동절기 공사중지로 인한 명시이월	추진완료
한강신도시 다목적구장 조성사업	950,000	2022. 2. 16.	2021.12월 특별조정교부금 교부에 따른 사업 추진기간 부족으로 명시이월	추진완료
야생조류생태공원 시민정원조성사업	948,683	2022. 1. 15.	20211년 3회추경(성립전)편성 예산으로 동절기 공사추진에 어려움이 있기에 사업비 이월	추진완료
호수공원 장미원 경관개선사업	700,000	2022. 1. 19.	- 2021.12월 특별조정교부금 교부에 따른 사업 추진기간 부족으로 명시이월 - 2022년 본예산 300,000천원 추가편성 - 실시설계 : 2022. 1. ~ 4. - 식재공사 : 2022. 6. ~ 10.	추진중

부서공통12 수의계약 내역(용역포함, 업체 관내·외 구분)(2020년~현재)

【단위 : 천원】

구분	계 약 명	계약금액	계약업체	업체소재 (관내외)	수의계약 사유 (근거명시)
용역	2020년 운유공원 종합개선사업 실시설계용역	10,307	전통조경설계 자연	관내	추정가격 2천만원 이하의 물품의 제조·구매계약 또는 용역계약(제25조제1항제5호나목)
용역	조류생태공원 수로침식방지시설 설치사업 2단계 실시설계 용역	19,515	(주)동산이엔씨	관내	추정가격 2천만원 이하의 물품의 제조·구매계약 또는 용역계약(제25조제1항제5호나목)
용역	김포한강신도시 장미원 조성사업 실시설계 용역	16,715	(주)동산이엔씨	관내	추정가격 2천만원 이하의 물품의 제조·구매계약 또는 용역계약(제25조제1항제5호나목)
용역	금빛수로 주거지역 휴게공간 조성사업 실시설계 용역	4,176	(주)동산이엔씨	관내	추정가격 2천만원 이하의 물품의 제조·구매계약 또는 용역계약(제25조제1항제5호나목)
용역	2020년 김포한강신도시 공원녹지 재해예방사업 실시설계 용역	8,357	(주)동산이엔씨	관내	추정가격 2천만원 이하의 물품의 제조·구매계약 또는 용역계약(제25조제1항제5호나목)
용역	2020년 경기 선형공원 조성공사 실시설계용역	9,497	전통조경설계 자연	관내	추정가격 2천만원 이하의 물품의 제조·구매계약 또는 용역계약(제25조제1항제5호나목)

구분	계 약 명	계약금액	계약업체	업체소재 (관내외)	수의계약 사유 (근거명시)
물품	공원조명등 유지보수용 차단기 구입(방수형 20A)	7,200	제이테크원(주)	관내	추정가격 2천만원 이하의 물품의 제조·구매계약 또는 용역계약(제25조제1항제5호나목)
용역	금빛수로 산책로 안전진단 용역	19,620	한백건설안전주식회사	관외	추정가격 2천만원 이하의 물품의 제조·구매계약 또는 용역계약(제25조제1항제5호나목)
공사	모담공원(아트빌리지 방면) 흙먼지털이기 설치공사	9,169	(주)한양그린파크	관외	수의1인견적/2천이하(지방계약법 제30조)
용역	2020년 풀무골공원 시설보완사업 실시설계 용역	15,711	(주)동산이엔씨	관내	추정가격 2천만원 이하의 물품의 제조·구매계약 또는 용역계약(제25조제1항제5호나목)
공사	2020년 나래울공원 인공섬 공원조명등 설치공사	5,346	(주)제일전기	관내	수의1인견적/2천이하(지방계약법 제30조)
공사	모담공원(아트빌리지 방면) 흙먼지털이기 설치 전기공사	2,180	(주)베스트이앤씨	관내	수의1인견적/2천이하(지방계약법 제30조)
용역	김포 에코센터 리모델링 공사 실시설계 용역	19,000	건축사사무소 신우건축	관내	추정가격 2천만원 이하의 물품의 제조·구매계약 또는 용역계약(제25조제1항제5호나목)
용역	경인아라뱃길 보식공사 실시설계 용역	5,237	전통조경설계 자연	관내	추정가격 2천만원 이하의 물품의 제조·구매계약 또는 용역계약(제25조제1항제5호나목)

구분	계 약 명	계약금액	계약업체	업체소재 (관내외)	수의계약 사유 (근거명시)
공사	2020년 김포한강 야생조류생태공원 버즘나무길 보식 공사	19,304	주식회사 하나로홀딩스	관내	수의1인견적/2천이하(지방계약법 제30조)
용역	공원체육시설 종합개선사업 실시설계용역	18,387	(주)동산이엔씨	관내	추정가격 2천만원 이하의 물품의 제조·구매계약 또는 용역계약(제25조제1항제5호나목)
용역	2020년 공원녹지 불법행위 및 노상적치물 정비용역	117,355	사회복지법인 미래재단	관외	「사회복지사업법」에 따라 설립된 법인이 직접 생산한 물품의 제조·구매, 직접 수행하는 용역계약, 이들에게 직접 물품을 매각·임대(제25조제1항제7의2호다목)
용역	어린이공원8호 아이누리놀이터 조성사업 실시설계 용역	10,028	전통조경설계 자연	관내	추정가격 2천만원 이하의 물품의 제조·구매계약 또는 용역계약(제25조제1항제5호나목)
용역	2020년 도시공원 생태체험 프로그램 운영 용역	82,650	(사)다움숲	관외	재공고입찰을 할 때 입찰이 성립하지 아니하거나 낙찰자가 없는 경우(제26조제1항)
용역	모담공원 둘레길 조성사업 실시설계 용역	5,014	(주)청운이엔씨	관내	추정가격 2천만원 이하의 물품의 제조·구매계약 또는 용역계약(제25조제1항제5호나목)
물품	호수공원 가족형 피크닉장 조성을 위한 평상 구매	7,200	(주)디자인고을	관내	추정가격 2천만원 이하의 물품의 제조·구매계약 또는 용역계약(제25조제1항제5호나목)

구분	계 약 명	계약금액	계약업체	업체소재 (관내외)	수의계약 사유 (근거명시)
용역	논두렁어린이놀이터 조성사업 실시설계 용역	10,474	주식회사 정승엔지니어링	관외	추정가격 2천만원 이하의 물품의 제조·구매계약 또는 용역계약(제25조제1항제5호나목)
공사	호수공원 주차장 높이제한시설 설치공사	8,222	(주)도울건설조경	관내	수의1인견적/2천이하(지방계약법 제30조)
공사	호수공원 경관개선을 위한 꽃마당 조성사업	12,301	(주)동우	관내	수의1인견적/2천이하(지방계약법 제30조)
용역	김포한강신도시 수경시설 점검 용역	8,928	물빛	관내	추정가격 2천만원 이하의 물품의 제조·구매계약 또는 용역계약(제25조제1항제5호나목)
물품	금빛수로 수상레저기구 문(MOON)보트 구입	147,000	(주)글로벌코리아	관외	특허를 받았거나 실용신안등록 또는 디자인등록이 된 물품을 제조하게 하거나 구매하는 경우로서 적절한 대용품이나 대체품이 없는 경우(제25조제1항제4호사목)
물품	금빛수로 수상레저시설 운영을 위한 폰툰(계류시설) 구입	39,136	오씨씨	관외	추정가격 2천만원 초과 5천만원 이하로 「여성기업지원에 관한 법률」에 따른 여성기업, 「장애인기업활동 촉진법」에 따른 장애인기업과 체결하는 물품의 제조·구매 또는 용역계약(제25조제1항제5호마목)
물품	보트하우스 이용객 편의를 위한 가구 구입	9,310	(주)우드올렌스	관내	추정가격 2천만원 이하의 물품의 제조·구매계약 또는 용역계약(제25조제1항제5호나목)

구분	계 약 명	계약금액	계약업체	업체소재 (관내외)	수의계약 사유 (근거명시)
공사	금쌀공원 화살나무 식재공사	19,160	청솔산림조경 주식회사	관내	수의1인견적/2천이하(지방계약법 제30조)
용역	2020년 원도심 수경시설 시운전 점검 용역	13,483	수공간 신아	관내	추정가격 2천만원 이하의 물품의 제조·구매계약 또는 용역계약(제25조제1항제5호나목)
공사	수경시설 경관휀스 이설공사	18,586	디자인 에코	관내	수의1인견적/2천이하(지방계약법 제30조)
공사	김포한강신도시 공원 주차장 보완사업 전기공사	11,915	영진파워텍 주식회사	관내	수의1인견적/2천이하(지방계약법 제30조)
공사	모담공원 화장실 보수공사	19,217	(주)한터사랑건설부문	관내	수의1인견적/2천이하(지방계약법 제30조)
물품	금빛수로 수상레저시설의 원활한 운영을 위한 조립식 창고 설치	3,780	서울종합상사	관내	추정가격 2천만원 이하의 물품의 제조·구매계약 또는 용역계약(제25조제1항제5호나목)
물품	금빛수로 보트하우스 환경개선 전기공사 관급자재 구매(분전반)	1,794	케이원 전기	관내	추정가격 2천만원 이하의 물품의 제조·구매계약 또는 용역계약(제25조제1항제5호나목)
공사	김포생활체육관~아미빌 인도연결사업	8,996	배아조경(주)	관내	수의1인견적/2천이하(지방계약법 제30조)
공사	금빛수로 보트하우스 환경개선 전기공사	18,586	설화전기	관내	수의1인견적/2천이하(지방계약법 제30조)

구분	계 약 명	계약금액	계약업체	업체소재 (관내외)	수의계약 사유 (근거명시)
물품	보트하우스 냉난방기 구입	8,070	주식회사 에스디전자	관내	추정가격 2천만원 이하의 물품의 제조·구매계약 또는 용역계약(제25조제1항제5호나목)
물품	호수공원 휴게공간 조성을 위한 그늘막 구매	11,550	이앤케이종합관리(주)	관내	추정가격 2천만원 이하의 물품의 제조·구매계약 또는 용역계약(제25조제1항제5호나목)
용역	금빛수로 산책로 오수범람구간 측구 설치공사 실시설계 용역	6,700	(주)청운이엔씨	관내	추정가격 2천만원 이하의 물품의 제조·구매계약 또는 용역계약(제25조제1항제5호나목)
물품	금빛수로 순찰용 수상오토바이 구입	17,550	(주)오엠케이	관외	추정가격 2천만원 이하의 물품의 제조·구매계약 또는 용역계약(제25조제1항제5호나목)
용역	2020년 원도심 공원녹지 시설물 정기안전점검 용역	11,000	한백건설안전주식회사	관외	추정가격 2천만원 이하의 물품의 제조·구매계약 또는 용역계약(제25조제1항제5호나목)
물품	금빛수로 수상레저시설 운영을 위한 안전난간 및 구조선 계류장 구입	5,217	(주)엠케이코리아	관외	추정가격 2천만원 이하의 물품의 제조·구매계약 또는 용역계약(제25조제1항제5호나목)
용역	김포한강신도시 금빛수로 내부 청소용역	14,200	투명한	관내	추정가격 2천만원 이하의 물품의 제조·구매계약 또는 용역계약(제25조제1항제5호나목)
용역	2020년 라베니체 승강기 청소용역	8,160	크린서비스	관내	추정가격 2천만원 이하의 물품의 제조·구매계약 또는 용역계약(제25조제1항제5호나목)
물품	금빛수로 수상레저시설 운영을 위한 무인발권기 구입	18,516	(주)티씨제이시스템	관내	추정가격 2천만원 이하의 물품의 제조·구매계약 또는 용역계약(제25조제1항제5호나목)

구분	계 약 명	계약금액	계약업체	업체소재 (관내외)	수의계약 사유 (근거명시)
공사	김포한강신도시 운양동 실개천 발원지 방수공사	17,523	주식회사 아트캠	관내	수의1인견적/2천이하(지방계약법 제30조)
물품	시민편의시설 확충사업을 위한 그늘막 구매[나래울공원]	12,716	에어룩스	관내	추정가격 2천만원 이하의 물품의 제조·구매계약 또는 용역계약(제25조제1항제5호나목)
물품	수변공원 수로 청소용 알루미늄보트 구입	7,760	동남보트레저산업	관외	추정가격 2천만원 이하의 물품의 제조·구매계약 또는 용역계약(제25조제1항제5호나목)
물품	조류생태공원 경관향상을 위한 관목 구입	17,613	주식회사 선호개발	관내	추정가격 2천만원 이하의 물품의 제조·구매계약 또는 용역계약(제25조제1항제5호나목)
공사	금빛수로 수상레저시설 보안시설 설치공사	19,275	(주)광림이엔씨	관내	수의1인견적/2천이하(지방계약법 제30조)
공사	김포한강신도시 초화원 조성사업	19,129	(주)윤토	관외	수의1인견적/2천이하(지방계약법 제30조)
물품	금빛수로 회양목 및 사철나무 구입	17,550	주식회사 하나로홀딩스	관내	추정가격 2천만원 이하의 물품의 제조·구매계약 또는 용역계약(제25조제1항제5호나목)
용역	김포한강신도시 공원녹지 시설물 정밀안전점검 용역	19,732	한백건설안전주식회사	관외	추정가격 2천만원 이하의 물품의 제조·구매계약 또는 용역계약(제25조제1항제5호나목)
용역	2020년 김포한강 야생조류생태공원 어린이놀이시설 소독용역	7,000	(주)시티환경	관내	추정가격 2천만원 이하의 물품의 제조·구매계약 또는 용역계약(제25조제1항제5호나목)

구분	계 약 명	계약금액	계약업체	업체소재 (관내외)	수의계약 사유 (근거명시)
물품	수상레저시설 이용객을 위한 무인보관함 구입	3,580	대한사무용가구	관내	추정가격 2천만원 이하의 물품의 제조·구매계약 또는 용역계약(제25조제1항제5호나목)
공사	호수공원 식생 복구공사	19,304	(주)녹야원	관내	수의1인견적/2천이하(지방계약법 제30조)
공사	2020년 상반기 병해충방제 단가계약(고촌외 5개지역)	19,243	(주)돌과나무	관내	수의1인견적/2천이하(지방계약법 제30조)
공사	2020년 상반기 병해충방제 단가계약(구래, 마산)	19,243	(주)송림나무병원	관내	수의1인견적/2천이하(지방계약법 제30조)
공사	2020년 상반기 병해충방제 단가계약(마송,양곡,학운)	19,243	주식회사 선향종합나무병원	관내	수의1인견적/2천이하(지방계약법 제30조)
공사	2020년 상반기 병해충방제 단가계약(운양, 장기)	19,243	우리수목환경 주식회사	관내	수의1인견적/2천이하(지방계약법 제30조)
공사	호수공원 이용객 계수기 설치공사	12,577	유티코리아 주식회사	관외	수의1인견적/2천이하(지방계약법 제30조)
용역	낱알들녘 경작관리 시설보완 실시설계 용역	6,770	(주)동산이엔씨	관내	추정가격 2천만원 이하의 물품의 제조·구매계약 또는 용역계약(제25조제1항제5호나목)
공사	낱알들녘 논 정지 평탄화 공사	2,280	(주)하나건설	관내	수의1인견적/2천이하(지방계약법 제30조)

구분	계 약 명	계약금액	계약업체	업체소재 (관내외)	수의계약 사유 (근거명시)
물품	금빛수로 보트하우스 간판 구입	8,974	디자인월드	관내	추정가격 2천만원 이하의 물품의 제조·구매계약 또는 용역계약(제25조제1항제5호나목)
물품	공원 이용객 편의성 증진을 위한 그늘막 구입	8,900	(주)청수이엔씨	관내	추정가격 2천만원 이하의 물품의 제조·구매계약 또는 용역계약(제25조제1항제5호나목)
용역	한강중앙공원 야외공연장 및 광장 정비사업 폐기물처리 용역	5,375	까치환경(주)	관내	추정가격 2천만원 이하의 물품의 제조·구매계약 또는 용역계약(제25조제1항제5호나목)
물품	낱알들녘 경작모판 구입	9,450	농업회사법인(주)제일영농	관내	추정가격 2천만원 이하의 물품의 제조·구매계약 또는 용역계약(제25조제1항제5호나목)
물품	호수공원 경관개선을 위한 LED조형물 구입	14,990	(유)에스에이치디자인조형연구소	관외	추정가격 2천만원 이하의 물품의 제조·구매계약 또는 용역계약(제25조제1항제5호나목)
공사	2020년 골드밸리 완충녹지 위험수목제거공사	18,880	청솔산림조경 주식회사	관내	수의1인견적/2천이하(지방계약법 제30조)
용역	걸포중앙공원 자재창고 폐기물처리 용역	9,580	(주)선용알씨	관내	추정가격 2천만원 이하의 물품의 제조·구매계약 또는 용역계약(제25조제1항제5호나목)
물품	한강중앙공원 야외공연장 및 광장 정비사업 관급자재(그늘막)	8,036	에어룩스	관내	수의1인견적/2천이하(지방계약법 시행령 제30조)

구분	계 약 명	계약금액	계약업체	업체소재 (관내외)	수의계약 사유 (근거명시)
공사	호수공원 경관개선을 위한 LED조형물 전기 인입공사	7,650	두흥기업 주식회사	관내	수의1인견적/2천이하(지방계약법 제30조)
물품	금빛수로 경관향상을 위한 관목 구입	6,750	배아조경(주)	관내	추정가격 2천만원 이하의 물품의 제조·구매계약 또는 용역계약(제25조제1항제5호나목)
공사	금빛수로 보트하우스 샤워장 조성 공사	16,413	(주)모아건축디자인	관내	수의1인견적/2천이하(지방계약법 제30조)
공사	대경목 수세회복 공사	19,304	(주)송림나무병원	관내	수의1인견적/2천이하(지방계약법 제30조)
물품	한강중앙공원 야외공연장 및 광장 정비사업 관급자재 구매[평상, 야외테이블]	9,690	디자인고을	관내	추정가격 2천만원 이하의 물품의 제조·구매계약 또는 용역계약(제25조제1항제5호나목)
용역	마리미공원 물놀이장 조성사업 폐기물처리 용역	5,022	(주)한강이앰피	관내	추정가격 2천만원 이하의 물품의 제조·구매계약 또는 용역계약(제25조제1항제5호나목)
물품	조류생태공원 체험형 농업시설물 구매	9,770	물레방아1번지	관외	추정가격 2천만원 이하의 물품의 제조·구매계약 또는 용역계약(제25조제1항제5호나목)
물품	마리미공원 물놀이장 조성사업 관급자재[조합놀이대]	186,600	(주)알론	관외	「조달사업에 관한 법률 시행령」에 따라 지정·고시된 우수조달공동상표의 물품(제25조제1항제6호라목6)
공사	2020년 낱알들녘 논두렁예초 관리 공사	4,084	청솔산림조경 주식회사	관내	수의1인견적/2천이하(지방계약법 제30조)

구분	계 약 명	계약금액	계약업체	업체소재 (관내외)	수의계약 사유 (근거명시)
공사	마리미공원 물놀이장 조성사업 전기공사	12,250	삼덕전기(주)	관내	수의1인견적/2천이하(지방계약법 제30조)
물품	금빛수로 이용객을 위한 그늘막구입	8,036	에어룩스	관내	추정가격 2천만원 이하의 물품의 제조·구매계약 또는 용역계약(제25조제1항제5호나목)
용역	공원체육시설 종합개선사업 우레탄포장재 폐기물처리용역	19,321	(주)만림환경	관외	추정가격 2천만원 이하의 물품의 제조·구매계약 또는 용역계약(제25조제1항제5호나목)
공사	금빛수로 산책로 우수배관 준설공사	9,096	신동운건설(주)	관내	수의1인견적/2천이하(지방계약법 제30조)
공사	조류생태공원 정자진입계단 데크설치	3,876	주식회사 아키페이스	관내	수의1인견적/2천이하(지방계약법 제30조)
물품	금빛수로 수상레저기구 문보트 구입	24,519	(주)글로벌코리아	관외	특허를 받았거나 실용신안등록 또는 디자인등록이 된 물품을 제조하게 하거나 구매하는 경우로서 적절한 대용품이나 대체품이 없는 경우(제25조제1항제4호사목)
공사	김포한강신도시 수변공원 수경시설 보수공사	13,092	물빛	관내	「건설산업기본법」에 따른 건설공사로 추정가격 2억원 이하의 공사, 같은 법에 따른 전문공사로 추정가격 1억원 이하의 공사 계약(제25조제1항제5호가목)

구분	계 약 명	계약금액	계약업체	업체소재 (관내외)	수의계약 사유 (근거명시)
용역	양곡제1근린공원 보행환경개선 사업 실시설계용역	19,770	전통조경설계 자연	관내	추정가격 2천만원 이하의 물품의 제조·구매계약 또는 용역계약(제25조제1항제5호나목)
물품	아라뱃길 수변문화광장 내 보식을 위한 관목류 구매	13,725	청솔산림조경 주식회사	관내	추정가격 2천만원 이하의 물품의 제조·구매계약 또는 용역계약(제25조제1항제5호나목)
공사	금빛수로 사면 안전사고 예방공사	19,094	(주)도울건설조경	관내	수의1인견적/2천이하(지방계약법 제30조)
용역	양곡제3어린이공원 수경시설 리모델링사업 실시설계 용역	16,547	전통조경설계 자연	관내	추정가격 2천만원 이하의 물품의 제조·구매계약 또는 용역계약(제25조제1항제5호나목)
물품	시민편의시설 확충을 위한 흙먼지털이기 구입[솔내공원, 모담공원]	20,805	더샤인	관내	추정가격 2천만원 이하의 물품의 제조·구매계약 또는 용역계약(제25조제1항제5호나목)
공사	호수공원 A형파고라 조명등 설비공사	6,686	설화전기 주식회사	관내	수의1인견적/2천이하(지방계약법 제30조)
용역	걸포중앙공원 보식공사 실시설계용역	5,014	전통조경설계 자연	관내	추정가격 2천만원 이하의 물품의 제조·구매계약 또는 용역계약(제25조제1항제5호나목)
공사	솔내공원 및 모담공원 흙먼지털이기 설치 전기공사	11,506	서림전력	관내	수의1인견적/2천이하(지방계약법 제30조)

구분	계 약 명	계약금액	계약업체	업체소재 (관내외)	수의계약 사유 (근거명시)
물품	걸포중앙공원 이용객 편의성 증진을 위한 그늘막 구입	14,063	에어룩스	관내	추정가격 2천만원 이하의 물품의 제조·구매계약 또는 용역계약(제25조제1항제5호나목)
공사	김포한강신도시 산지형공원 칡덩굴 제거공사	19,304	율산조경주식회사	관내	수의1인견적/2천이하(지방계약법 제30조)
공사	풀무골 풍무어린이공원 환경개선공사(전기공사)	13,951	설화전기 주식회사	관내	수의1인견적/2천이하(지방계약법 제30조)
공사	2020년 김포한강신도시 공원녹지 배수로 설치사업	13,951	(주)녹야원	관내	수의1인견적/2천이하(지방계약법 제30조)
용역	2020년 김포한강신도시 공원녹지 폐기물 처리용역	5,643	(주)선용알씨	관내	추정가격 2천만원 이하의 물품의 제조·구매계약 또는 용역계약(제25조제1항제5호나목)
공사	생태공원 소나무 이식	13,420	청솔산림조경 주식회사	관내	수의1인견적/2천이하(지방계약법 제30조)
공사	풍년근린공원 화장실 철거 및 설치 공사	16,051	(주)한강이앰피	관내	수의1인견적/2천이하(지방계약법 제30조)
용역	풍년근린공원 화장실 폐기물처리 용역	7,171	까치환경(주)	관내	추정가격 2천만원 이하의 물품의 제조·구매계약 또는 용역계약(제25조제1항제5호나목)
물품	수목관리용 약제(칡덩굴 제거) 구입	10,606	주식회사 에코인더스트리 수도권지사	관외	추정가격 2천만원 이하의 물품의 제조·구매계약 또는 용역계약(제25조제1항제5호나목)

구분	계 약 명	계약금액	계약업체	업체소재 (관내외)	수의계약 사유 (근거명시)
공사	2020년 수변공원 부들제거 및 가지치기 공사	12,797	수려조경	관내	수의1인견적/2천이하(지방계약법 제30조)
물품	생태공원 환경개선 및 재해방지용 자갈 구매	12,548	청솔산림조경 주식회사	관내	추정가격 2천만원 이하의 물품의 제조·구매계약 또는 용역계약(제25조제1항제5호나목)
용역	논두렁공원 아이누리놀이터 조성공사 폐기물처리용역	12,307	까치환경주식회사	관내	추정가격 2천만원 이하의 물품의 제조·구매계약 또는 용역계약(제25조제1항제5호나목)
물품	풀무골근린공원 내 팔각정자 현판제작	6,300	(사)한국미협김포지부	관내	추정가격 2천만원 이하의 물품의 제조·구매계약 또는 용역계약(제25조제1항제5호나목)
공사	은여울공원 수경시설 급수공사	19,304	(주)도울건설조경	관내	수의1인견적/2천이하(지방계약법 제30조)
공사	은여울공원 수경시설 급수 전기공사	10,523	주식회사 제일전기	관내	수의1인견적/2천이하(지방계약법 제30조)
물품	생태공원 초화원 조성용 초화류 구매	9,332	(사)한국야생식물가꾸기협회	관내	추정가격 2천만원 이하의 물품의 제조·구매계약 또는 용역계약(제25조제1항제5호나목)
공사	평화공원 쉼터조성 공사	19,304	주식회사 지수원	관내	수의1인견적/2천이하(지방계약법 제30조)
용역	조류생태공원 생물다양성 증진 식재공사 실시설계 용역	11,543	주식회사 인우플랜	관외	추정가격 2천만원 이하의 물품의 제조·구매계약 또는 용역계약(제25조제1항제5호나목)

구분	계 약 명	계약금액	계약업체	업체소재 (관내외)	수의계약 사유 (근거명시)
공사	풍년근린공원 화장실 철거 및 설치 전기공사	6,969	(주)비제이라이팅	관내	수의1인견적/2천이하(지방계약법 제30조)
공사	2020년 하반기 김포한강신도시 어린이공원 시설물 유지관리사업	13,670	더블유엠 주식회사	관내	수의1인견적/2천이하(지방계약법 제30조)
용역	걸포중앙공원 보식공사 폐기물 처리용역	10,138	현대환경개발(주)	관내	추정가격 2천만원 이하의 물품의 제조·구매계약 또는 용역계약(제25조제1항제5호나목)
용역	2020년 하반기 원도심 공원녹지 시설물 정기안전점검 용역	6,171	한백건설안전주식회사	관외	추정가격 2천만원 이하의 물품의 제조·구매계약 또는 용역계약(제25조제1항제5호나목)
물품	시민편의를 위한 호수공원 종합안내판 구입	5,643	(주)나무와사람들	관내	추정가격 2천만원 이하의 물품의 제조·구매계약 또는 용역계약(제25조제1항제5호나목)
공사	풀무골근린공원 내 조형물의자 제작	13,950	왈초조형연구소	관내	수의1인견적/2천이하(지방계약법 제30조)
공사	2020년 금빛수로 우수관로 정비공사	18,956	신동운건설(주)	관내	수의1인견적/2천이하(지방계약법 제30조)
용역	사우근린공원 화장실 환경개선사업 실시설계용역	8,274	전통조경설계 자연	관내	추정가격 2천만원 이하의 물품의 제조·구매계약 또는 용역계약(제25조제1항제5호나목)

구분	계 약 명	계약금액	계약업체	업체소재 (관내외)	수의계약 사유 (근거명시)
공사	김포한강신도시 수경시설 보수공사	12,687	물빛	관내	수의1인견적/2천이하(지방계약법 제30조)
공사	2020년 멀티벡터 철거 및 이송 설치공사	12,995	물빛	관내	수의1인견적/2천이하(지방계약법 제30조)
공사	풍무제1어린이공원 방범CCTV 설치공사	10,762	(주)천호정보통신	관내	수의1인견적/2천이하(지방계약법 제30조)
물품	수체계 전동밸브 교체공사를 위한 전동밸브(액추레이터) 구매	9,207	준영엔지니어링	관외	추정가격 2천만원 이하의 물품의 제조·구매계약 또는 용역계약(제25조제1항제5호나목)
용역	2021년 공원녹지 불법행위 및 노상적치물 정비용역	157,941	사회복지법인 미래재단	관외	「사회복지사업법」에 따라 설립된 법인이 직접 생산한 물품의 제조·구매, 직접 수행하는 용역계약, 이들에게 직접 물품을 매각·임대(제25조제1항제7의2호다목)
용역	2021년 신도시 공원녹지 재해예방사업 실시설계 용역	13,929	(주)청운이엔씨	관내	추정가격 2천만원 이하의 물품의 제조·구매계약 또는 용역계약(제25조제1항제5호나목)

구분	계 약 명	계약금액	계약업체	업체소재 (관내외)	수의계약 사유 (근거명시)
용역	사우제5어린이공원 물놀이장 조성공사 실시설계용역	43,141	주식회사 정승엔지니어링	관외	추정가격 2천만원 초과 5천만원 이하로 「여성기업지원에 관한 법률」에 따른 여성기업, 「장애인기업활동 촉진법」에 따른 장애인기업과 체결하는 물품의 제조·구매 또는 용역계약(제25조제1항제5호마목)
용역	금빛수로 경관조명 설치사업 실시설계 용역	19,372	(주)누리플랜	관내	추정가격 2천만원 이하의 물품의 제조·구매계약 또는 용역계약(제25조제1항제5호나목)
용역	걸포중앙공원 보행환경 개선사업 실시설계용역	19,693	(주)청운이엔씨	관내	추정가격 2천만원 이하의 물품의 제조·구매계약 또는 용역계약(제25조제1항제5호나목)
용역	2021년 김포한강신도시 공원체육시설 종합개선사업(2년차) 실시설계 용역	18,885	(주)청운이엔씨	관내	추정가격 2천만원 이하의 물품의 제조·구매계약 또는 용역계약(제25조제1항제5호나목)
용역	「2021년 김포한강신도시 어린이공원 고무칩포장 교체사업 실시설계 용역」	10,514	(주)동산이엔씨	관내	추정가격 2천만원 이하의 물품의 제조·구매계약 또는 용역계약(제25조제1항제5호나목)
물품	금빛수로 산책로 안전사고 예방을 위한 점검구 보호판 구입	8,415	(주)광림이엔씨	관내	추정가격 2천만원 이하의 물품의 제조·구매계약 또는 용역계약(제25조제1항제5호나목)
용역	2021 모두의 정원 조성사업 실시설계용역	16,548	전통조경설계 자연	관내	추정가격 2천만원 이하의 물품의 제조·구매계약 또는 용역계약(제25조제1항제5호나목)

구분	계 약 명	계약금액	계약업체	업체소재 (관내외)	수의계약 사유 (근거명시)
용역	2021 생활환경 숲 조성 실시설계 용역	13,741	주식회사 인우플랜	관외	추정가격 2천만원 이하의 물품의 제조·구매계약 또는 용역계약(제25조제1항제5호나목)
용역	도심속 광장을 활용한 쉼터 조성 실시설계 용역	5,572	주식회사 전통조경설계자연	관내	추정가격 2천만원 이하의 물품의 제조·구매계약 또는 용역계약(제25조제1항제5호나목)
용역	신도시 공원녹지 시설물 보수보강 공사 실시설계 용역	5,571	(주)한울이엔씨	관내	추정가격 2천만원 이하의 물품의 제조·구매계약 또는 용역계약(제25조제1항제5호나목)
용역	야생조류생태공원 주차장 바닥포장 및 배수공사 실시설계용역	17,384	(주)석향기술	관내	추정가격 2천만원 이하의 물품의 제조·구매계약 또는 용역계약(제25조제1항제5호나목)
용역	2021년 경기 선형공원 조성사업 실시설계용역	10,586	(주)청운이엔씨	관내	추정가격 2천만원 이하의 물품의 제조·구매계약 또는 용역계약(제25조제1항제5호나목)
용역	「2021년 어린이공원1호 아이누리놀이터 조성사업 실시설계 용역」	10,491	주식회사 전통조경설계자연	관내	추정가격 2천만원 이하의 물품의 제조·구매계약 또는 용역계약(제25조제1항제5호나목)
용역	조류생태공원 생태탐방 특산 숲 조성 기본 및 실시설계 용역	17,300	에코앤휴먼	관외	추정가격 2천만원 이하의 물품의 제조·구매계약 또는 용역계약(제25조제1항제5호나목)
용역	2021년 나래울공원 종합개선사업 실시설계 용역	19,514	주식회사 전통조경설계자연	관내	추정가격 2천만원 이하의 물품의 제조·구매계약 또는 용역계약(제25조제1항제5호나목)

구분	계 약 명	계약금액	계약업체	업체소재 (관내외)	수의계약 사유 (근거명시)
물품	금빛수로변 보식을 위한 조경수 구입	15,917	(주)도울건설조경	관내	추정가격 2천만원 이하의 물품의 제조·구매계약 또는 용역계약(제25조제1항제5호나목)
용역	고촌물류단지 미세먼지 차단숲 조성공사 폐기물 처리용역	4,410	(주)한강이앰피	관내	추정가격 2천만원 이하의 물품의 제조·구매계약 또는 용역계약(제25조제1항제5호나목)
용역	고촌물류단지 미세먼지 차단숲 조성공사 임목폐기물 처리용역	3,104	(주)선용알씨	관내	추정가격 2천만원 이하의 물품의 제조·구매계약 또는 용역계약(제25조제1항제5호나목)
공사	고촌아라뱃길 완충녹지77호 LED공원등 설치공사	19,454	설화전기 주식회사	관내	수의1인견적/2천이하(지방계약법 제30조)
용역	2021년 김포한강신도시 공원녹지 폐기물 처리용역	3,445	(주)선용알씨	관내	추정가격 2천만원 이하의 물품의 제조·구매계약 또는 용역계약(제25조제1항제5호나목)
공사	2021년 호수공원 발원지 환경개선사업	19,286	(주)에스에이산업개발	관내	수의1인견적/2천이하(지방계약법 제30조)
물품	고촌근린공원 배드민턴장 인조잔디 구입	16,720	(주)세주	관외	추정가격 2천만원 이하의 물품의 제조·구매계약 또는 용역계약(제25조제1항제5호나목)
용역	조망마루 진입광장 경관개선사업 실시설계 용역	8,424	주식회사 도시디자인모드	관외	추정가격 2천만원 이하의 물품의 제조·구매계약 또는 용역계약(제25조제1항제5호나목)

구분	계 약 명	계약금액	계약업체	업체소재 (관내외)	수의계약 사유 (근거명시)
공사	호수공원 장미원 유지관리사업	19,295	주식회사 와이가든플랜	관내	수의1인견적/2천이하(지방계약법 제30조)
공사	2021년 야생조류생태공원 보식 공사	19,271	율산조경주식회사	관내	수의1인견적/2천이하(지방계약법 제30조)
공사	2021년 금빛수로 산책로 보행환경 개선공사	19,208	더블유엠 주식회사	관내	수의1인견적/2천이하(지방계약법 제30조)
공사	나래울공원 실개천 펌프설치 공사(전기)	9,711	설화전기 주식회사	관내	수의1인견적/2천이하(지방계약법 제30조)
용역	2021년 원도심 수경시설 시운전 점검 용역	13,474	엔에프 주식회사	관내	추정가격 2천만원 이하의 물품의 제조·구매계약 또는 용역계약(제25조제1항제5호나목)
용역	2021년 김포한강신도시 수경시설 가동 전 점검용역	9,734	물빛	관내	추정가격 2천만원 이하의 물품의 제조·구매계약 또는 용역계약(제25조제1항제5호나목)
물품	생태공원 식생 관리를 위한 토양개량제구입	9,207	미성종합자재(주)	관외	추정가격 2천만원 이하의 물품의 제조·구매계약 또는 용역계약(제25조제1항제5호나목)
공사	토양치환 및 수목이식공사(장미원 조성공사)	19,277	청솔산림조경주식회사	관내	수의1인견적/2천이하(지방계약법 제30조)
용역	2021년 야생조류생태공원 어린이놀이시설 소독용역	5,538	(주)시티환경	관내	추정가격 2천만원 이하의 물품의 제조·구매계약 또는 용역계약(제25조제1항제5호나목)

구분	계 약 명	계약금액	계약업체	업체소재 (관내외)	수의계약 사유 (근거명시)
물품	금빛수로변 식재 초화류(봄꽃) 구입	8,161	민산식물원	관외	추정가격 2천만원 이하의 물품의 제조·구매계약 또는 용역계약(제25조제1항제5호나목)
용역	2021년 라베니체 승강기 환경 개선사업	7,872	크린서비스	관내	추정가격 2천만원 이하의 물품의 제조·구매계약 또는 용역계약(제25조제1항제5호나목)
공사	클린도시사업소 청사 그린커튼 기반조성공사	10,582	한수그린텍주식회사	관외	수의1인견적/2천이하(지방계약법 제30조)
공사	한강신도시 호수공원 초화원 식재공사	17,549	(주)도울건설조경	관내	수의1인견적/2천이하(지방계약법 제30조)
공사	한강중앙공원 초화원 식재공사	17,549	(주)윤토	관외	수의1인견적/2천이하(지방계약법 제30조)
공사	조망마루 주차장 차고제한 게이트 조성	12,741	(주)지피가든	관외	수의1인견적/2천이하(지방계약법 제30조)
용역	야생조류생태공원 주차장 바닥포장 및 배수공사 폐기물처리용역	10,445	현대환경개발(주)	관내	추정가격 2천만원 이하의 물품의 제조·구매계약 또는 용역계약(제25조제1항제5호나목)
물품	수처리장 용수배관 밸브 교체공사(밸브구입)	8,861	주식회사 준영엔지니어링	관외	추정가격 2천만원 이하의 물품의 제조·구매계약 또는 용역계약(제25조제1항제5호나목)

구분	계 약 명	계약금액	계약업체	업체소재 (관내외)	수의계약 사유 (근거명시)
공사	2021년 골드밸리 완충녹지 위험수목제거공사	19,265	세미조경개발(주)	관내	수의1인견적/2천이하(지방계약법 제30조)
물품	수상레저시설 이용객 안전 확보를 위한 비상구조선 구입	17,910	(주)바다로요트	관내	추정가격 2천만원 이하의 물품의 제조·구매계약 또는 용역계약(제25조제1항제5호나목)
용역	2021년 금빛수로 산책로 보행환경 개선공사 폐기물 처리용역	3,553	주식회사 하나개발	관내	추정가격 2천만원 이하의 물품의 제조·구매계약 또는 용역계약(제25조제1항제5호나목)
물품	금빛수로 수상레저시설 계류장(폰툰) 구입	23,743	태광산업주식회사	관외	추정가격 2천만원 초과 5천만원 이하로 「여성기업지원에 관한 법률」에 따른 여성기업, 「장애인기업활동 촉진법」에 따른 장애인기업과 체결하는 물품의 제조·구매 또는 용역계약(제25조제1항제5호마목)
용역	사우제5어린이공원 물놀이장 조성사업 폐기물처리 용역	9,558	까치환경(주)	관내	추정가격 2천만원 이하의 물품의 제조·구매계약 또는 용역계약(제25조제1항제5호나목)

구분	계 약 명	계약금액	계약업체	업체소재 (관내외)	수의계약 사유 (근거명시)
공사	2021년 어린이공원 고무칩포장 교체사업	18,677	진명건설 주식회사	관내	수의1인견적/2천이하(지방계약법 제30조)
물품	금빛수로 수상레저시설 이용객 편의성 증진을 위한 그늘막 구입	14,418	에어룩스	관내	추정가격 2천만원 이하의 물품의 제조·구매계약 또는 용역계약(제25조제1항제5호나목)
물품	'한강중앙공원 야생화 식재'를 위한 초화 구입	9,975	한국야생식물가꾸기협회	관내	추정가격 2천만원 이하의 물품의 제조·구매계약 또는 용역계약(제25조제1항제5호나목)
물품	한강중앙공원 야생화 식재지 추가 구입(조경석,소나무)	17,897	청솔산림조경주식회사	관내	추정가격 2천만원 이하의 물품의 제조·구매계약 또는 용역계약(제25조제1항제5호나목)
공사	사우제5어린이공원 전력간선설비공사	8,534	두흥기업 주식회사	관내	수의1인견적/2천이하(지방계약법 제30조)
공사	2021년 김포한강신도시 경관형 수경시설 보수공사	8,899	물빛	관내	수의1인견적/2천이하(지방계약법 제30조)
용역	2021년 원도심 공원녹지 시설물 정기안전점검용역	13,525	(주)엔스컨	관내	추정가격 2천만원 이하의 물품의 제조·구매계약 또는 용역계약(제25조제1항제5호나목)
공사	호수공원 휴게시설 정비공사	9,851	청양조경	관내	수의1인견적/2천이하(지방계약법 제30조)

구분	계 약 명	계약금액	계약업체	업체소재 (관내외)	수의계약 사유 (근거명시)
공사	은여울공원 어린이놀이터 쉼터 조성공사	5,700	더블유엠 주식회사	관내	수의1인견적/2천이하(지방계약법 제30조)
용역	김포시 스마트 그린도시 사업계획 수립용역	19,024	주식회사 정승엔지니어링	관외	추정가격 2천만원 이하의 물품의 제조·구매계약 또는 용역계약(제25조제1항제5호나목)
물품	낱알들녘 경작 모판구입	9,801	농업회사법인(주)제일영농	관내	추정가격 2천만원 이하의 물품의 제조·구매계약 또는 용역계약(제25조제1항제5호나목)
공사	야생조류생태공원 화장실 배수시설 개선공사	6,750	신동운건설(주)	관내	수의1인견적/2천이하(지방계약법 제30조)
물품	사우제5어린이공원 물놀이장 조성사업 관급자재 구매(물놀이시설)	786,000	(주)디자인파크개발	관외	특허를 받았거나 실용신안등록 또는 디자인등록이 된 물품을 제조하게 하거나 구매하는 경우로서 적절한 대용품이나 대체품이 없는 경우(제25조제1항제4호사목)
물품	시민편의시설 확충을 위한 물품 구매설치[선셰이드(그늘막)]	13,733	에어룩스	관내	추정가격 2천만원 이하의 물품의 제조·구매계약 또는 용역계약(제25조제1항제5호나목)

구분	계 약 명	계약금액	계약업체	업체소재 (관내외)	수의계약 사유 (근거명시)
용역	운유공원 종합개선사업 조성계획 변경 및 실시설계 용역	16,946	(주)동산이엔씨	관내	추정가격 2천만원 이하의 물품의 제조·구매계약 또는 용역계약(제25조제1항제5호나목)
물품	금빛수로 경관특화를 위한 문보트 구입	73,500	문보트	관외	특허를 받았거나 실용신안등록 또는 디자인등록이 된 물품을 제조하게 하거나 구매하는 경우로서 적절한 대용품이나 대체품이 없는 경우(제25조제1항제4호사목)
공사	조망마루 진입광장 경관개선사업 전기공사	8,331	(주)디비전력	관내	수의1인견적/2천이하(지방계약법 제30조)
물품	쿨링미스트 조형물 부속품 구입	28,819	신한기술그룹 주식회사	관외	추정가격 2천만원 초과 5천만원 이하로 「여성기업지원에 관한 법률」에 따른 여성기업, 「장애인기업활동 촉진법」에 따른 장애인기업과 체결하는 물품의 제조·구매 또는 용역계약(제25조제1항제5호마목)
용역	금빛수로 산책로 시설물 유지관리사업 폐기물 처리용역	6,609	(주)한강이앰피	관내	추정가격 2천만원 이하의 물품의 제조·구매계약 또는 용역계약(제25조제1항제5호나목)
용역	생태공원 관수시설 개선공사 실시설계용역	3,832	(주)한울이엔씨	관내	추정가격 2천만원 이하의 물품의 제조·구매계약 또는 용역계약(제25조제1항제5호나목)

구분	계 약 명	계약금액	계약업체	업체소재 (관내외)	수의계약 사유 (근거명시)
용역	2021년 원도심 조경수 식재사업 실시설계용역	4,513	주식회사 전통조경설계자연	관내	추정가격 2천만원 이하의 물품의 제조·구매계약 또는 용역계약(제25조제1항제5호나목)
물품	수목수세측정기 구입	7,623	주식회사 푸름바이오	관외	추정가격 2천만원 이하의 물품의 제조·구매계약 또는 용역계약(제25조제1항제5호나목)
용역	사우근린공원 문화공간 조성사업 실시설계용역	16,548	조경기술사사무소 후네스	관외	추정가격 2천만원 이하의 물품의 제조·구매계약 또는 용역계약(제25조제1항제5호나목)
용역	금빛수로 저면청소를 위한 장비임차	6,930	신동운건설(주)	관내	추정가격 2천만원 이하의 물품의 제조·구매계약 또는 용역계약(제25조제1항제5호나목)
용역	생태공원 홍보영상 제작	18,000	모던미디어	관외	추정가격 2천만원 이하의 물품의 제조·구매계약 또는 용역계약(제25조제1항제5호나목)
물품	호수공원 경관 개선을 위한 석재화분 구입	11,187	아시아스톤	관내	추정가격 2천만원 이하의 물품의 제조·구매계약 또는 용역계약(제25조제1항제5호나목)
공사	2021년 원도심 장마대비 위험수목 정비 및 가지치기공사	9,734	청솔산림조경주식회사	관내	수의1인견적/2천이하(지방계약법 제30조)
용역	2022년~2023년 금빛수로 수상레저시설 원가계산 용역	17,550	(재)한국경제행정연구원	관외	추정가격 2천만원 이하의 물품의 제조·구매계약 또는 용역계약(제25조제1항제5호나목)
물품	금빛근린공원 및 한강중앙공원 흙먼지털이기 구매설치	20,176	더 샤인	관내	추정가격 2천만원 이하의 물품의 제조·구매계약 또는 용역계약(제25조제1항제5호나목)

구분	계 약 명	계약금액	계약업체	업체소재 (관내외)	수의계약 사유 (근거명시)
공사	2021년 김포한강로 수목 가지치기 사업	9,621	엘림조경개발주식회사	관내	수의1인견적/2천이하(지방계약법 제30조)
용역	도심속 광장을 활용한 쉼터 조성사업 폐기물처리 용역	5,393	까치환경(주)	관내	추정가격 2천만원 이하의 물품의 제조·구매계약 또는 용역계약(제25조제1항제5호나목)
용역	양곡제3어린이공원 수경시설 리모델링 폐기물처리용역	6,439	주식회사 하나개발	관내	추정가격 2천만원 이하의 물품의 제조·구매계약 또는 용역계약(제25조제1항제5호나목)
용역	2021년 신도시 공원녹지 보식공사 실시설계용역	31,548	주식회사 도시디자인새길	관내	추정가격 2천만원 초과 5천만원 이하로 「여성기업지원에 관한 법률」에 따른 여성기업, 「장애인기업활동 촉진법」에 따른 장애인기업과 체결하는 물품의 제조·구매 또는 용역계약(제25조제1항제5호마목)
용역	2021년 아라뱃길광장 미세먼지 차단숲 조성사업 실시설계용역	7,020	어반디자인 다담	관외	추정가격 2천만원 이하의 물품의 제조·구매계약 또는 용역계약(제25조제1항제5호나목)
공사	양곡제2근린공원 벽천 바닥 방수 공사	6,237	주식회사 공정	관내	수의1인견적/2천이하(지방계약법 제30조)

구분	계 약 명	계약금액	계약업체	업체소재 (관내외)	수의계약 사유 (근거명시)
물품	수체계시설 팔당관로 매설공사 관급자재(내충격 수도관 곡관 외 3종)	22,126	주식회사 이엠시스코	관외	특허를 받았거나 실용신안등록 또는 디자인등록이 된 물품을 제조하게 하거나 구매하는 경우로서 적절한 대용품이나 대체품이 없는 경우(제25조제1항제4호사목)
공사	호수공원 안전난간 경관조명 설치공사	7,883	성공전력 주식회사	관내	수의1인견적/2천이하(지방계약법 제30조)
물품	솔터공원 시민편의시설 확충을 위한 선셰이드 구매설치	19,800	에어룩스	관내	추정가격 2천만원 이하의 물품의 제조·구매계약 또는 용역계약(제25조제1항제5호나목)
공사	어린이공원 바닥포장재(탄성고무칩) 보수공사	8,883	주식회사 아트캠	관내	수의1인견적/2천이하(지방계약법 제30조)
물품	사우제5어린이공원 평상쉼터 구매	7,128	더블유엠 주식회사	관내	추정가격 2천만원 이하의 물품의 제조·구매계약 또는 용역계약(제25조제1항제5호나목)
공사	모두의 정원 조성사업[전기공사]	8,918	영진파워텍 주식회사	관내	수의1인견적/2천이하(지방계약법 제30조)
공사	양곡제3어린이공원 수경시설 리모델링 공사 (전기공사)	7,217	서림전력	관내	수의1인견적/2천이하(지방계약법 제30조)

구분	계 약 명	계약금액	계약업체	업체소재 (관내외)	수의계약 사유 (근거명시)
공사	2021년 나래울공원 공원등 이설공사(전기)	8,316	(주)제일전기	관내	수의1인견적/2천이하(지방계약법 제30조)
용역	2021년 마산동 은샘공원 유수지 준설공사 폐기물처리 용역	5,039	진명기업(주)	관내	추정가격 2천만원 이하의 물품의 제조·구매계약 또는 용역계약(제25조제1항제5호나목)
공사	2021년 마산동 은샘공원 일원 유수지 준설공사	9,573	(주)이노에스엠	관내	수의1인견적/2천이하(지방계약법 제30조)
용역	조류생태공원 특화산책로 정비공사 실시설계용역	6,012	주식회사 도시디자인새길	관내	추정가격 2천만원 이하의 물품의 제조·구매계약 또는 용역계약(제25조제1항제5호나목)
공사	2021년 생태공원 바닥보수공사	4,640	(주)준조경건설	관내	수의1인견적/2천이하(지방계약법 제30조)
공사	2021년 운유공원 종합개선공사(전기)	4,240	(주)민성이엘씨	관내	수의1인견적/2천이하(지방계약법 제30조)
용역	2022년 공원체육시설 종합개선공사 실시설계용역	19,501	주식회사 도시디자인새길	관내	추정가격 2천만원 이하의 물품의 제조·구매계약 또는 용역계약(제25조제1항제5호나목)
용역	삼환어린이공원 종합개선사업 실시설계용역	13,929	주식회사 전통조경설계자연	관내	추정가격 2천만원 이하의 물품의 제조·구매계약 또는 용역계약(제25조제1항제5호나목)

구분	계 약 명	계약금액	계약업체	업체소재 (관내외)	수의계약 사유 (근거명시)
용역	2021년 모두의 정원 정원문화교육 용역	9,891	사단법인 시민정원문화협회	관외	추정가격 2천만원 이하의 물품의 제조·구매계약 또는 용역계약(제25조제1항제5호나목)
공사	한강신도시 가을꽃 식재사업	9,177	주식회사 와이가든플랜	관내	수의1인견적/2천이하(지방계약법 제30조)
물품	2021년 양촌산업단지 미세먼지 저감숲 조성공사 관급자재(생육삼통관)	12,523	어스그린코리아(주)	관내	추정가격 2천만원 이하의 물품의 제조·구매계약 또는 용역계약(제25조제1항제5호나목)
용역	낱알들녘 벼수확 관리용역	10,503	농업회사법인 주식회사 제일영농	관내	추정가격 2천만원 이하의 물품의 제조·구매계약 또는 용역계약(제25조제1항제5호나목)
용역	김포한강신도시 어린이공원 고무칩포장 교체사업 실시설계 용역	9,500	주식회사 전통조경설계자연	관내	추정가격 2천만원 이하의 물품의 제조·구매계약 또는 용역계약(제25조제1항제5호나목)
용역	2021년 원도심 공원녹지시설물(하반기) 정기안전점검용역	5,654	(주)엔스컨	관내	추정가격 2천만원 이하의 물품의 제조·구매계약 또는 용역계약(제25조제1항제5호나목)
물품	솔내공원 흙먼지털이기 구매설치	12,880	더샤인	관내	추정가격 2천만원 이하의 물품의 제조·구매계약 또는 용역계약(제25조제1항제5호나목)
공사	골드밸리 완충녹지 식생정비공사	3,693	(주)원조경	관내	수의1인견적/2천이하(지방계약법 제30조)

구분	계 약 명	계약금액	계약업체	업체소재 (관내외)	수의계약 사유 (근거명시)
용역	금빛수로 산책로 수중펌프 수리	9,476	(주) 대한중전기	관내	추정가격 2천만원 이하의 물품의 제조·구매계약 또는 용역계약(제25조제1항제5호나목)
물품	"꿈꾸는 정원사" 정원수 구매(블루엔젤 외 13종)	7,592	(주)녹야원	관내	추정가격 2천만원 이하의 물품의 제조·구매계약 또는 용역계약(제25조제1항제5호나목)
공사	사우근린공원 문화공간 조성사업 전기공사	8,860	설화전기 주식회사	관내	수의1인견적/2천이하(지방계약법 제30조)
물품	「호수공원 장미원 조성사업」장미월 제작설치	19,701	(주)스토리하우스	관내	추정가격 2천만원 이하의 물품의 제조·구매계약 또는 용역계약(제25조제1항제5호나목)
공사	운양동 공공공지 보행개선공사	9,421	주식회사 선호개발	관내	수의1인견적/2천이하(지방계약법 제30조)
공사	사우동 완충녹지 수목 정비공사	9,431	(주)하나로홀딩스	관내	수의1인견적/2천이하(지방계약법 제30조)
물품	어린이공원1호 시민편의시설 확충을 위한 선셰이드 구매설치	14,368	(주)어반쉐이드	관내	추정가격 2천만원 이하의 물품의 제조·구매계약 또는 용역계약(제25조제1항제5호나목)
물품	시민편의를 위한 생태공원 안내판 구입	8,463	(주)그린루트	관내	추정가격 2천만원 이하의 물품의 제조·구매계약 또는 용역계약(제25조제1항제5호나목)

구분	계 약 명	계약금액	계약업체	업체소재 (관내외)	수의계약 사유 (근거명시)
물품	영상정보관 운영을 위한 실내벽체 및 집기구입	6,940	로자이크	관내	추정가격 2천만원 이하의 물품의 제조·구매계약 또는 용역계약(제25조제1항제5호나목)
물품	한강신도시 공원 시설물 시정마크 교체사업 실시	6,152	주시회사 유일컴	관내	추정가격 2천만원 이하의 물품의 제조·구매계약 또는 용역계약(제25조제1항제5호나목)
공사	호수공원 장미원 경관조명 개선사업	8,134	(주)민성이엘씨	관내	수의1인견적/2천이하(지방계약법 제30조)
공사	한강신도시 공원 운동기구 포장정비공사	9,605	한서조경개발(주)	관내	수의1인견적/2천이하(지방계약법 제30조)
물품	2021년 도시공원 생태체험 활동 자료집 제작	9,090	문갑용(도토리날개)	관외	추정가격 2천만원 이하의 물품의 제조·구매계약 또는 용역계약(제25조제1항제5호나목)
용역	2022년 수체계시설 전기안전관리대행 용역	18,652	(주)진성전기안전관리	관내	추정가격 2천만원 이하의 물품의 제조·구매계약 또는 용역계약(제25조제1항제5호나목)
용역	조류생태공원 생활환경숲 조성사업 실시설계용역	15,586	주식회사 도시디자인새길	관내	추정가격 2천만원 이하의 물품의 제조·구매계약 또는 용역계약(제25조제1항제5호나목)
용역	2022년 아이누리놀이터 조성사업 실시설계용역	10,204	(주)청운이엔씨	관내	추정가격 2천만원 이하의 물품의 제조·구매계약 또는 용역계약(제25조제1항제5호나목)
용역	2022년 공원녹지 불법행위 및 노상적치물 정비용역	184,791	사회복지법인 미래재단	관외	「사회복지사업법」에 따라 설립된 법인이 직접 생산한 물품의 제조·구매, 직접 수행하는 용역계약, 이들에게 직접 물품을 매각·임대(제25조제1항제7의2호다목)

구분	계 약 명	계약금액	계약업체	업체소재 (관내외)	수의계약 사유 (근거명시)
용역	원도심공원 체육시설 유지관리사업 실시설계 용역	15,586	주식회사 전통조경설계자연	관내	추정가격 2천만원 이하의 물품의 제조·구매계약 또는 용역계약(제25조제1항제5호나목)
공사	2022년 한강신도시 공원 산책로 정비사업 실시설계 용역	10,308	(주)동산이엔씨	관내	수의1인견적/2천이하(지방계약법 제30조)
용역	마산동 공공공지 환경개선사업 실시설계 용역	5,000	(주)동산이엔씨	관내	추정가격 2천만원 이하의 물품의 제조·구매계약 또는 용역계약(제25조제1항제5호나목)
용역	2022년 금빛수로 산책로 개선공사 실시설계 용역	19,728	(주)석향기술	관내	추정가격 2천만원 이하의 물품의 제조·구매계약 또는 용역계약(제25조제1항제5호나목)
용역	2022년 운유공원 종합개선사업(4년차) 실시설계 용역	5,209	주식회사 전통조경설계자연	관내	추정가격 2천만원 이하의 물품의 제조·구매계약 또는 용역계약(제25조제1항제5호나목)
용역	2022년 에코센터 전기안전관리대행 용역	6,469	(주)진성전기안전관리	관내	추정가격 2천만원 이하의 물품의 제조·구매계약 또는 용역계약(제25조제1항제5호나목)
용역	2022년 야생조류생태공원 보식공사 실시설계용역	4,235	주식회사 전통조경설계자연	관내	추정가격 2천만원 이하의 물품의 제조·구매계약 또는 용역계약(제25조제1항제5호나목)
용역	2022년 신도시 공원 배수시설 정비사업 실시설계 용역	10,474	주식회사 도시디자인새길	관내	추정가격 2천만원 이하의 물품의 제조·구매계약 또는 용역계약(제25조제1항제5호나목)

구분	계 약 명	계약금액	계약업체	업체소재 (관내외)	수의계약 사유 (근거명시)
용역	한강신도시 어린이공원 환경개선사업 실시설계 용역	8,982	(주)청운이엔씨	관내	추정가격 2천만원 이하의 물품의 제조·구매계약 또는 용역계약(제25조제1항제5호나목)
용역	2022년 한강신도시 공원녹지 보식공사 실시설계용역	14,040	주식회사 도시디자인새길	관내	추정가격 2천만원 이하의 물품의 제조·구매계약 또는 용역계약(제25조제1항제5호나목)
용역	2022년 자녀안심그린숲 조성사업 실시설계용역	10,029	주식회사 전통조경설계자연	관내	추정가격 2천만원 이하의 물품의 제조·구매계약 또는 용역계약(제25조제1항제5호나목)
용역	녹도3·4교 승강기 안전관리대행 용역	9,715	현승엘리베이터(주)	관내	추정가격 2천만원 이하의 물품의 제조·구매계약 또는 용역계약(제25조제1항제5호나목)
물품	시민편의시설 확충을 위한 물품 구매설치[1인용 의자]	5,772	누리조경건설주식회사	관외	추정가격 2천만원 이하의 물품의 제조·구매계약 또는 용역계약(제25조제1항제5호나목)
물품	시민편의시설 확충을 위한 물품구매(보행매트)	973	주식회사 승진텍라인	관외	「조달사업에 관한 법률 시행령」에 따라 우수조달물품으로 지정·고시된 제품(제25조제1항제6호라목5)
용역	김포 나눔목공소 조성 실시설계용역	8,915	주식회사 건축사사무소 에스엔씨	관내	추정가격 2천만원 이하의 물품의 제조·구매계약 또는 용역계약(제25조제1항제5호나목)
용역	「김포의 생생한 공원을 찾다」 책자 제작 구입	18,886	(주)미래신문	관내	추정가격 2천만원 이하의 물품의 제조·구매계약 또는 용역계약(제25조제1항제5호나목)

구분	계 약 명	계약금액	계약업체	업체소재 (관내외)	수의계약 사유 (근거명시)
용역	2022년 야생조류생태공원 어린이놀이시설 소독용역	7,472	주식회사 원업솔루션	관내	추정가격 2천만원 이하의 물품의 제조·구매계약 또는 용역계약(제25조제1항제5호나목)
용역	원도심 수경시설 보수공사 실시설계용역	8,274	아리울씨앤디주식회사	관외	추정가격 2천만원 이하의 물품의 제조·구매계약 또는 용역계약(제25조제1항제5호나목)
물품	생태공원 관리를 위한 트랙터 부착용 장비 구입(로우더, 광폭써레, 멀티지게발, 로타리)	13,464	대동아세아농기계	관내	추정가격 2천만원 이하의 물품의 제조·구매계약 또는 용역계약(제25조제1항제5호나목)
공사	2022년 원도심 수목관리 연간단가공사(마송,양곡지구)	91,832	(주)제이엠포레	관내	「건설산업기본법」에 따른 건설공사로 추정가격 2억원 이하의 공사, 같은 법에 따른 전문공사로 추정가격 1억원 이하의 공사 계약(제25조제1항제5호가목)
용역	야생조류생태공원 공원조성계획 변경 용역	17,370	(주)한울이엔씨	관내	추정가격 2천만원 이하의 물품의 제조·구매계약 또는 용역계약(제25조제1항제5호나목)
용역	어린이공원9호 다목적구장 조성사업 폐기물처리 용역	8,742	까치환경(주)	관내	추정가격 2천만원 이하의 물품의 제조·구매계약 또는 용역계약(제25조제1항제5호나목)
용역	2022년 원도심 공원녹지 시설물 안전점검용역(상반기)	15,939	(주)엔스컨	관내	추정가격 2천만원 이하의 물품의 제조·구매계약 또는 용역계약(제25조제1항제5호나목)

구분	계 약 명	계약금액	계약업체	업체소재 (관내외)	수의계약 사유 (근거명시)
용역	2022년 한강신도시 수경시설 종합점검 용역	9,630	아리울씨앤디주식 회사	관외	추정가격 2천만원 이하의 물품의 제조·구매계약 또는 용역계약(제25조제1항제5호나목)
물품	「어린이공원9호 다목적구장 조성사업」 관급자재(금속제배수로)	30,252	(주)세주	관외	지방계약법 시행령 제25조 제1항 제6호(성능인증제품)
용역	2022년 신도시 공원주차장 이용환경개선사업 실시설계 용역	3,622	(주)한울이엔씨	관내	추정가격 2천만원 이하의 물품의 제조·구매계약 또는 용역계약(제25조제1항제5호나목)
용역	2022년 원도심 수경시설 시운전 점검 용역	14,612	아리울씨앤디주식 회사	관외	추정가격 2천만원 이하의 물품의 제조·구매계약 또는 용역계약(제25조제1항제5호나목)
용역	2022년 김포한강신도시 공원체육시설 종합개선사업 폐기물처리용역	16,266	까치환경(주)	관내	추정가격 2천만원 이하의 물품의 제조·구매계약 또는 용역계약(제25조제1항제5호나목)
용역	야생조류생태공원 생태습지 정비사업 실시설계용역	6,390	주식회사 도시디자인새길	관내	추정가격 2천만원 이하의 물품의 제조·구매계약 또는 용역계약(제25조제1항제5호나목)
공사	2022년 금빛수로 계절꽃 식재공사	8,726	(주)와이가든플랜	관내	수의1인견적/2천이하(지방계약법 제30조)

구분	계 약 명	계약금액	계약업체	업체소재 (관내외)	수의계약 사유 (근거명시)
공사	호수공원 음악분수 부력체 보수공사	19,710	엔에프 주식회사	관내	수의1인견적/2천이하(지방계약법 제30조)
물품	삼환어린이공원 종합개선사업 관급자재(게비온담장)	6,471	주식회사 글로벌이앤씨	관외	추정가격 2천만원 이하의 물품의 제조·구매계약 또는 용역계약(제25조제1항제5호나목)
용역	금빛수로 바닥면 청소용 장비임차	9,851	신동운건설(주)	관내	추정가격 2천만원 이하의 물품의 제조·구매계약 또는 용역계약(제25조제1항제5호나목)
물품	「청송마을 숲속쉼터 조성공사」관급자재(개비온 벤치플랜터)	10,816	주식회사 글로벌이앤씨	관외	추정가격 2천만원 이하의 물품의 제조·구매계약 또는 용역계약(제25조제1항제5호나목)
용역	「어린이공원 안전환경 조성사업」 실시설계 용역	15,741	(주)청운이엔씨	관내	추정가격 2천만원 이하의 물품의 제조·구매계약 또는 용역계약(제25조제1항제5호나목)
용역	금빛수로 바닥 퇴적물 폐기물처리 용역	7,494	신동운건설(주)	관외	추정가격 2천만원 이하의 물품의 제조·구매계약 또는 용역계약(제25조제1항제5호나목)
용역	「2022년 한강신도시 수경시설 보수공사」실시설계 용역	4,824	엔에프 주식회사	관내	추정가격 2천만원 이하의 물품의 제조·구매계약 또는 용역계약(제25조제1항제5호나목)
용역	2022년 라베니체 승강기 환경 개선사업	7,396	크린서비스	관내	추정가격 2천만원 이하의 물품의 제조·구매계약 또는 용역계약(제25조제1항제5호나목)

구분	계 약 명	계약금액	계약업체	업체소재 (관내외)	수의계약 사유 (근거명시)
물품	탈수기 현장제어반 PLC 교체설치	6,480	제이유전기	관외	추정가격 2천만원 이하의 물품의 제조·구매계약 또는 용역계약(제25조제1항제5호나목)
공사	호수공원 초화원 식재기반 조성공사	20,000	(주)아름드리	관내	수의1인견적/2천이하(지방계약법 제30조)
공사	한강신도시 초화원 식재공사	19,770	(주)와이가든플랜	관내	수의1인견적/2천이하(지방계약법 제30조)
공사	원도심 재해위험지 식생정비공사	19,374	청솔산림조경주식회사	관내	수의1인견적/2천이하(지방계약법 제30조)
용역	2022년 원도심공원 체육시설 유지관리사업 폐기물처리 용역	12,605	선진환경(이성균)	관외	추정가격 2천만원 이하의 물품의 제조·구매계약 또는 용역계약(제25조제1항제5호나목)
용역	2022년 한강신도시 어린이공원 환경개선사업(폐기물처리 용역)	13,999	까치환경(주)	관내	추정가격 2천만원 이하의 물품의 제조·구매계약 또는 용역계약(제25조제1항제5호나목)
물품	농업용수 맨홀내 전동밸브 구매설치	6,188	주식회사 준영엔지니어링	관외	「건설산업기본법」에 따른 건설공사로 추정가격 2억원 이하의 공사, 같은 법에 따른 전문공사로 추정가격 1억원 이하의 공사 계약(제25조제1항제5호가목)
물품	마송제2근린공원 물놀이장 조성사업 관급구매(물놀이시설)	1,238,800	(주)디자인파크개발	관외	특허공법, 신기술, 전력기술 또는 방재신기술에 의한 공사로서 사실상 경쟁이 불가능한 경우(제25조제1항제4호마목)

구분	계 약 명	계약금액	계약업체	업체소재 (관내외)	수의계약 사유 (근거명시)
용역	성인맞춤 공원체험 프로그램 운영 용역	17,293	도토리날개	관외	추정가격 2천만원 이하의 물품의 제조·구매계약 또는 용역계약(제25조제1항제5호나목)
물품	2022년 원도심공원 체육시설 유지관리사업 관급자재 구매(배수로)	47,306	(주)세주	관외	지방계약법 시행령 제24조 제1항 제6호(성능인증제품)
공사	2022년 마산동 은샘공원 일원 유수지 준설공사	19,566	신동운건설(주)	관내	수의1인견적/2천이하(지방계약법 제30조)
물품	낱알들녘 경작모판구입	10,494	농업회사법인(주)제일영농	관내	추정가격 2천만원 이하의 물품의 제조·구매계약 또는 용역계약(제25조제1항제5호나목)
용역	2022년 낱알들녘 모 운반 및 모심기 용역	6,831	농업회사법인(주)제일영농	관내	추정가격 2천만원 이하의 물품의 제조·구매계약 또는 용역계약(제25조제1항제5호나목)
물품	박스정원 조성을 위한 오아시스 화분 구입	13,464	주식회사 우리씨드	관외	추정가격 2천만원 이하의 물품의 제조·구매계약 또는 용역계약(제25조제1항제5호나목)
물품	「한강중앙공원 물놀이장 조성사업」관급자재(물놀이시설)	1,186,300	아리울씨앤디주식회사	관외	특허공법, 신기술, 전력기술 또는 방재신기술에 의한 공사로서 사실상 경쟁이 불가능한 경우(제25조제1항제4호마목)
공사	공원프로그램지원센터 설치 오수관로공사	19,661	(주)에이케이건설	관내	수의1인견적/2천이하(지방계약법 제30조)

구분	계 약 명	계약금액	계약업체	업체소재 (관내외)	수의계약 사유 (근거명시)
공사	「2022년 자녀안심그린숲 조성사업(전기)」	13,692	대성전기	관내	수의1인견적/2천이하(지방계약법 제30조)
용역	2022년 아이누리놀이터조성사업 폐기물처리용역	13,652	(주)하나개발	관내	추정가격 2천만원 이하의 물품의 제조·구매계약 또는 용역계약(제25조제1항제5호나목)
공사	공원프로그램 지원센터 전력간선설비공사	11,316	설화전기 주식회사	관내	수의1인견적/2천이하(지방계약법 제30조)
공사	운유공원 공원등 선로 단선구간 정비공사	18,657	설화전기 주식회사	관내	수의1인견적/2천이하(지방계약법 제30조)
물품	구래동 문화의거리 공원환경 개선공사(토목, 조경) 관급자재(바닥분수) 구매	1,158,000	플러스파운틴(주)	관외	특허공법, 신기술, 전력기술 또는 방재신기술에 의한 공사로서 사실상 경쟁이 불가능한 경우(제25조제1항제4호마목)
용역	사우제1어린이공원 정비공사 실시설계용역	8,925	어반디자인 다담	관외	추정가격 2천만원 이하의 물품의 제조·구매계약 또는 용역계약(제25조제1항제5호나목)
공사	마송제2근린공원 물놀이장 조성사업 전기공사	19,691	두흥기업 주식회사	관내	수의1인견적/2천이하(지방계약법 제30조)
물품	수질정화시설 수질계측 센서 교체	11,583	주식회사 청호테크	관외	추정가격 2천만원 이하의 물품의 제조·구매계약 또는 용역계약(제25조제1항제5호나목)

구분	계 약 명	계약금액	계약업체	업체소재 (관내외)	수의계약 사유 (근거명시)
물품	에코화장실 루버휀스 구매설치	18,433	(주)그린루트	관내	추정가격 2천만원 이하의 물품의 제조·구매계약 또는 용역계약(제25조제1항제5호나목)
공사	금쌀공원 공원등 정비공사	13,320	(주)제일전기	관내	수의1인견적/2천이하(지방계약법 제30조)
용역	2022년 원도심 풍무,양곡지구 보식사업 실시설계용역	12,543	(주)한울이엔씨	관내	추정가격 2천만원 이하의 물품의 제조·구매계약 또는 용역계약(제25조제1항제5호나목)
공사	청송제2어린이공원 공원등 설치공사	15,579	주식회사 디에스이엔지	관내	수의1인견적/2천이하(지방계약법 제30조)
용역	조류생태공원 서식생물 데이터 구축 연구용역	70,380	마디나	관내	추정가격 2천만원 초과 5천만원 이하의 학술연구·원가계산 등과 관련된 특수한 지식을 요하는 물품의 제조·구매 또는 용역계약(제25조제1항제5호라목)
물품	마송제2근린공원 물놀이장 주변 녹지보완 잔디 구매	13,424	더블유엠 주식회사	관내	추정가격 2천만원 이하의 물품의 제조·구매계약 또는 용역계약(제25조제1항제5호나목)
용역	어린이공원13호 안전환경 조성사업 실시설계 용역	11,033	(주)한울이엔씨	관내	추정가격 2천만원 이하의 물품의 제조·구매계약 또는 용역계약(제25조제1항제5호나목)
용역	2022년 한강신도시 수경시설 보수공사 폐기물처리용역	5,227	(주)한강이앰피	관내	추정가격 2천만원 이하의 물품의 제조·구매계약 또는 용역계약(제25조제1항제5호나목)

구분	계 약 명	계약금액	계약업체	업체소재 (관내외)	수의계약 사유 (근거명시)
용역	에코센터 전망대 외장재 정비 설계용역	4,408	주식회사 건축사사무소 에스엔씨	관내	추정가격 2천만원 이하의 물품의 제조·구매계약 또는 용역계약(제25조제1항제5호나목)
공사	2022년 하반기 마산동 은샘공원 유수지 준설공사	19,710	주식회사 이노에스엠	관내	수의1인견적/2천이하(지방계약법 제30조)
용역	조류생태공원 시민정원 프로그램 운영 용역	13,500	(주)꽃이되는시간	관내	추정가격 2천만원 이하의 물품의 제조·구매계약 또는 용역계약(제25조제1항제5호나목)
물품	시민정원 교육장 조성 물품구매설치 정정(폴딩도어, 어닝)	8,643	주식회사 지에스원도어	관내	추정가격 2천만원 이하의 물품의 제조·구매계약 또는 용역계약(제25조제1항제5호나목)

부서공통13 용역 추진현황(2020년~현재)

【단위 : 천원】

용역명	용역구분	용역기관	기 간	용역비	기준 및 절차	용역내용	사업반영 여부 등
한강중앙공원 야외공연장 및 광장 정비사업 실시설계용역	기술용역	(주)동산이엔씨	2020.01.15.~2020.03.13	22,858	공원녹지법	한강중앙공원 야외공연장 및 광장 정비사업 실시설계	반영
2020년 운유공원 종합개선사업 실시설계용역	기술용역	전통조경설계 자연	2020.01.16.~2020.03.11	10,307	공원녹지법	2020년 운유공원 종합개선사업 실시설계	반영
김포한강신도시 장미원 조성사업 실시설계 용역	기술용역	(주)동산이엔씨	2020.01.20.~2020.03.19	16,715	공원녹지법	김포한강신도시 장미원 조성사업 실시설계	반영
조류생태공원 수로침식방지시설 설치사업 2단계 실시설계 용역	기술용역	(주)동산이엔씨	2020.01.20.~2020.02.13	19,515	공원녹지법	조류생태공원 수로침식방지시설 설치사업 2단계 실시설계	반영
금빛수로 주거지역 휴게공간 조성사업 실시설계 용역	기술용역	(주)동산이엔씨	2020.01.21.~2020.03.05	4,176	공원녹지법	금빛수로 주거지역 휴게공간 조성사업 실시설계	반영
2020년 김포한강신도시 공원녹지 재해예방사업 실시설계 용역	기술용역	(주)동산이엔씨	2020.01.22.~2020.03.06	8,357	공원녹지법	2020년 김포한강신도시 공원녹지 재해예방사업 실시설계	반영

용역명	용역구분	용역기관	기 간	용역비	기준 및 절차	용역내용	사업반영 여부 등
2020년 경기 선형공원 조성공사 실시설계용역	기술용역	전통조경설계 자연	2020.01.30.~2020.03.19	9,497	공원녹지법	2020년 경기 선형공원 조성공사 실시설계	반영
학운산단 미세먼지 저감숲 조성공사 실시설계용역	기술용역	(주)청운이엔씨	2020.01.31.~2020.03.30	51,000	공원녹지법	학운산단 미세먼지 저감숲 조성공사 실시설계	반영
금빛수로 산책로 안전진단 용역	일반용역	한백건설안전주식회사	2020.02.05.~2020.04.04	19,620	공원녹지법	금빛수로 산책로 안전진단	반영
2020년 풀무골공원 시설보완사업 실시설계 용역	기술용역	(주)동산이엔씨	2020.02.06.~2020.04.06	15,711	공원녹지법	2020년 풀무골공원 시설보완사업 실시설계	반영
김포 에코센터 리모델링 공사 실시설계 용역	기술용역	건축사사무소 신우건축	2020.02.12.~2020.05.01	29,777	공원녹지법	김포 에코센터 리모델링 공사 실시설계	반영
마리미공원 물놀이장 조성계획 변경 및 실시설계 용역	기술용역	(주)동산이엔씨	2020.02.17.~2020.06.24	44,750	공원녹지법	마리미공원 물놀이장 조성계획 변경 및 실시설계	반영
경인아라뱃길 보식공사 실시설계 용역	기술용역	전통조경설계 자연	2020.02.20.~2020.03.20	5,237	공원녹지법	경인아라뱃길 보식공사 실시설계	반영
공원체육시설 종합개선사업 실시설계용역	기술용역	(주)동산이엔씨	2020.02.21.~2020.04.10	18,387	공원녹지법	공원체육시설 종합개선사업 실시설계	반영
2020년 공원녹지 불법행위 및 노상적치물 정비용역	일반용역	사회복지법인 미래재단	2020.02.25.~2020.12.18	110,463	공원녹지법	2020년 공원녹지 불법행위 및 노상적치물 정비	반영

용역명	용역구분	용역기관	기 간	용역비	기준 및 절차	용역내용	사업반영 여부 등
어린이공원8호 아이누리놀이터 조성사업 실시설계 용역	기술용역	전통조경설계 자연	2020.03.02.~2020.05.20	10,028	공원녹지법	어린이공원8호 아이누리놀이터 조성사업 실시설계	반영
2020년 도시공원 생태체험 프로그램 운영 용역	일반용역	(사)다움숲	2020.03.16.~2020.11.30	80,167	공원녹지법	2020년 도시공원 생태체험 프로그램 운영	반영
모담공원 둘레길 조성사업 실시설계 용역	기술용역	(주)청운이엔씨	2020.03.05.~2020.04.17	5,014	공원녹지법	모담공원 둘레길 조성사업 실시설계	반영
논두렁어린이놀이터 조성사업 실시설계 용역	기술용역	주식회사 정승엔지니어링	2020.03.09.~2020.05.27	10,474	공원녹지법	논두렁어린이놀이터 조성사업 실시설계	반영
2020년 김포한강신도시 어린이놀이시설 소독용역	일반용역	클린홍인	2020.03.16.~2020.10.21	57,252	공원녹지법	2020년 김포한강신도시 어린이놀이시설 소독	반영
김포한강신도시 수경시설 점검 용역	일반용역	물빛	2020.03.18.~2020.04.10	8,928	공원녹지법	김포한강신도시 수경시설 점검	반영
2020년 원도심 수경시설 시운전 점검 용역	일반용역	수공간 신아	2020.03.27.~2020.04.20	13,483	공원녹지법	2020년 원도심 수경시설 시운전 점검	반영
2020년 원도심 어린이놀이시설 소독용역	일반용역	(주)대원시스템	2020.03.30.~2020.11.04	71,809	공원녹지법	2020년 원도심 어린이놀이시설 소독	반영

용역명	용역구분	용역기관	기 간	용역비	기준 및 절차	용역내용	사업반영 여부 등
금빛수로 산책로 오수범람구간 측구 설치공사 실시설계 용역	기술용역	(주)청운이엔씨	2020.04.06.~2020.05.22	6,700	공원녹지법	금빛수로 산책로 오수범람구간 측구 설치공사 실시설계	반영
2020년 원도심 공원녹지 시설물 정기안전점검 용역	일반용역	한백건설안전주식회사	2020.04.07.~2020.05.15	11,000	공원녹지법	2020년 원도심 공원녹지 시설물 정기안전점검	반영
김포한강신도시 금빛수로 내부 청소용역	일반용역	투명한	2020.04.09.~2020.04.28	13,561	공원녹지법	김포한강신도시 금빛수로 내부 청소	반영
2020년 라베니체 승강기 청소용역	일반용역	크린서비스	2020.04.09.~2020.12.11	8,001	공원녹지법	2020년 라베니체 승강기 청소	반영
호수공원 야외무대 조성사업 공원조성계획 변경 및 실시설계용역	기술용역	(주)동산이엔씨	2020.04.21.~2020.10.17	44,673	공원녹지법	호수공원 야외무대 조성사업 공원조성계획 변경 및 실시설계	반영
김포한강신도시 공원녹지 시설물 정밀안전점검 용역	일반용역	한백건설안전주식회사	2020.04.23.~2020.06.21	19,732	공원녹지법	김포한강신도시 공원녹지 시설물 정밀안전점검	반영
2020년 김포한강 야생조류생태공원 어린이놀이시설 소독용역	일반용역	(주)시티환경	2020.04.23.~2020.11.28	6,580	공원녹지법	2020년 김포한강 야생조류생태공원 어린이놀이시설 소독	반영
2020년 하반기 김포한강신도시 공원녹지 보식공사 실시설계 용역	기술용역	전통조경설계 자연	2020.05.06.~2020.06.12	24,449	공원녹지법	2020년 하반기 김포한강신도시 공원녹지 보식공사 실시설계	반영

용역명	용역구분	용역기관	기 간	용역비	기준 및 절차	용역내용	사업반영 여부 등
낱알들녘 경작관리 시설보완 실시설계 용역	기술용역	(주)동산이엔씨	2020.05.07.~2020.05.26	6,770	공원녹지법	낱알들녘 경작관리 시설보완 실시설계	반영
금빛수로 수상레저시설 민간위탁 운영 용역	일반용역	화성해양아카데미연구회	2020.05.11.~2021.12.31	547,503	공원녹지법	금빛수로 수상레저시설 민간위탁 운영	반영
금빛수로 수상레저시설 민간위탁 운영사업(1차분)	일반용역	화성해양아카데미연구회	2020.05.11.~2020.12.31	216,991	공원녹지법	금빛수로 수상레저시설 민간위탁 운영사업(1차분)	반영
한강중앙공원 야외공연장 및 광장 정비사업 폐기물처리 용역	일반용역	까치환경(주)	2020.05.14.~2020.06.08	4,373	공원녹지법	한강중앙공원 야외공연장 및 광장 정비사업 폐기물처리	반영
걸포중앙공원 자재창고 폐기물처리 용역	일반용역	(주)선용알씨	2020.06.08.~2020.06.27	9,580	공원녹지법	걸포중앙공원 자재창고 폐기물처리	반영
마리미공원 물놀이장 조성사업 폐기물처리 용역	일반용역	(주)한강이앰피	2020.06.29.~2020.08.27	5,022	공원녹지법	마리미공원 물놀이장 조성사업 폐기물처리	반영
2020년 공원체육시설 종합개선사업 폐기물처리용역	일반용역	(주)한강이앰피	2020.06.30.~2020.09.18	8,594	공원녹지법	2020년 공원체육시설 종합개선사업 폐기물처리	반영
공원체육시설 종합개선사업 우레탄포장재 폐기물처리용역	일반용역	(주)만림환경	2020.07.27.~2020.09.14	8,937	공원녹지법	공원체육시설 종합개선사업 우레탄포장재 폐기물처리	반영

용역명	용역구분	용역기관	기 간	용역비	기준 및 절차	용역내용	사업반영 여부 등
양곡제1근린공원 보행환경개선 사업 실시설계용역	기술용역	전통조경설계 자연	2020.08.06.~2020.12.03	19,770	공원녹지법	양곡제1근린공원 보행환경개선 사업 실시설계	반영
양곡제3어린이공원 수경시설 리모델링사업 실시설계 용역	기술용역	전통조경설계 자연	2020.08.14.~2020.10.12	16,547	공원녹지법	양곡제3어린이공원 수경시설 리모델링사업 실시설계	반영
걸포중앙공원 보식공사 실시설계용역	기술용역	전통조경설계 자연	2020.08.25.~2020.09.18	5,014	공원녹지법	걸포중앙공원 보식공사 실시설계	반영
2020년 김포한강신도시 공원녹지 폐기물 처리용역	일반용역	(주)선용알씨	2020.10.05.~2020.11.01	5,643	공원녹지법	2020년 김포한강신도시 공원녹지 폐기물 처리	반영
풍년근린공원 화장실 폐기물처리 용역	일반용역	까치환경(주)	2020.10.12.~2020.11.05	7,171	공원녹지법	풍년근린공원 화장실 폐기물처리	반영
고촌물류단지 미세먼지 차단숲 조성공사 실시설계용역	기술용역	(주)청운이엔씨	2020.10.12.~2020.12.10	46,952	공원녹지법	고촌물류단지 미세먼지 차단숲 조성공사 실시설계	반영
논두렁공원 아이누리놀이터 조성공사 폐기물처리용역	일반용역	까치환경주식회사	2020.10.26.~2020.12.24	13,433	공원녹지법	논두렁공원 아이누리놀이터 조성공사 폐기물처리	반영

용역명	용역구분	용역기관	기 간	용역비	기준 및 절차	용역내용	사업반영 여부 등
조류생태공원 생물다양성 증진 식재공사 실시설계 용역	기술용역	주식회사 인우플랜	2020.10.30.~2020.11.13	11,543	공원녹지법	조류생태공원 생물다양성 증진 식재공사 실시설계	반영
걸포중앙공원 보식공사 폐기물 처리용역	일반용역	현대환경개발(주)	2020.11.09.~2020.12.18	5,850	공원녹지법	걸포중앙공원 보식공사 폐기물 처리	반영
2020년 하반기 원도심 공원녹지 시설물 정기안전점검 용역	일반용역	한백건설안전주식회사	2020.11.10.~2020.12.19	6,171	공원녹지법	2020년 하반기 원도심 공원녹지 시설물 정기안전점검	반영
사우근린공원 화장실 환경개선사업 실시설계용역	기술용역	전통조경설계 자연	2020.11.24.~2020.12.23	8,274	공원녹지법	사우근린공원 화장실 환경개선사업 실시설계	반영
2021년 원도심 제4권역(양곡,마송) 공원녹지 청소 및 관리용역	일반용역	(주)경기교육	2021.01.01.~2021.12.31	356,077	공원녹지법	2021년 원도심 제4권역(양곡,마송) 공원녹지 청소 및 관리	반영
2021년 원도심 제3권역(골드밸리,학운산단) 공원녹지 청소 및 관리용역	일반용역	삼부마스타	2021.01.01.~2021.12.31	258,569	공원녹지법	2021년 원도심 제3권역(골드밸리,학운산단) 공원녹지 청소 및 관리	반영
2021년 김포한강힌도시 제3권역(구래동) 공원녹지 청소용역	일반용역	(주)청도비엠	2021.01.01.~2021.12.31	266,888	공원녹지법	2021년 김포한강힌도시 제3권역(구래동) 공원녹지 청소	반영

용역명	용역구분	용역기관	기 간	용역비	기준 및 절차	용역내용	사업반영 여부 등
2021년 김포한강신도시 제2권역(운양동) 공원녹지 청소용역	일반용역	(주)브이서비스	2021.01.01.~2021.12.31	339,854	공원녹지법	2021년 김포한강신도시 제2권역(운양동) 공원녹지 청소	반영
2021년 김포한강신도시 제1권역(장기동) 공원녹지 청소용역	일반용역	미래환경산업	2021.01.01.~2021.12.31	345,881	공원녹지법	2021년 김포한강신도시 제1권역(장기동) 공원녹지 청소	반영
2021년 원도심 제1권역(고촌,풍무) 공원녹지 청소 및 관리용역	일반용역	제이에이티브	2021.01.01.~2021.12.31	438,234	공원녹지법	2021년 원도심 제1권역(고촌,풍무) 공원녹지 청소 및 관리	반영
2021년 원도심 제2권역(사우,북변,감정,걸포) 공원녹지 청소 및 관리용역	일반용역	시율 주식회사	2021.01.01.~2021.12.31	384,281	공원녹지법	2021년 원도심 제2권역(사우,북변,감정,걸포) 공원녹지 청소 및 관리	반영
금빛수로 수상레저시설 민간위탁 운영용역	일반용역	화성해양아카데미연구회	2021.01.01.~2021.12.31	330,512	공원녹지법	금빛수로 수상레저시설 민간위탁 운영	반영
2021년 김포한강신도시 금빛수로 산책로 청소용역	일반용역	청우종합관리	2021.01.01.~2021.12.31	152,366	공원녹지법	2021년 김포한강신도시 금빛수로 산책로 청소	반영
2021년 김포한강신도시 제4권역(마산동) 공원녹지 청소용역	일반용역	(주)행복 나눔	2021.01.01.~2021.12.31	359,058	공원녹지법	2021년 김포한강신도시 제4권역(마산동) 공원녹지 청소	반영

용역명	용역구분	용역기관	기 간	용역비	기준 및 절차	용역내용	사업반영 여부 등
2021년 야생조류생태공원 청소용역	일반용역	(주)한울BMS	2021.01.01.~2021.12.31	159,961	공원녹지법	2021년 야생조류생태공원 청소	반영
2021년 공원녹지 불법행위 및 노상적치물 정비용역	일반용역	사회복지법인 미래재단	2021.02.08.~2021.12.10	171,354	공원녹지법	2021년 공원녹지 불법행위 및 노상적치물 정비	반영
2021년 신도시 공원녹지 재해예방사업 실시설계 용역	기술용역	(주)청운이엔씨	2021.01.20.~2021.03.20	13,929	공원녹지법	2021년 신도시 공원녹지 재해예방사업 실시설계	반영
사우제5어린이공원 물놀이장 조성공사 실시설계용역	기술용역	주식회사 정승엔지니어링	2021.01.21.~2021.04.09	43,141	공원녹지법	사우제5어린이공원 물놀이장 조성공사 실시설계	반영
금빛수로 경관조명 설치사업 실시설계 용역	기술용역	(주)누리플랜	2021.01.22.~2021.05.21	19,372	공원녹지법	금빛수로 경관조명 설치사업 실시설계	반영
걸포중앙공원 보행환경 개선사업 실시설계용역	기술용역	(주)청운이엔씨	2021.01.25.~2021.03.25	19,693	공원녹지법	걸포중앙공원 보행환경 개선사업 실시설계	반영
2021년 김포한강신도시 공원체육시설 종합개선사업(2년차) 실시설계 용역	기술용역	(주)청운이엔씨	2021.01.25.~2021.03.15	18,885	공원녹지법	2021년 김포한강신도시 공원체육시설 종합개선사업(2년차) 실시설계	반영

용역명	용역구분	용역기관	기 간	용역비	기준 및 절차	용역내용	사업반영 여부 등
2021년 김포한강신도시 어린이공원 고무칩포장 교체사업 실시설계 용역	기술용역	(주)동산이엔씨	2021.01.25.~2021.03.02	13,214	공원녹지법	「2021년 김포한강신도시 어린이공원 고무칩포장 교체사업 실시설계 」	반영
2021 생활환경 숲 조성 실시설계 용역	기술용역	주식회사 인우플랜	2021.01.26.~2021.02.19	13,741	공원녹지법	2021 생활환경 숲 조성 실시설계	반영
2021 모두의 정원 조성사업 실시설계용역	기술용역	전통조경설계 자연	2021.01.25.~2021.03.25	16,548	공원녹지법	2021 모두의 정원 조성사업 실시설계	반영
도심속 광장을 활용한 쉼터 조성 실시설계 용역	기술용역	주식회사 전통조경설계자연	2021.01.27.~2021.04.06	5,572	공원녹지법	도심속 광장을 활용한 쉼터 조성 실시설계	반영
신도시 공원녹지 시설물 보수보강 공사 실시설계 용역	기술용역	(주)한울이엔씨	2021.01.27.~2021.02.25	5,571	공원녹지법	신도시 공원녹지 시설물 보수보강 공사 실시설계	반영
신도시 공원 배수시설 정비사업 실시설계 용역	기술용역	주식회사 전통조경설계자연	2021.01.27.~2021.03.27	24,433	공원녹지법	신도시 공원 배수시설 정비사업 실시설계	반영
야생조류생태공원 주차장 바닥포장 및 배수공사 실시설계용역	기술용역	(주)석향기술	2021.01.29.~2021.02.27	17,384	공원녹지법	야생조류생태공원 주차장 바닥포장 및 배수공사 실시설계	반영
2021년 경기 선형공원 조성사업 실시설계용역	기술용역	(주)청운이엔씨	2021.01.29.~2021.03.14	10,586	공원녹지법	2021년 경기 선형공원 조성사업 실시설계	반영

용역명	용역구분	용역기관	기 간	용역비	기준 및 절차	용역내용	사업반영 여부 등
호수공원 장미원 조성사업(2단계)」 실시설계 용역	기술용역	(주)청운이엔씨	2021.02.01.~2021.05.01	42,398	공원녹지법	호수공원 장미원 조성사업(2단계)」 실시설계	반영
2021년 어린이공원1호 아이누리놀이터 조성사업 실시설계 용역	기술용역	주식회사 전통조경설계자연	2021.02.01.~2021.04.01	10,491	공원녹지법	2021년 어린이공원1호 아이누리놀이터 조성사업 실시설계	반영
조류생태공원 생태탐방 특산 숲 조성 기본 및 실시설계 용역	기술용역	에코앤휴먼	2021.02.16.~2021.03.17	17,300	공원녹지법	조류생태공원 생태탐방 특산 숲 조성 기본 및 실시설계	반영
2021년 서해안 녹지벨트 미세먼지 필터 숲 조성사업 실시설계 용역	기술용역	(주)동산이엔씨	2021.02.23.~2021.03.29	46,860	공원녹지법	2021년 서해안 녹지벨트 미세먼지 필터 숲 조성사업 실시설계	반영
2021년 나래울공원 종합개선사업 실시설계 용역	기술용역	주식회사 전통조경설계자연	2021.02.25.~2021.04.05	19,514	공원녹지법	2021년 나래울공원 종합개선사업 실시설계	반영
2021년 도시공원 생태체험 프로그램 운영용역	일반용역	움직이는 숲학교	2021.02.24.~2021.12.06	101,241	공원녹지법	2021년 도시공원 생태체험 프로그램 운영	반영
양곡제1근린공원 보행환경 개선사업 폐기물처리 용역	일반용역	까치환경주식회사	2021.03.02.~2021.08.28	21,110	공원녹지법	양곡제1근린공원 보행환경 개선사업 폐기물처리	반영

용역명	용역구분	용역기관	기 간	용역비	기준 및 절차	용역내용	사업반영 여부 등
고촌물류단지 미세먼지 차단숲 조성공사 임목폐기물 처리용역	일반용역	(주)선용알씨	2021.03.08.~2021.08.04	3,104	공원녹지법	고촌물류단지 미세먼지 차단숲 조성공사 임목폐기물 처리	반영
고촌물류단지 미세먼지 차단숲 조성공사 폐기물 처리용역	일반용역	(주)한강이앰피	2021.03.08.~2021.08.04	4,410	공원녹지법	고촌물류단지 미세먼지 차단숲 조성공사 폐기물 처리	반영
2021년 김포한강신도시 어린이놀이시설 소독용역	일반용역	주식회사 원업솔루션	2021.03.16.~2021.12.10	55,500	공원녹지법	2021년 김포한강신도시 어린이놀이시설 소독	반영
조류생태공원 쿨링미스트 시스템 조성공사 실시설계용역	기술용역	(주)수양엔지니어링	2021.03.17.~2021.04.26	41,720	공원녹지법	조류생태공원 쿨링미스트 시스템 조성공사 실시설계	반영
2021년 원도심 어린이 놀이시설 소독용역	일반용역	KESCO 김포환경방역공사	2021.03.17.~2021.12.07	72,269	공원녹지법	2021년 원도심 어린이 놀이시설 소독	반영
2021년 김포한강신도시 공원녹지 폐기물 처리용역	일반용역	(주)선용알씨	2021.03.17.~2021.04.14	3,445	공원녹지법	2021년 김포한강신도시 공원녹지 폐기물 처리	반영
사우근린공원 환경개선사업 폐기물처리용역	일반용역	주식회사 하나개발	2021.03.29.~2021.04.27	21,719	공원녹지법	사우근린공원 환경개선사업 폐기물처리	반영

용역명	용역구분	용역기관	기 간	용역비	기준 및 절차	용역내용	사업반영 여부 등
조망마루 진입광장 경관개선사업 실시설계 용역	기술용역	주식회사 도시디자인모드	2021.03.23.~2021.04.21	8,424	공원녹지법	조망마루 진입광장 경관개선사업 실시설계	반영
구래동 문화의거리 공원환경 개선공사 기본 및 실시설계 용역	기술용역	(주)서영엔지니어링	2021.04.01.~2021.12.25	333,200	공원녹지법	구래동 문화의거리 공원환경 개선공사 기본 및 실시설계	반영
2021년 원도심 수경시설 시운전 점검 용역	일반용역	엔에프 주식회사	2021.03.29.~2021.04.22	13,474	공원녹지법	2021년 원도심 수경시설 시운전 점검	반영
2021년 김포한강신도시 수경시설 가동 전 점검용역	일반용역	물빛	2021.03.30.~2021.04.27	9,734	공원녹지법	2021년 김포한강신도시 수경시설 가동 전 점검	반영
2021년 야생조류생태공원 어린이놀이시설 소독용역	일반용역	(주)시티환경	2021.03.31.~2021.11.05	5,220	공원녹지법	2021년 야생조류생태공원 어린이놀이시설 소독	반영
2021년 라베니체 승강기 환경 개선사업	일반용역	크린서비스	2021.04.01.~2021.12.24	7,695	공원녹지법	2021년 라베니체 승강기 환경 개선사업	반영
야생조류생태공원 주차장 바닥포장 및 배수공사 폐기물처리용역	일반용역	현대환경개발(주)	2021.04.05.~2021.06.03	14,804	공원녹지법	야생조류생태공원 주차장 바닥포장 및 배수공사 폐기물처리	반영

용역명	용역구분	용역기관	기 간	용역비	기준 및 절차	용역내용	사업반영 여부 등
2021년 금빛수로 산책로 보행환경 개선공사 폐기물 처리용역	일반용역	주식회사 하나개발	2021.04.07.~2021.05.05	3,553	공원녹지법	2021년 금빛수로 산책로 보행환경 개선공사 폐기물 처리	반영
사우제5어린이공원 물놀이장 조성사업 폐기물처리 용역	일반용역	까치환경(주)	2021.04.16.~2021.07.20	11,288	공원녹지법	사우제5어린이공원 물놀이장 조성사업 폐기물처리	반영
2021년 원도심 공원녹지 시설물 정기안전점검용역	일반용역	(주)엔스컨	2021.04.27.~2021.06.05	13,525	공원녹지법	2021년 원도심 공원녹지 시설물 정기안전점검	반영
2021년 한강신도시 공원체육시설 종합개선사업 폐기물처리용역	일반용역	까치환경주식회사	2021.05.04.~2021.07.02	27,456	공원녹지법	2021년 한강신도시 공원체육시설 종합개선사업 폐기물처리	반영
김포시 스마트 그린도시 사업계획 수립용역	일반용역	주식회사 정승엔지니어링	2021.05.04.~2021.12.10	19,024	공원녹지법	김포시 스마트 그린도시 사업계획 수립	반영
한강신도시 공원 배수시설 정비사업 폐기물 처리용역	일반용역	까치환경주식회사	2021.05.17.~2021.09.03	11,198	공원녹지법	한강신도시 공원 배수시설 정비사업 폐기물 처리	반영
2021년 어린이공원 고무칩포장 교체사업 폐기물처리용역	일반용역	주식회사우성산업개발	2021.05.21.~2021.06.09	13,955	공원녹지법	2021년 어린이공원 고무칩포장 교체사업 폐기물처리	반영
운유공원 종합개선사업 조성계획 변경 및 실시설계 용역	기술용역	(주)동산이엔씨	2021.05.24.~2021.07.22	13,785	공원녹지법	운유공원 종합개선사업 조성계획 변경 및 실시설계	반영

용역명	용역구분	용역기관	기 간	용역비	기준 및 절차	용역내용	사업반영 여부 등
김포시 공원녹지관리시스템 구축 용역	일반용역	(주)정도유아이티	2021.06.10.~2022.05.27	383,000	공원녹지법	김포시 공원녹지관리시스템 구축	반영
걸포중앙공원 보행환경 개선사업 폐기물 처리 용역	일반용역	주식회사 블루이엔씨	2021.06.03.~2021.09.30	41,570	공원녹지법	걸포중앙공원 보행환경 개선사업 폐기물 처리	반영
2021년 양촌산업단지 미세먼지 저감숲 조성공사 실시설계용역	기술용역	대성엔지니어링	2021.06.07.~2021.08.05	30,901	공원녹지법	2021년 양촌산업단지 미세먼지 저감숲 조성공사 실시설계	반영
금빛수로 산책로 시설물 유지관리사업 폐기물 처리용역	일반용역	(주)한강이앰피	2021.06.11.~2021.08.23	6,609	공원녹지법	금빛수로 산책로 시설물 유지관리사업 폐기물 처리	반영
생태공원 관수시설 개선공사 실시설계용역	기술용역	(주)한울이엔씨	2021.06.15.~2021.07.09	3,832	공원녹지법	생태공원 관수시설 개선공사 실시설계	반영
2021년 원도심 조경수 식재사업 실시설계용역	기술용역	주식회사 전통조경설계자연	2021.06.17.~2021.08.15	4,513	공원녹지법	2021년 원도심 조경수 식재사업 실시설계	반영
사우근린공원 문화공간 조성사업 실시설계용역	기술용역	조경기술사사무소 후네스	2021.06.28.~2021.10.08	16,548	공원녹지법	사우근린공원 문화공간 조성사업 실시설계	반영
금빛수로 저면청소를 위한 장비임차	일반용역	신동운건설(주)	2021.06.28.~2021.07.22	6,930	공원녹지법	금빛수로 저면청소를 위한 장비임차	반영
생태공원 홍보영상 제작	일반용역	모던미디어	2021.07.05.~2021.11.12	18,000	공원녹지법	생태공원 홍보영상 제작	반영

용역명	용역구분	용역기관	기 간	용역비	기준 및 절차	용역내용	사업반영 여부 등
2022년~2023년 금빛수로 수상레저시설 원가계산 용역	일반용역	(재)한국경제행정연구원	2021.07.13.~2021.09.10	17,550	공원녹지법	2022년~2023년 금빛수로 수상레저시설 원가계산	반영
도심속 광장을 활용한 쉼터 조성사업 폐기물처리 용역	일반용역	까치환경(주)	2021.07.29.~2021.11.08	8,524	공원녹지법	도심속 광장을 활용한 쉼터 조성사업 폐기물처리	반영
양곡제3어린이공원 수경시설 리모델링 폐기물처리용역	일반용역	주식회사 하나개발	2021.08.02.~2021.09.29	6,439	공원녹지법	양곡제3어린이공원 수경시설 리모델링 폐기물처리	반영
2021년 신도시 공원녹지 보식공사 실시설계용역	기술용역	주식회사 도시디자인새길	2021.07.27.~2021.09.04	31,548	공원녹지법	2021년 신도시 공원녹지 보식공사 실시설계	반영
2021년 아라뱃길광장 미세먼지 차단숲 조성사업 실시설계용역	기술용역	어반디자인 다담	2021.07.30.~2021.09.17	7,020	공원녹지법	2021년 아라뱃길광장 미세먼지 차단숲 조성사업 실시설계	반영
2021년 1권역 물놀이형 수경시설 유지관리용역	일반용역	엔에프 주식회사	2021.08.09.~2021.10.29	40,840	공원녹지법	2021년 1권역 물놀이형 수경시설 유지관리	반영
2021년 2권역 물놀이형 수경시설 유지관리용역	일반용역	그린프리즘 주식회사	2021.08.09.~2021.10.29	26,137	공원녹지법	2021년 2권역 물놀이형 수경시설 유지관리	반영

용역명	용역구분	용역기관	기 간	용역비	기준 및 절차	용역내용	사업반영 여부 등
2021년 김포한강신도시 물놀이형 수경시설 운영용역	일반용역	주식회사 창영조경	2021.08.09.~2021.11.06	62,000	공원녹지법	2021년 김포한강신도시 물놀이형 수경시설 운영	반영
청송마을 숲속쉼터 조성사업 실시설계용역	기술용역	주식회사 전통조경설계자연	2021.08.24.~2021.10.02	24,612	공원녹지법	'청송마을 숲속쉼터 조성사업 실시설계' 집	반영
2021년 마산동 은샘공원 유수지 준설공사 폐기물처리 용역	일반용역	진명기업(주)	2021.09.24.~2021.10.21	5,039	공원녹지법	2021년 마산동 은샘공원 유수지 준설공사 폐기물처리	반영
조류생태공원 특화산책로 정비공사 실시설계용역	기술용역	주식회사 도시디자인새길	2021.09.23.~2021.10.12	6,012	공원녹지법	조류생태공원 특화산책로 정비공사 실시설계	반영
조류생태공원 시민정원 조성사업 실시설계용역	기술용역	(주)케이디이엔지	2021.09.28.~2021.12.15	51,317	공원녹지법	조류생태공원 시민정원 조성사업 실시설계	반영
삼환어린이공원 종합개선사업 실시설계용역	기술용역	주식회사 전통조경설계자연	2021.09.30.~2021.11.08	13,929	공원녹지법	삼환어린이공원 종합개선사업 실시설계	반영
2022년 공원체육시설 종합개선공사 실시설계용역	기술용역	주식회사 도시디자인새길	2021.09.30.~2021.11.18	19,501	공원녹지법	2022년 공원체육시설 종합개선공사 실시설계	반영
2021년 모두의 정원 정원문화교육 용역	일반용역	사단법인 시민정원문화협회	2021.09.30.~2021.12.01	9,891	공원녹지법	2021년 모두의 정원 정원문화교육	반영

용역명	용역구분	용역기관	기 간	용역비	기준 및 절차	용역내용	사업반영 여부 등
김포한강신도시 어린이공원 고무칩포장 교체사업 실시설계 용역	기술용역	주식회사 전통조경설계자연	2021.10.18.~2021. 11.26	9,500	공원녹지법	김포한강신도시 어린이공원 고무칩포장 교체사업 실시설계	반영
낱알들녘 벼수확 관리용역	일반용역	농업회사법인 주식회사 제일영농	2021.10.18.~2021. 12.31	10,503	공원녹지법	낱알들녘 벼수확 관리	반영
2021년 원도심 공원녹지시설물(하반기) 정기안전점검용역	일반용역	(주)엔스컨	2021.10.18.~2021. 11.08	5,654	공원녹지법	2021년 원도심 공원녹지시설물(하반기) 정기안전점검	반영
어린이공원9호 다목적구장 조성사업 실시설계 용역	기술용역	(주)청운이엔씨	2021.10.25.~2021. 12.03	26,392	공원녹지법	어린이공원9호 다목적구장 조성사업 실시설계	반영
금빛수로 산책로 수중펌프 수리	일반용역	(주) 대한중전기	2021.10.26.~2021. 11.04	9,476	공원녹지법	금빛수로 산책로 수중펌프 수리	반영
한강중앙공원 물놀이장 조성사업 조성계획 변경 및 실시설계 용역	기술용역	주식회사 서경기술공사	2021.11.09.~2021. 12.20	43,849	공원녹지법	한강중앙공원 물놀이장 조성사업 조성계획 변경 및 실시설계	반영
마송제2근린공원 물놀이장 조성계획 변경 및 실시설계용역	기술용역	(주)한일이엔씨	2021.11.11.~2021. 12.24	43,391	공원녹지법	마송제2근린공원 물놀이장 조성계획 변경 및 실시설계	반영
2021년 아라뱃길 미세먼지 차단숲 폐기물처리용역	일반용역	현대환경개발(주)	2021.11.15.~2021. 12.08	14,880	공원녹지법	2021년 아라뱃길 미세먼지 차단숲 폐기물처리	반영

용역명	용역구분	용역기관	기 간	용역비	기준 및 절차	용역내용	사업반영 여부 등
2022년 야생조류생태공원 청소용역	일반용역	정석종합관리	2022.01.01.~2022.12.31	175,038	공원녹지법	2022년 야생조류생태공원 청소	반영
2022년 원도심 제2권역(사유,감정,걸포,북변) 공원녹지 청소 및 관리용역	일반용역	현대엠투엠 주식회사	2022.01.01.~2022.12.31	418,426	공원녹지법	2022년 원도심 제2권역(사유,감정,걸포,북변) 공원녹지 청소 및 관리	반영
2022년 원도심 제3권역(골드밸리,학운산단) 공원녹지 청소 및 관리용역	일반용역	마름종합관리	2022.01.01.~2022.12.31	293,615	공원녹지법	2022년 원도심 제3권역(골드밸리,학운산단) 공원녹지 청소 및 관리	반영
2022년 원도심 제4권역(양곡,마송) 공원녹지 청소 및 관리용역	일반용역	주식회사 우리비엠씨	2022.01.01.~2022.12.31	383,761	공원녹지법	2022년 원도심 제4권역(양곡,마송) 공원녹지 청소 및 관리	반영
2022년 김포한강신도시 금빛수로 산책로 청소용역	일반용역	기창금보(주)	2022.01.01.~2022.12.31	177,700	공원녹지법	2022년 김포한강신도시 금빛수로 산책로 청소	반영
2022년 김포한강신도시 제2권역(운양동) 공원녹지 청소 및 관리용역	일반용역	선진환경 주식회사	2022.01.01.~2022.12.31	378,589	공원녹지법	2022년 김포한강신도시 제2권역(운양동) 공원녹지 청소 및 관리	반영

용역명	용역구분	용역기관	기 간	용역비	기준 및 절차	용역내용	사업반영 여부 등
2022년 김포한강신도시 제4권역(마산동) 공원녹지 청소 및 관리용역	일반용역	(주)덕산종합관리	2022.01.01.~2022.12.31	394,384	공원녹지법	2022년 김포한강신도시 제4권역(마산동) 공원녹지 청소 및 관리	반영
2022년 김포한강신도시 제3권역(구래동) 공원녹지 청소 및 관리용역	일반용역	유원종합관리주식회사	2022.01.01.~2022.12.31	300,008	공원녹지법	2022년 김포한강신도시 제3권역(구래동) 공원녹지 청소 및 관리	반영
2022년 김포한강신도시 제1권역(장기동) 공원녹지 청소 및 관리용역	일반용역	주식회사 더블레싱종합관리	2022.01.01.~2022.12.31	375,218	공원녹지법	2022년 김포한강신도시 제1권역(장기동) 공원녹지 청소 및 관리	반영
2022년 원도심 제1권역(고촌,풍무) 공원녹지 청소 및 관리용역	일반용역	케이피로지텍 주식회사	2022.01.01.~2022.12.31	461,795	공원녹지법	2022년 원도심 제1권역(고촌,풍무) 공원녹지 청소 및 관리	반영
금빛수로 수상레저시설 민간위탁 운영 용역	일반용역	화성해양아카데미연구회	2022.01.01.~2022.12.31	459,000	공원녹지법	금빛수로 수상레저시설 민간위탁 운영	반영
금빛수로 수상레저시설 민간위탁 운영 용역	일반용역	화성해양아카데미연구회	2022.01.01.~2023.12.31	918,000	공원녹지법	금빛수로 수상레저시설 민간위탁 운영	반영

용역명	용역구분	용역기관	기 간	용역비	기준 및 절차	용역내용	사업반영 여부 등
2022년 수체계시설 전기안전관리대행 용역	일반용역	(주)진성전기안전관리	2022.01.03.~2022.12.31	18,652	공원녹지법	2022년 수체계시설 전기안전관리대행	반영
조류생태공원 생활환경숲 조성사업 실시설계용역	기술용역	주식회사 도시디자인새길	2022.01.12.~2022.02.10	15,586	공원녹지법	조류생태공원 생활환경숲 조성사업 실시설계	반영
2022년 아이누리놀이터 조성사업 실시설계용역	기술용역	(주)청운이엔씨	2022.01.14.~2022.04.14	10,204	공원녹지법	2022년 아이누리놀이터 조성사업 실시설계	반영
원도심공원 체육시설 유지관리사업 실시설계 용역	기술용역	주식회사 전통조경설계자연	2022.01.13.~2022.03.03	15,586	공원녹지법	원도심공원 체육시설 유지관리사업 실시설계	반영
마산동 공공공지 환경개선사업 실시설계 용역	기술용역	(주)동산이엔씨	2022.01.17.~2022.03.17	5,000	공원녹지법	마산동 공공공지 환경개선사업 실시설계	반영
2022년 공원녹지 불법행위 및 노상적치물 정비용역	일반용역	사회복지법인 미래재단	2022.01.17.~2022.12.15	184,791	공원녹지법	2022년 공원녹지 불법행위 및 노상적치물 정비	반영
2022년 운유공원 종합개선사업(4년차) 실시설계 용역	기술용역	주식회사 전통조경설계자연	2022.01.18.~2022.03.18	5,209	공원녹지법	2022년 운유공원 종합개선사업(4년차) 실시설계	반영
2022년 금빛수로 산책로 개선공사 실시설계 용역	기술용역	(주)석향기술	2022.01.18.~2022.05.17	19,728	공원녹지법	2022년 금빛수로 산책로 개선공사 실시설계	반영

용역명	용역구분	용역기관	기 간	용역비	기준 및 절차	용역내용	사업반영 여부 등
호수공원 장미원 경관개선사업 실시설계 용역	기술용역	(주)동산이엔씨	2022.01.19.~2022.04.18	41,736	공원녹지법	호수공원 장미원 경관개선사업 실시설계	반영
야생조류생태공원 도시숲 리모델링 사업 실시설계용역	기술용역	(주)청운이엔씨	2022.01.19.~2022.02.17	29,842	공원녹지법	야생조류생태공원 도시숲 리모델링 사업 실시설계	반영
2022년 에코센터 전기안전관리대행 용역	일반용역	(주)진성전기안전관리	2022.01.20.~2022.12.30	6,469	공원녹지법	2022년 에코센터 전기안전관리대행	반영
2022년 야생조류생태공원 보식공사 실시설계용역	기술용역	주식회사 전통조경설계자연	2022.01.24.~2022.02.22	4,235	공원녹지법	2022년 야생조류생태공원 보식공사 실시설계	반영
2022년 신도시 공원 배수시설 정비사업 실시설계 용역	기술용역	주식회사 도시디자인새길	2022.01.27.~2022.03.27	10,474	공원녹지법	2022년 신도시 공원 배수시설 정비사업 실시설계	반영
양곡제3근린공원 생태도시숲 조성사업 실시설계용역	기술용역	주식회사 도시디자인새길	2022.01.27.~2022.04.26	25,470	공원녹지법	양곡제3근린공원 생태도시숲 조성사업 실시설계	반영
한강신도시 어린이공원 환경개선사업 실시설계 용역	기술용역	(주)청운이엔씨	2022.01.27.~2022.03.27	8,982	공원녹지법	한강신도시 어린이공원 환경개선사업 실시설계	반영
마송광장 생태도시숲 조성사업 실시설계용역	기술용역	주식회사 도시디자인새길	2022.01.27.~2022.04.26	32,680	공원녹지법	마송광장 생태도시숲 조성사업 실시설계	반영

용역명	용역구분	용역기관	기 간	용역비	기준 및 절차	용역내용	사업반영 여부 등
녹도3·4교 승강기 안전관리대행 용역	일반용역	현승엘리베이터(주)	2022.02.07.~2022.12.30	9,715	공원녹지법	녹도3·4교 승강기 안전관리대행	반영
2022년 한강신도시 공원녹지 보식공사 실시설계용역	기술용역	주식회사 도시디자인새길	2022.02.07.~2022.03.08	14,040	공원녹지법	2022년 한강신도시 공원녹지 보식공사 실시설계	반영
양곡제4근린공원 시설개선사업 실시설계 용역	기술용역	(주)한울이엔씨	2022.02.07.~2022.03.28	26,207	공원녹지법	양곡제4근린공원 시설개선사업 실시설계	반영
2022년 자녀안심그린숲 조성사업 실시설계용역	기술용역	주식회사 전통조경설계자연	2022.02.07.~2022.03.18	10,029	공원녹지법	2022년 자녀안심그린숲 조성사업 실시설계	반영
양곡제2근린공원 무장애 보행환경 개선사업 실시설계 용역	기술용역	(주)케이디이엔지	2022.02.08.~2022.03.29	47,497	공원녹지법	양곡제2근린공원 무장애 보행환경 개선사업 실시설계	반영
김포 나눔목공소 조성 실시설계용역	기술용역	주식회사 건축사사무소 에스엔씨	2022.02.15.~2022.03.26	8,915	공원녹지법	김포 나눔목공소 조성 실시설계	반영
2022년 도시공원 생태체험 프로그램 운영 용역	일반용역	생태평화한걸음 사회적협동조합	2022.02.18.~2022.12.02	177,363	공원녹지법	2022년 도시공원 생태체험 프로그램 운영	반영
「김포의 생생한 공원을 찾다」 책자 제작 구입	일반용역	(주)미래신문	2022.02.21.~2022.04.21	18,886	공원녹지법	「김포의 생생한 공원을 찾다」 책자 제작 구입	반영

용역명	용역구분	용역기관	기 간	용역비	기준 및 절차	용역내용	사업반영 여부 등
2022년 야생조류생태공원 어린이놀이시설 소독용역	일반용역	주식회사 원업솔루션	2022.02.23.~2022.11.09	7,472	공원녹지법	2022년 야생조류생태공원 어린이놀이시설 소독	반영
원도심 수경시설 보수공사 실시설계용역	기술용역	아리울씨앤디주식회사	2022.02.24.~2022.03.25	8,274	공원녹지법	원도심 수경시설 보수공사 실시설계	반영
삼환어린이공원 종합개선사업 폐기물처리용역	일반용역	(주)하나개발	2022.03.04.~2022.05.20	14,000	공원녹지법	삼환어린이공원 종합개선사업 폐기물처리	반영
조류생태공원 생태필터 미스트숲 조성공사 실시설계 용역	기술용역	어반디자인 다담	2022.03.02.~2022.05.20	42,979	공원녹지법	조류생태공원 생태필터 미스트숲 조성공사 실시설계	반영
야생조류생태공원 공원조성계획 변경 용역	일반용역	(주)한울이엔씨	2022.03.07.~2022.06.13	17,370	공원녹지법	야생조류생태공원 공원조성계획 변경	반영
어린이공원9호 다목적구장 조성사업 폐기물처리 용역	일반용역	까치환경(주)	2022.03.07.~2022.06.04	18,260	공원녹지법	어린이공원9호 다목적구장 조성사업 폐기물처리	반영
2022년 원도심 공원녹지 시설물 안전점검용역(상반기)	일반용역	(주)엔스컨	2022.03.10.~2022.06.07	15,939	공원녹지법	2022년 원도심 공원녹지 시설물 안전점검(상반기)	반영
2022년 한강신도시 수경시설 종합점검 용역	일반용역	아리울씨앤디주식회사	2022.03.10.~2022.04.27	9,630	공원녹지법	2022년 한강신도시 수경시설 종합점검	반영

용역명	용역구분	용역기관	기 간	용역비	기준 및 절차	용역내용	사업반영 여부 등
2022년 신도시 공원주차장 이용환경개선사업 실시설계 용역	기술용역	(주)한울이엔씨	2022.03.16.~2022.04.14	3,622	공원녹지법	2022년 신도시 공원주차장 이용환경개선사업 실시설계	반영
2022년 원도심 수경시설 시운전 점검 용역	일반용역	아리울씨앤디주식회사	2022.03.17.~2022.05.13	14,612	공원녹지법	2022년 원도심 수경시설 시운전 점검	반영
2022년 김포한강신도시 공원체육시설 종합개선사업 폐기물처리용역	일반용역	까치환경(주)	2022.03.18.~2022.05.08	12,351	공원녹지법	2022년 김포한강신도시 공원체육시설 종합개선사업 폐기물처리	반영
야생조류생태공원 생태습지 정비사업 실시설계용역	기술용역	주식회사 도시디자인새길	2022.03.22.~2022.04.20	6,390	공원녹지법	야생조류생태공원 생태습지 정비사업 실시설계	반영
2202년 호수공원 장미원 유지관리 용역	일반용역	(주)신광환경	2022.03.23.~2022.12.17	170,734	공원녹지법	2202년 호수공원 장미원 유지관리	반영
금빛수로 바닥면 청소용 장비임차	일반용역	신동운건설(주)	2022.03.30.~2022.04.01	9,851	공원녹지법	금빛수로 바닥면 청소용 장비임차	반영
2022년 조류생태공원 생태교육 프로그램 운영용역	일반용역	숲에온	2022.04.01.~2022.11.26	42,562	공원녹지법	2022년 조류생태공원 생태교육 프로그램 운영	반영
2022년 한강신도시 경관형수경시설 운영 용역	일반용역	주식회사 창영조경	2022.04.04.~2022.11.30	54,464	공원녹지법	2022년 한강신도시 경관형수경시설 운영	반영

용역명	용역구분	용역기관	기 간	용역비	기준 및 절차	용역내용	사업반영 여부 등
「2022년 한강신도시 수경시설 보수공사」 실시설계 용역	기술용역	엔에프 주식회사	2022.04.04.~2022.05.03	4,824	공원녹지법	「2022년 한강신도시 수경시설 보수공사」 실시설계	반영
「어린이공원 안전환경 조성사업」 실시설계 용역	기술용역	(주)청운이엔씨	2022.04.04.~2022.06.02	15,741	공원녹지법	「어린이공원 안전환경 조성사업」 실시설계	반영
금빛수로 바닥 퇴적물 폐기물처리 용역	일반용역	신동운건설(주)	2022.04.04.~2022.04.29	7,494	공원녹지법	금빛수로 바닥 퇴적물 폐기물처리	반영
2022년 한강신도시 어린이놀이시설 소독용역	일반용역	클린존 토탈케어	2022.04.06.~2022.12.31	49,815	공원녹지법	2022년 한강신도시 어린이놀이시설 소독	반영
2022년 원도심 경관형수경시설 운영용역	일반용역	(주)서울디자인	2022.04.07.~2022.11.30	81,464	공원녹지법	2022년 원도심 경관형수경시설 운영	반영
2022년 라베니체 승강기 환경 개선사업	일반용역	크린서비스	2022.04.08.~2022.11.30	7,396	공원녹지법	2022년 라베니체 승강기 환경 개선사업	반영
2022년 김포한강신도시 금빛수로 수경시설 운영 용역	일반용역	디자인고을	2022.04.11.~2022.11.30	27,749	공원녹지법	2022년 김포한강신도시 금빛수로 수경시설 운영	반영
2022년 원도심 어린이놀이시설 소독용역	일반용역	크린워크환경	2022.04.13.~2022.04.13	60,347	공원녹지법	2022년 원도심 어린이놀이시설 소독	반영

용역명	용역구분	용역기관	기 간	용역비	기준 및 절차	용역내용	사업반영 여부 등
2022년 원도심공원 체육시설 유지관리사업 폐기물처리 용역	일반용역	선진환경(이성균)	2022.04.21.~2022.07.19	11,653	공원녹지법	2022년 원도심공원 체육시설 유지관리사업 폐기물처리	반영
은여울공원 종합개선사업 실시설계 용역	기술용역	(주)케이디이엔지	2022.04.20.~2022.09.08	43,655	공원녹지법	은여울공원 종합개선사업 실시설계	반영
2022년 마송지구 미세먼지 차단숲 조성사업 실시설계용역	기술용역	어반디자인 다담	2022.04.25.~2022.06.23	43,342	공원녹지법	2022년 마송지구 미세먼지 차단숲 조성사업 실시설계	반영
2022년 양촌산업단지 미세먼지 저감숲 조성사업 실시설계용역	기술용역	(주)한울이엔씨	2022.04.25.~2022.06.23	38,737	공원녹지법	2022년 양촌산업단지 미세먼지 저감숲 조성사업 실시설계	반영
2022년 한강신도시 어린이공원 환경개선사업(폐기물 처리용역)	일반용역	까치환경(주)	2022.04.25.~2022.07.23	13,999	공원녹지법	2022년 한강신도시 어린이공원 환경개선사업(폐기물처리)	반영
성인맞춤 공원체험 프로그램 운영 용역	일반용역	도토리날개	2022.05.02.~2022.09.30	17,293	공원녹지법	성인맞춤 공원체험 프로그램 운영	반영
2022년 낱알들녘 모 운반 및 모심기 용역	일반용역	농업회사법인(주)제일영농	2022.05.16.~2022.06.02	6,831	공원녹지법	2022년 낱알들녘 모 운반 및 모심기	반영
2022년 아이누리놀이터조성 사업 폐기물처리용역	일반용역	(주)하나개발	2022.05.20.~2022.08.17	13,652	공원녹지법	2022년 아이누리놀이터조성사업 폐기물처리	반영

용역명	용역구분	용역기관	기 간	용역비	기준 및 절차	용역내용	사업반영 여부 등
2022년 통합형 도시숲 가꾸기 실시설계용역	기술용역	어반디자인 다담	2022.05.25.~2022.09.02	22,181	공원녹지법	2022년 통합형 도시숲 가꾸기 실시설계	반영
2022년 김포한강신도시 물놀이형 수경시설 운영용역	일반용역	(주)와이가든플랜	2022.06.08.~2022.09.30	94,293	공원녹지법	2022년 김포한강신도시 물놀이형 수경시설 운영	반영
사우제1어린이공원 정비공사 실시설계용역	기술용역	어반디자인 다담	2022.06.17.~2022.09.30	8,925	공원녹지법	사우제1어린이공원 정비공사 실시설계	반영
2022년 원도심 물놀이형 수경시설 운영용역	일반용역	주식회사 선호개발	2022.06.17.~2022.09.30	120,308	공원녹지법	2022년 원도심 물놀이형 수경시설 운영	반영
2022년 원도심 풍무,양곡지구 보식사업 실시설계용역	기술용역	(주)한울이엔씨	2022.07.21.~2022.09.12	12,543	공원녹지법	「2022년 원도심 풍무,양곡지구 보식사업 실시설계」	반영
조류생태공원 서식생물 데이터 구축 연구용역	일반용역	마디나	2022.07.27.~2023.07.26	70,380	공원녹지법	조류생태공원 서식생물 데이터 구축 연구	반영
양곡제3근린공원 생태도시숲 조성사업 폐기물처리용역	일반용역	옹정건설중기(주)	2022.08.01.~2022.10.29	35,095	공원녹지법	양곡제3근린공원 생태도시숲 조성사업 폐기물처리	반영
어린이공원13호 안전환경 조성사업 실시설계 용역	기술용역	(주)한울이엔씨	2022.08.11.~2022.09.19	11,033	공원녹지법	어린이공원13호 안전환경 조성사업 실시설계	반영

용역명	용역구분	용역기관	기 간	용역비	기준 및 절차	용역내용	사업반영 여부 등
2022년 한강신도시 수경시설 보수공사 폐기물처리용역	일반용역	(주)한강이앰피	2022.08.11.~2022.10.09	5,227	공원녹지법	2022년 한강신도시 수경시설 보수공사 폐기물처리	반영
구래동 문화의거리 공원환경 개선공사(건설폐기물 처리용역)	일반용역	(주)신명	2022.09.05.~2023.08.17	130,347	공원녹지법	구래동 문화의거리 공원환경 개선공사(건설폐기물 처리)	반영
에코센터 전망대 외장재 정비 설계용역	기술용역	주식회사 건축사사무소 에스엔씨	2022.08.31.~2022.09.15	4,408	공원녹지법	에코센터 전망대 외장재 정비 설계	반영
조류생태공원 시민정원 프로그램 운영 용역	일반용역	(주)꽃이되는시간	2022.09.06.~2022.11.24	13,500	공원녹지법	조류생태공원 시민정원 프로그램 운영	반영

부서공통15 5억원 이상 공사 설계변경 현황(2020년~현재)

【단위 : 천원】

공사명	계약방법	설계변경내역	변경사유	사업비 증감액	설계용역업체	감리업체 의견
학운산단 미세먼지 저감숲 조성공사 (2020)	일반경쟁	수목 273주 추가, 배수암거 430m 신규 설치	완충녹지 내 배수불량에 따른 배수암거 설치 및 수목추가 식재	118,708(증)	㈜도남엘엔씨	해당없음
고촌물류단지 미세먼지 차단숲 조성공사(2020)	제한경쟁	공사 준공 전 보험료 및 미사용분 정산처리	안전관리비, 보험료, 퇴직공제부금비, 건설기계대여대금지급보증서 발급 수수료, 환경보전비 등 미사용분 정산	28,828(감)	청운이엔씨(주)	해당없음
양촌산업단지 미세먼지 저감숲 조성공사(2021)	제한경쟁	수목 457주 증, 스틸그레이팅 물량 74조, 야자매트 물량 50m 증	수목식재 물량 변경, 스틸그레이팅 설치 물량 변경에 따른 변경계약	5,541(감)	대성엔지니어링	해당없음
마송제2근린공원 물놀이장 조성사업 (2022)	제한경쟁	데크계단 설치, 데크 267㎡ 증가, 레미콘 31㎥ 증가, 상수도인입배관 31m 증가 및 공기연장(15일) 등	공사 현장 여건에 부합하도록 작업내용 변경	16,155(증)	㈜한일이엔씨	해당없음

공사명	계약방법	설계변경내역	변경사유	사업비 증감액	설계용역업체	감리업체 의견
호수공원 장미원 조성사업(2단계)	제한경쟁	장미추가식재 38,315본, 기초잡석 1,447㎡, 맹암거 설치 190m 등	맹암거 추가 설치 등 현장여건에 맞는 공정계획 변경계약	44,847(증)	청운이엔씨	해당없음
금빛수로 경관조명 시설물 설치공사	공개입찰	분전반 2면 설치 맨홀 4개소 설치 smps 및 전원선 추가설치 조형물 조명 추가설치	현장여건을 고려하여 보다 안전한 전기시설물 구축을 위한 추가 공종을 반영하고, 조형물 조명 설치를 통해 사업효과 극대화	121,780(증)	누리플랜	해당없음
2022년 야생조류생태공원 식생유지관리공사	제한경쟁	제초작업 물량 변경 당초 10,820㎡ → 변경 26,904㎡ (증 16,084㎡)	관목류 및 초화류 식재에 따른 제초작업 물량증가	38,600(증)	자체설계	해당없음
조류생태공원 수로침식방지시설 2단계 설치공사	제한경쟁	콘크리트 수문 면벽박스 조성: 4M×3.5M, 스톤네트설계누락분 추가설치: (당초)3,309㎡ → (변경)3,922㎡	설계 내역과 현장 여건의 차이로 수문설치를 위한 면벽을 조성하고 설계에서 누락된 스톤네트의 설치 증가	31,542(증)	(주)동산이엔씨	해당없음

공사명	계약방법	설계변경내역	변경사유	사업비 증감액	설계용역업체	감리업체 의견
김포 에코센터 리모델링 보수보강 공사	제한경쟁	벽체철거 개보수: 홍보관(500.87㎡), 장난감도서관(109㎡),어린이도서관(110㎡) 등 채광창 개보수, 갤러리창 설치, 단열벽체철거 바닥재시공 등 LED등 전수교체	경기환경에너지진흥원의 에코센터 입주에 따라 에코센터 리모델링 공사에 사무공간 조성공사를 추가	258,591(증)	신우건축	해당없음
2021년 서해안녹지벨트 미세먼지 필터숲 조성공사	제한경쟁	무장애 공간조성으로 장애인 통행램프 69㎡, 로프난간 34경관, 태양광 캡 34개 증	무장애 공간조성을 위한 여건고려후 램프 추가 설치	18,567(증)	(주)동산이엔씨	해당없음
조류생태공원 쿨링미스트 시스템 설치공사	제한경쟁	상수인입라인 813m 증	쿨링미스트 시설에 충분한 상수공급을 위한 추가설비 조성	12,570(증)	㈜수양엔지니어링	해당없음
조류생태공원 시민정원 조성공사	제한경쟁	잔디면적 2,184㎡ 증	녹지 경관향을 위한 잔디피복과 수급불가 수목변경	19,602(증)	㈜케이디엔지니어링	해당없음

부서공통16 집단민원, 진정, 탄원 등 접수 및 처리내역

유형	접수일	처리일	처리내용	처리완료 여 부
집단민원	2022.7.21.	2022.08.19.	- 통진 마송지구 완충녹지 환경개선 요구에 따른 야자매트 설치 및 벤치교체 요청 - 설치 및 교체 완료	완료
집단민원	2022.8.19.	2022.9.7.	- 솔내공원 산책로 정비공사 반대관련(사생활침해, 소음피해) - 주민간담회를 통해 제일풍경채APT의견을 반영하여 설계변경	완료

부서공통17 공유재산 관련

□ 공유재산 임대현황

【단위 : ㎡, 천원】

소재지(위치)	지목	면적	용도	사용료		임차인	
				금 액	체납액	신청자수	선정기준
호수공원 (마산동 617-2)	공	15	푸드트럭	291	0	2	추첨(신청인이 직접 선택)
한강중앙공원 보트하우스 (장기동 2001-1)	공	25.71	매점	16,800	0	4	온비드 최고가 입찰자 선정
조류생태공원 (운양동 1246-1)	공	1,959	사무실	61,526	0	1 (경기환경 에너지진흥원)	

부서공통19 지방재정투자사업 추진 현황(2020년 ~ 현재)

【단위 : 천원】

사업명	추진사항	총사업비	기투자액	향후소요액	사업완료 예정연도
2020년 도시공원 생태체험 프로그램 운영	추진완료	120,000	110,142	-	2020
2021년 도시공원 생태체험 프로그램 운영	추진완료	134,980	119,155	-	2021
2022년 도시공원 생태체험 프로그램 운영	추진중	218,000	120,208	97,792	2022

부서공통20 김포시 소유 건물 현황(유휴여부 및 사용현황)

시설명	소재지	사용부서(기관)	유휴여부 (사용/미사용)	사용목적	비고
아라뱃길 36호공원 화장실(남측)	고촌읍 전호리 717	공원관리과	사용	공원 화장실	
향산전통근린공원 관리시설	고촌읍 신곡리 944	공원관리과	사용	공원이용객편의시설 및 화장실	
학운3산단 50호 근린공원 화장실	양촌읍 학운리 3900	공원관리과	사용	공원 화장실	
풍무2 근린26호 공원 화장실	풍무동 16-18	공원관리과	사용	공원 화장실	
풍무2 근린27호 공원 화장실	풍무동 291	공원관리과	사용	공원 화장실	
풍무제1어린이공원 화장실	풍무동 765	공원관리과	사용	공원 화장실	
사우마을숲공원 화장실	사우동 1482	공원관리과	사용	공원 화장실	
사우근린공원 화장실	사우동 864	공원관리과	사용	공원 화장실	
풍년공원 화장실	북변동 831	공원관리과	사용	공원 화장실	
걸포중앙공원 관리사무소	걸포동 1553	공원관리과	사용	공원관리시설	
걸포공원 화장실	걸포동 1553	공원관리과	사용	공원 화장실	
걸포마루공원 관리시설	걸포동 262-2	공원관리과	사용	공원이용객편의시설 및 화장실	
고촌근린공원 화장실	고촌읍 신곡리 1250	공원관리과	사용	공원 화장실	

시설명	소재지	사용부서(기관)	유휴여부 (사용/미사용)	사용목적	비고
고촌제1근린공원 화장실	고촌읍 신곡리 1281	공원관리과	사용	공원 화장실	
신곡노을공원 화장실	고촌읍 신곡리 1106	공원관리과	사용	공원 화장실	
양곡제2근린공원 화장실	양촌읍 양곡리 1243	공원관리과	사용	공원 화장실	
양곡제3근린공원 화장실	양촌읍 양곡리 1259	공원관리과	사용	공원 화장실	
마송제1근린공원 화장실	통진읍 마송리 501	공원관리과	사용	공원 화장실	
마송제2근린공원 화장실	통진읍 마송리 525	공원관리과	사용	공원 화장실	
마송제3근린공원 화장실	통진읍 마송리 551	공원관리과	사용	공원 화장실	
마송제4근린공원 화장실	통진읍 마송리 588	공원관리과	사용	공원 화장실	
골드밸리제1근린 공원 화장실	양촌읍 학운리 2963	공원관리과	사용	공원 화장실	
골드밸리제2근린 공원 화장실	양촌읍 학운리 2763	공원관리과	사용	공원 화장실	
골드밸리제4근린 공원 화장실	양촌읍 학운리 3085	공원관리과	사용	공원 화장실	
골드밸리제5근린 공원 화장실	양촌읍 학운리 3152	공원관리과	사용	공원 화장실	
학운2산단 근린공원 화장실	양촌읍 학운리 3317	공원관리과	사용	공원 화장실	
대포근린공원 화장실	양촌읍 대포리 356-4	공원관리과	사용	공원 화장실	
학운4-1근린공원 화장실	양촌읍 학운리 517	공원관리과	사용	공원 화장실	
풍경공원 화장실	장기동 1653	공원관리과	사용	공원 화장실	
솔내공원 화장실	장기동 1641	공원관리과	사용	공원 화장실	
금빛근린공원 화장실	장기동 2200	공원관리과	사용	공원 화장실	
어린이공원9호 화장실	장기동 2085-1	공원관리과	사용	공원 화장실	
나래울공원 화장실	운양동 1287-1	공원관리과	사용	공원 화장실	
모담공원 관리사무소	운양동 1325-1	공원관리과	사용	공원관리시설 및 화장실	
공원프로그램 지원센터	운양동 1325-1	공원관리과	사용	모담공원 생태체험 프로그램 진행 및 화장실	
마리미공원 화장실	마산동 634-1	공원관리과	사용	공원 화장실	

시설명	소재지	사용부서(기관)	유휴여부 (사용/미사용)	사용목적	비고
마리미공원 탈의실	마산동 634-1	공원관리과	사용	탈의실	
호수공원 관리사무소	마산동 617-2	공원관리과	사용	공원관리시설	
호수공원 화장실	마산동 617-2	공원관리과	사용	공원 화장실	
호수공원 수유실	마산동 617-2	공원관리과	사용	수유실	
은여울공원 화장실	마산동 673-1	공원관리과	사용	공원관리시설 및 화장실	
솔터공원 화장실	마산동 615-8	공원관리과	사용	공원 화장실	
수질정화시설	장기동 1869-9	공원관리과	사용	공원관리시설	
보트하우스	장기동 2001-1	공원관리과	사용	공원이용객편의 제공	
제1펌프장	구래동 6625-1	공원관리과	사용	공원관리시설	
제2펌프장	운양동 1246-12	공원관리과	사용	공원관리시설	
주운1펌프장	장기동 2001-1	공원관리과	사용	공원관리시설	
주운2펌프장	장기동1947	공원관리과	사용	공원관리시설	
주운3펌프장	장기동 1908	공원관리과	사용	공원관리시설	
금빛수로 화장실	장기동 1869-12	공원관리과	사용	공원 화장실	
생태공원 조망마루	운양동 1246-1	공원관리과	사용	공원이용객편의 제공	
생태공원 화장실	운양동 1246-1	공원관리과	사용	공원 화장실	
에코센터	운양동 1246-1	공원관리과, 경기환경에너지 진흥원	사용	공원이용편의 제공, 사무실	

부서공통22 코로나19로 인한 사업 미추진 및 예산 반납 현황 (2021년 ~ 현재)

사업명	변경, 취소여부	사 유	반납 예산액
조류생태공원 자원봉사자 운영	취소	코로나19 등 자원봉사활동 제약	5,900천원

1 구래동 문화의 거리 공원환경 개선공사

□ 사업개요

○ 위　　치 : 구래동 6878-8번지 ~ 호수공원
○ 사 업 량 : 문화의 거리 조성(연장 1.4㎞, 면적 33,000㎡)
○ 사업기간 : 2021. 4. ~ 2023. 9.
○ 사업내용 : 힐링·축제·만남·문화를 주제로 힐링쉼터, 페스티벌광장, 바닥분수 쉼터, 물빛놀이정원 등 17개 문화공간 조성
○ 사 업 비 : 11,200,000천원(계속비사업)

(단위:천원)

구　　분	총사업비	설계비	공사비	감리비	비고
합계	11,200,000	400,000	10,000,000	800,000	
2021년	1,900,000	400,000	1,500,000		특교세 500,000천원, 특조금 1,000,000천원
2022년	3,700,000		3,300,000	400,000	본예산 1,200,000천원, 2회추경 2,500,000천원
2023년	5,600,000		5,200,000	400,000	

※ 현재('22. 9.)까지 **예산 확보액: 총5,600,000천원** (2023년 예산편성 필요: 5,600,000천원)

□ 추진경과

○ 2021. 4. ~ 12. : 실시설계 용역
○ 2022. 1. : 사업비 단가조정 및 2022년도 제경비 요율 반영
○ 2022. 2. ~ 3. : 김포시설계자문위원회 심의 및 실시계획인가 신청
○ 2022. 4. : 김포시계약심의위원회 심의 및 공사 발주
○ 2022. 5. : 건설사업관리용역(감리) 타당성 검토
○ 2022. 6. : 관급자재(바닥분수) 조달계약체결
○ 2022. 9. : 실시계획(변경)인가 승인 및 조경·토목/전기/정보통신 공사착공

□ 향후일정

○ 2022. 10. : 공종별 관급자재 주문
○ 2023. 9. : 공사 준공

※ 문화의 거리 하부의 지하주차장 조성(교통과) 일정에 따라, 준공시기 변동될 수 있음

□ 마스터플랜

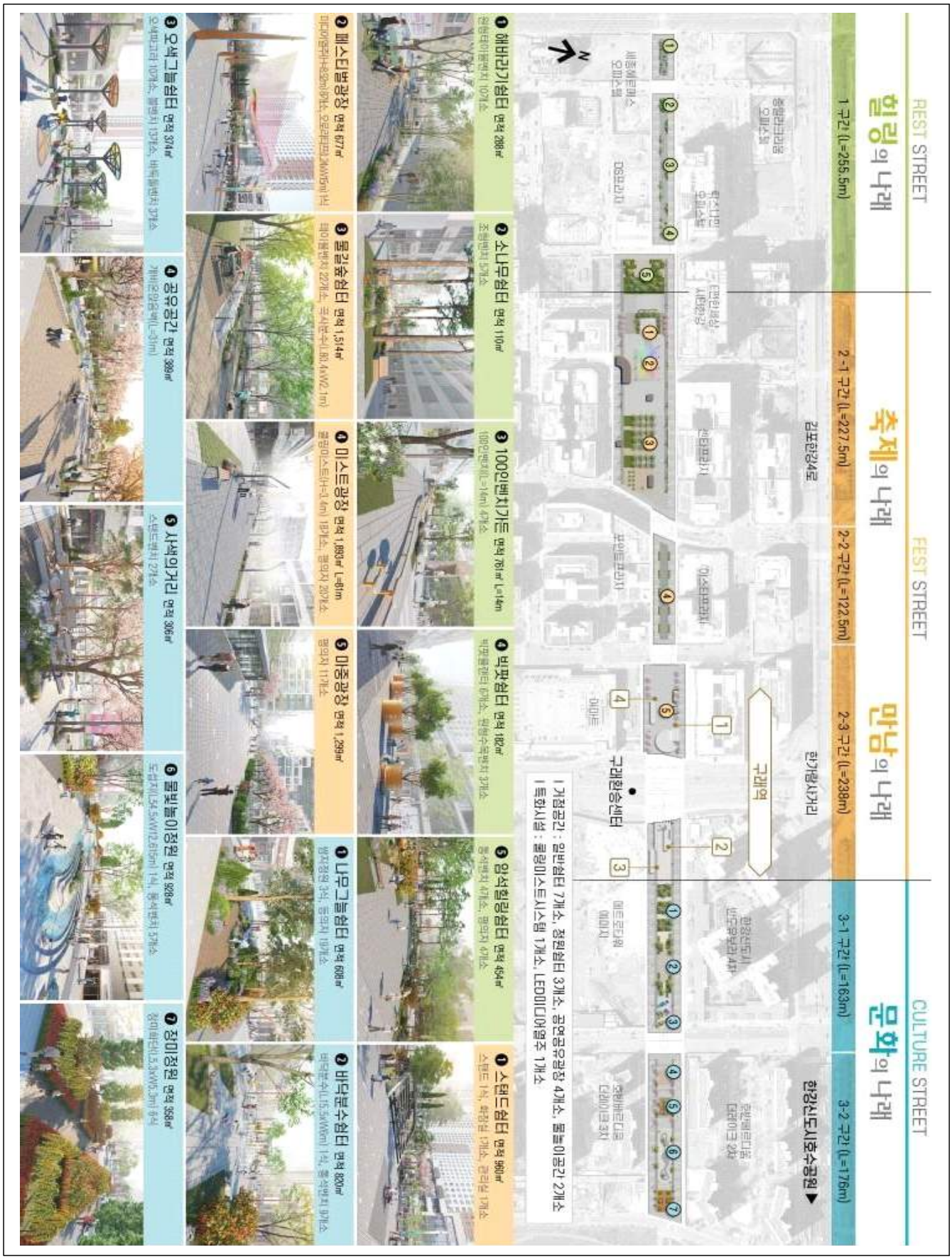
REST STREET
힐링의 나래
FEST STREET
축제의 나래
만남의 나래
CULTURE STREET
문화의 나래
1 구간 (L=255.5m)
2-1 구간 (L=227.5m)
2-2 구간 (L=122.5m)
2-3 구간 (L=238m)
3-1 구간 (L=163m)
3-2 구간 (L=176m)
김포한강4로
한강월사거리
구래역
구래환승센터
한강신도시호수공원
1 해바라기쉼터 면적 288㎡
2 소나무쉼터 면적 110㎡
3 100인벤치가든 면적 78㎡ L=14m
4 벚꽃쉼터 면적 182㎡
5 임석월림쉼터 면적 454㎡
1 스탠드쉼터 면적 980㎡
2 메스티벌광장 면적 677㎡
3 물길숲쉼터 면적 1,514㎡
4 미스트광장 면적 1,093㎡ L=81m
5 미중광장 면적 1,299㎡
1 나무그늘쉼터 면적 608㎡
2 바닥분수쉼터 면적 820㎡
3 오색그늘쉼터 면적 374㎡
4 공유공간 면적 399㎡
5 사색의거리 면적 306㎡
6 물빛놀이정원 면적 928㎡
7 장미정원 면적 958㎡

2 도시공원 생태체험 프로그램 운영 현황

□ 운영개요

○ 대　　상: 김포시민 누구나

○ 운영기간: 2022. 4. ~ 2022. 12.

○ 운영내용: 도시공원 생태 관찰, 자연물 만들기, 오감숲 탐험, 곤충관찰, 수목관리교육 및 실습 등

구　분	도시공원 생태체험 프로그램 운영	성인맞춤 공원체험 프로그램 운영	조류생태공원 프로그램 운영
위　치	걸포중앙공원 외 4개소 [풀무골근린공원,모담공원, 운유공원, 마송휴공원]	걸포중앙공원 향산전통공원	김포한강야생 조류생태공원
소요예산	200,000천원	19,215천원	74,100천원
신청방법	김포시 홈페이지- 통합예약-견학/체험	김포시 홈페이지- 통합예약-견학/체험	김포시 홈페이지- 통합예약-견학/체험
교육시기	4,5,6,9,10,11월	5월~9월	4월~12월
운영횟수	2회/1일 (2시간씩)	20회 (3시간/일)	2회/1일 (2시간/회)
주요내용	- 공원생태 관찰 - 자연물을 활용한 만들기 - 공원숲체험 등	- 정원 조성과 가꾸기 - 천연염색, 압화만들기 - 드라이플라워 만들기 등	- 생태공원 교육·해설 프로그램 - 시민정원 프로그램

○ 도시공원 생태체험 프로그램 운영 현황

구　분	합　계	풀무골공원	걸포중앙공원	모담공원	운유공원	마송휴공원
참여횟수(회)	323	38	134	103	28	20
참여인원(명)	6,962	666	3,083	2,353	488	372

○ 성인맞춤 공원체험 프로그램 운영 현황

운영장소	운영기간	운영횟수	참여인원	내 용
걸포중앙공원 향산전통공원	2022. 5. ~ 2022. 9.	20회	163명	- 정원 조성과 가꾸기 - 공원 내 생태학습 - 참여자 작품 만들기 활동 등

○ 조류생태공원 프로그램 운영 현황

구 분	합 계	정기형	수시형			
			소계	에코여행 (주중 일반인)	토요일 (가족체험)	일요일 (일반인)
참여인원	2,143명	1,135명	1,008명	268명	490명	250명

3 양곡지구 공원환경 개선사업 현황

□ 양곡지구 공원환경 개선사업

○ 사업개요

- 위　　치 : 양곡제 1·2·3·4근린공원(양곡리 1240번지 외 3개소)
- 사 업 량 : 근린공원 4개소(124,313㎡)
- 소요예산 : 3,485,000천원[도비 151,000천원, 시비 3,334,000천원]
  (설계비 155,000천원, 공사비 3,330,000천원)
- 사업내용 : 노후데크 개선, 산책로 포장, 주민편의시설 설치 등

○ 추진실적

- 2021. 1. ~ 6. : 양곡 제1근린공원 무장애 보행환경 조성사업 착공 및 준공
- 2022. 1. ~ 3. : 양곡 제2·3·4근린공원 실시설계용역 추진
- 2022. 7. : 양곡 제3근린공원 생태도시숲 조성사업 착공

○ 추진계획

- 2022. 10. : 양곡 제3근린공원 생태도시숲 조성사업 준공
- 2023. 1. : 2023년 본예산 편성(양곡제2, 4근린공원 사업비)
- 2023. 2. ~ 5. : 양곡 제2,4근린공원 공사 착공 및 준공

구　분	양곡제1근린공원	양곡제2근린공원	양곡제3근린공원	양곡제4근린공원
위　치	양곡리 1240번지	양곡리 1243번지	양곡리 1259번지	양곡리 1331번지
사 업 량	1개소(27,831㎡)	1개소(33,183㎡)	1개소(20,439㎡)	1개소(42,860㎡)
사 업 비	600,000천원 (2021년 본예산)	55,000천원 (2022년 본예산)	504,000천원 (2022년 본예산)	30,000천원 (2022년 본예산)
		1,100,000천원 (2023년 본예산)	596,000천원 (2022년 1회추경)	600,000천원 (2023년 본예산)
	총 계 : 600,000천원	총 계 : 1,155,000천원	총 계 1,100,000천원	총 계 : 630,000천원
사업기간	2021. 1. ~ 2021. 6.	2022. 1. ~ 2023. 5.	2022. 1. ~ 2022. 10.	2022. 1. ~ 2023. 5.
추진상황	추진완료	실시설계 완료	추진중	실시설계 완료

○ 기대효과

- 공원 내 환경개선에 따라, 시민 누구나 자유롭고 편안하게 이용할 수 있는 도시공원 조성
- 노후 시설물 개선 및 시민휴식공간을 조성하여 이용객의 다양한 야외활동 지원

○ 위치도 및 현장사진

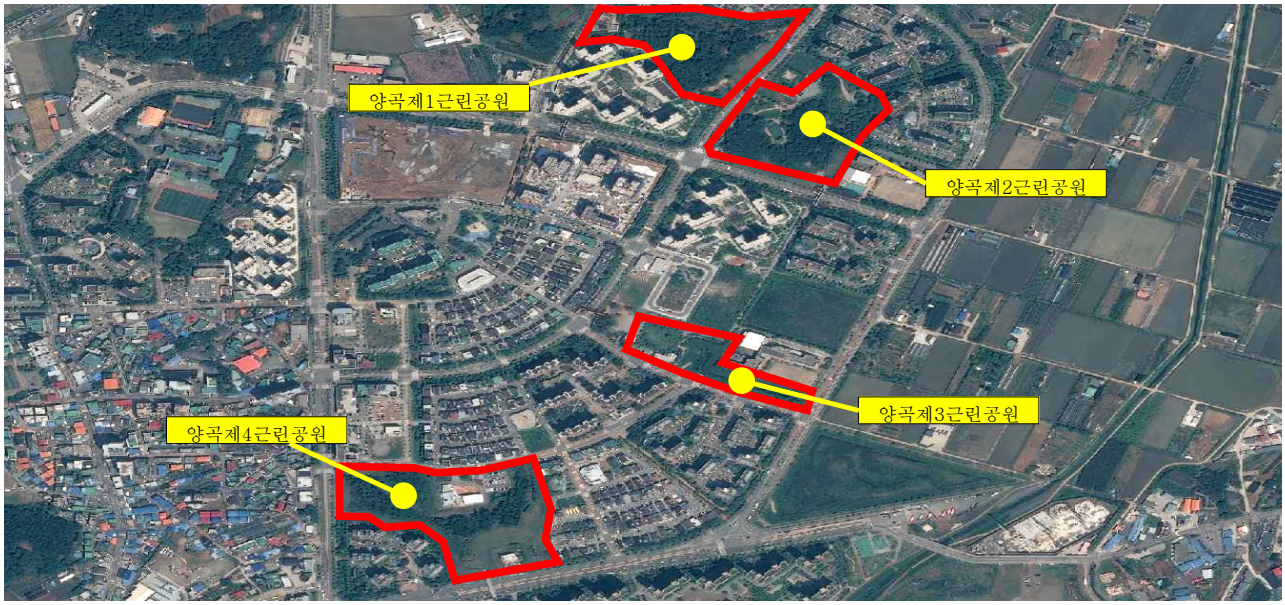

위치도

양곡제1근린공원

양곡제2근린공원

양곡제3근린공원

양곡제4근린공원

4 물놀이장 조성사업 및 관리운영 현황(2020~현재)

□ 물놀이장 조성 현황

조성년도	장소(위치)	사업비(천원)	사업내용
2020년	마리미공원 (마산동 634-1번지)	800,000	물놀이조합놀이대, 야외샤워기, 탈의실 등
2021년	사우제5어린이공원 (사우동 1043번지)	1,400,000	물놀이시설, 시니어체력단련시설, 화장실·탈의실, 휴게데크, 이용안내판 등
2022년	한강중앙공원 (장기동 2001-1번지)	1,795,000	물놀이시설(조합놀이대, 워터버켓, 워터슬라이드), 휴게시설(파고라, 야외 샤워장), 탈의실 설치 등
2022년	마송제2근린공원 (통진읍 마송리 525번지)	1,850,000	물놀이조합놀이대, 나무네트놀이대, 워터드롭, 그늘막, 데크쉼터, 세족장 등

○ 현장사진

마리미공원 물놀이장

사우제5어린이공원

한강중앙공원

마송제2근린공원

□ 물놀이장 관리·운영 현황

○ 수경시설(물놀이장) 현황

- 운영기간 : 6월 ~ 9월
- 운영시간

구분	가동시간	가동횟수	특이사항	비 고
내용	13:00~17:40(40분가동/20분휴식)	5회/일	월·화요일 휴무(시설점검 및 청소)	

- 관리방법
  - ▸ 시설유지관리
    - 연초(3월) 유지관리사업 발주하여 수경시설 유지관리 : 보수, 소모품교체, 점검 등
    - 청소 및 소독 : 운영시간 전(08:00~12:00) 매일 실시
    - 물놀이장 안전요원 배치 : 1명 이상/개소당
    - 시설점검 : 월·화요일
  - ▸ 가동 전 시설점검
    - 물놀이시설 시운전 및 기계설비 점검 등 점검용역 실시
    - 전기설비 안전점검 실시(한국전기안전공사)
  - ▸ 수질관리
    - 물놀이장에 사용되는 물은 1일 1회 교체
    - 소독시설(염소소독기 등)을 설치하여 물놀이형 수경시설 수질관리
    - 주기적인 수질검사

검사의뢰	검사횟수	수질검사항목
김포시상하수도사업소	2회/월 (15일 간격 검사 실시)	수소이온농도, 탁도, 대장균, 유리잔류염소

• 운영현황 : 총10개소

구분	공원명	위 치	주요시설	비 고
1	고촌제1근린공원	고촌읍 신곡리 1281	물놀이 조합놀이대	원도심
2	풍무제44호어린이공원	풍무동 211	물놀이 조합놀이대	〃
3	봉화어린이공원	북변동 720	물놀이 조합놀이대	〃
4	풍년근린공원	북변동 831	물놀이 조합놀이대	〃
5	사우제5어린이공원	사우동 1043	물놀이 조합놀이대	〃
6	마송제2근린공원	마송리 525	물놀이 조합놀이대	〃
7	어린이공원 13호	운양동 1293-1	워터터널, 소형버켓	신도시
8	공공공지 8-2호	구래동 6891-1	어린이수영장	〃
9	주제공원 8호	운양동 1441-2	워터터널, 워터드롭, 소형버켓	〃
10	마리미공원	마산동 634-1	물놀이 조합놀이대, 탈의실 샤워장	〃

5 생태도시숲 및 숲속쉼터 조성사업 현황

□ 사업개요

○ 위　　치 : 마송지구 광장 3,4,5,호 / 장기동 공공공지 33호

○ 대 상 지 : 4개소(면적 9,219㎡)

○ 소요예산 : 1,530,000천원(시비100%)

※ 설계비 58,000천원, 공사비 1,472,000천원

○ 사업내용 : 노후시설물 리모델링 및 휴게공간 조성

구　분	마송광장 생태도시숲 조성사업	청송마을 숲속쉼터 조성사업
위　치	마송리 523번지 외 2개소	장기동 1919-1번지
사 업 량	3개소(3,250㎡)	1개소(5,969㎡)
사 업 비	930,000천원	600,000천원
사업기간	2022. 1. ~ 2023. 5.	2021. 8. ~ 2022. 8.
추진현황	실시설계 완료	추진 완료

□ 추진현황 및 계획

○ 2021. 08. ~ 10. : 실시설계용역 완료(청송마을 숲속쉼터)

○ 2022. 01. ~ 03. : 실시설계용역 완료(마송광장 생태도시숲)

○ 2022. 03. ~ 04. : 계약심사 및 사업발주(청송마을 숲속쉼터)

○ 2022. 03. ~ 04. : 공사비 추경 미반영(마송광장 생태도시숲)

○ 2022. 04. ~ 08. : 공사 착공 및 준공(청송마을 숲속쉼터)

○ 2023. 1. : 2023년 본예산 편성(마송광장 생태도시숲)

○ 2023. 2. : 마송광장 생태도시숲 공사 착공

○ 2023. 5. : 마송광장 생태도시숲 공사 준공

□ 기대효과

○ 시설물 위주의 광장에서 식재 위주의 휴게공간을 새롭게 조성하여 도심 속에서 자연을 함께 느낄수 있는 쾌적한 도시 녹색 생활 환경 제공

□ 위치도 및 현장사진

마송광장 생태도시숲 조성사업	청송마을 숲속쉼터 조성사업

6 호수공원 종합개선사업

□ 사업개요

○ 위　　치 : 호수공원(마산동 617-2)

○ 소요예산 : 2,500,000천원(시비 100%)

○ 사업내용

- **야외무대 조성사업**

· 사 업 비 : 1,500,000천원(조성면적 : 3,400㎡)

○ 사업내용	○ 추진현황 및 계획
- 조경 : 수목이식 및 식재 - 야외무대 : 막구조물 설치(ETFE) - 기타 : 무대조명 및 음향장비 설치	- 2020. 04. ~ 09. : 실시설계용역 완료 - 2021. 10. ~ 12. : 계약심사 및 사업발주 - 2021. 12. ~ 2022. 07. : 공사 착공 및 준공

- **장미원 경관개선사업**

· 사 업 비 : 1,000,000천원(장미원 면적 : 10,430㎡)

○ 사업내용	○ 추진현황 및 계획
- 조경 : 수목식재(그늘목 등) - 시설물 : 벤치, 파고라, 포토존 등 - 기타 : 야간조명 및 경관조명 등	- 2020. 01. ~ 2021. 09. : 호수공원 장미원 조성 - 2022. 01. ~ 11. : 장미원 경관개선사업 추진중

□ 기대효과

○ 다양한 공간구성으로 공원에 대한 활용도 증가 및 시민만족도 향상

□ 현장사진

야외무대	장미원

7 조류생태공원 생태필터 미스트숲 현황

□ 조류생태공원 생태필터 미스트숲 조성

○ 사업개요

- 위　　치 : 조류생태공원 생활환경 숲 산책로 구간 (운양동 1246-1번지)
- 사 업 비 : 900,000천원(특별조정교부금)
- 사업내용 : 쿨링포그(쿨링미스트) 및 휴게시설 설치
  - 다층수림대와 연계한 쿨링미스트 설치(0.3㎞) : 미스트폴 61조 (미스트폴 A형 49조, 미스트폴 B형 12조)
  - 휴게시설 설치 : 그늘막, 야외운동시설 등
- 추진실적
  - 2022. 03. ~ 07. : 실시설계 완료
  - 2022. 08. 31. : 전기공사 착공
  - 2022. 09. 13. : 조성공사 착공
- 추진계획
  - 2022. 11. 16. : 준공 예정

○ 기대효과

- 쿨링미스트(cooling-mist) 설치로 대기오염물질 및 기온 저감
- 2021년 완료한 비대면 쿨링시스템 조성사업과 연계하여 총연장 820m의 수도권 최장 미스트 숲 조성

□ 위치도 및 미스트폴 사진

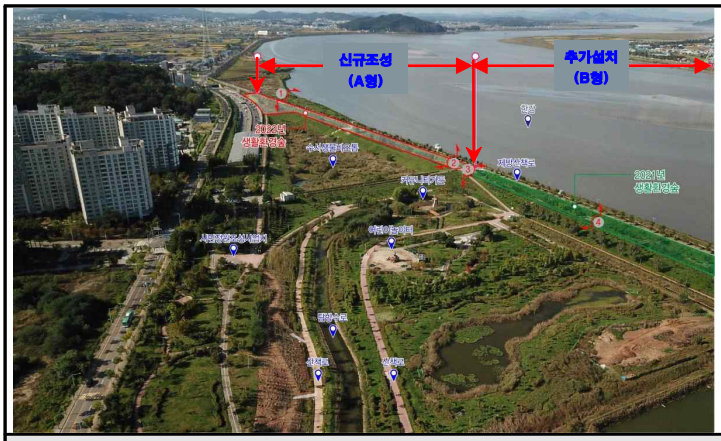

위치도

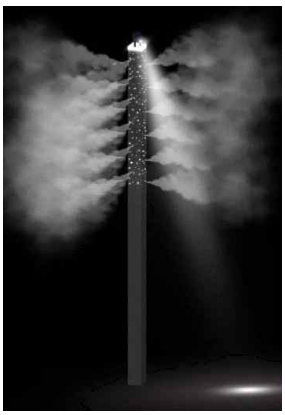

미스트폴 A형

미스트폴 B형

8 금빛수로 수상레저시설 운영 현황(2020~현재)

□ 금빛수로 수상레저시설 운영사업(2020년~2021년)

○ 대 상 지 : 김포한강신도시 금빛수로(장기동 2001-1번지 일원)

○ 사 업 량 : 수상레저시설 운영 환경 조성 및 운영

○ 사 업 비 : 1,162,449천원

○ 주요사업

연번	사업명	사업량	사업비 (천원)	사업기간	비 고
합계			1,162,449		
1	금빛수로 수상레저시설 민간위탁 운영	- 수상레저시설 운영 및 이용객 안전 확보에 대한 위탁운영 용역 1식 ※ 위탁업체: 화성해양아카데미연구회	548,558	2020. 5. ~ 2021. 12.	
2	수상레저기구 구입	- 수상레저기구(보트) 16대 구입 (문보트 7대, 패밀리보트 3대, 페달보트 6대) - 비상구조선 1대 구입	284,373	2020. 2. ~ 2020. 8.	
		- 수상레저기구(문보트) 3대 구입 - 비상구조선 1대 구입	92,196	2021. 3. ~ 2021. 6.	
3	보트하우스 환경 개선 공사	- 보트하우스 휴게실, 매점, 매표소 조성 - 보트하우스 샤워장 조성공사	48,052	2020. 3. ~ 2020. 6.	
4	계류장(폰툰) 설치	- 계류장(폰툰) 198㎡ 설치	39,136	2020. 3. ~ 2020. 7.	
		- 계류장(폰툰) 92㎡ 설치	23,743	2021. 4.	
5	기타	- 수상레저기구 유지보수비 - 각종 운영관련 물품 및 자재 구매 - 무인발권기 구입 - 그늘막 구입 등	126,391	2020. 1. ~ 2021. 12.	

○ 추진현황

- '19.09. : 수상레저시설 및 썰매장 운영 관리 조례 제정
- '20.02.~04. : 수상레저시설 민간위탁 업체 선정 및 개장 준비
- '20.05.~10. : 금빛수로 수상레저시설 운영
- '21.03. : 그늘막 및 계류장 추가설치
- '21.05.~11. : 금빛수로 수상레저시설 운영
- '21.12. : 동절기 대비 수상레저시설 정비

□ 금빛수로 수상레저시설 운영사업(2022년)

○ 사 업 량 : 수상레저시설 운영, 금빛수로 아동 얼음썰매장 운영

○ 예 산 액 : 505,000천원

합계	사무관리비 (운영 소모품비)	공공운영비 (장비 유지관리비)	민간위탁금 (민간위탁 운영)	비고
505,000천원	28,000천원	18,000천원	459,000천원	

○ 위탁업체 : 화성해양아카데미연구회

○ 2022년 운영 개선사항

- 운영인력 증원(6명->9명)
- 운영횟수 증가(일 7회 -> 일 8회)
- 수상레저시설 온라인 예약 시스템 구축
- 금빛수로 아동 얼음썰매장 운영(01.04.~01.27./24일간)

○ 추진현황 및 추진계획

- '21.12. : '22~'23년 수상레저시설 민간위탁 업체 선정
- '22.01. : 금빛수로 아동 얼음썰매장 운영
- '22.02.~'22.03. : 금빛수로 환경정비(수로 벽면 청소 및 쓰레기 수거)
- '22.04.~'22.11. : 금빛수로 수상레저시설 운영
- '22.12. : 동절기 대비 수상레저시설 정비
- '23.01.~'23.12. : 2023년 금빛수로 수상레저시설 및 얼음썰매장 운영

□ 이용객 현황

○ 금빛수로 수상레저시설 이용객 : 총 63,211명

- 2020년 7,041명 / 2021년 26,774명 / 2022년 29,396명(2022.9.25.기준)

○ 금빛수로 아동 얼음썰매장 이용객 : 14,301명

- 일평균 650명, 최대 1,502명

9 금빛수로 보행환경 개선사업 추진 현황

□ 사업개요

○ 사업기간 : 2023. ~ 2025(3개년)

○ 사업위치 : 김포시 장기동 2074 ~ 1869-1 일원

○ 사업규모 : 금빛수로 산책로[총연장=5.32km(양방향), 폭=4~8m]

○ 총사업비 : 2,220,000천원

(단위 : 천원)

재원별	총사업비	2022	2023	2024	2025
계	2,220,000	20,000	923,000	883,000	394,000
설 계 비	20,000	20,000			
공 사 비	2,200,000		923,000	883,000	394,000

○ 사업내용 : 금빛수로 산책로 재포장 35,642㎡ 및 시설물 개선 등 단계별(1~3단계) 사업 추진

○ 추진경과

- 2021. 10. 28. : 사업추진계획 수립
- 2022. 1. 18. : 금빛수로 산책로 개선공사 실시설계 용역 착수
- 2022. 5. : 주민의견수렴(장기본동, 장기동, 라베니체상가엽합회)
- 2022. 5. : 실시설계 용역 준공

○ 향후계획

- 2023. 1. : 산책로 개선공사(1단계) 계약심사 및 일상감사 의뢰
- 2023. 2. : 계약 및 착수(1단계)
- 2023. 5. : 사업 준공(1단계)
- 2024. ~ 25. : 2, 3단계 사업 추진

○ 정비계획도 및 현장사진

위치도	
현장사진	

10 미세먼지 저감숲 조성 현황(2020~현재)

조성년도	사업명	장소(위치)	사업비(천원)	사업내용
2020년	학운2산업단지 미세먼지 저감숲 조성사업	학운2산업단지 공원 및 녹지 (공공공지 외 10개소)	1,000,000 [수도권매립지 특별회계예산]	- 사업량: 76,719㎡ - 교목 28종 2,544주, 유공관 설치 430m 등
2021년	고촌물류단지 미세먼지 차단숲 조성공사	고촌물류단지 공원 및 녹지 (근린공원 외 9개소)	1,000,000 [국비 50%, 도비 15%, 시비 35%]	- 사업량: 47,405㎡ - 교목 24종 1,821주, 배수관 2,000개 설치 등
2021년	양촌산업단지 미세먼지 저감숲 조성사업	양촌산업단지 일원 (완충녹지 외 8개소)	1,000,000 [수도권매립지 특별회계예산]	- 사업량: 52,796㎡ - 교목 712주, 야자매트 설치 460m 등
2022년	양촌산업단지 미세먼지 저감숲 조성사업	양촌산업단지 일원 (근린공원 외 1개소)	1,000,000 [수도권매립지 특별회계예산]	- 사업량: 8,792.8㎡ - 교목 36종 2,569주 등 - 2022. 11월 준공예정
2022년	마송지구 미세먼지 차단숲 조성사업	마송지구 녹지 일원 (완충녹지 12개소)	1,000,000 [국비 50%, 도비 15%, 시비 35%]	- 사업량: 40,000㎡ - 교목 15종 586주 등 - 2022. 11월 준공예정

11 공원별 소화기 배치현황

□ 공원별 소화기 배치현황

연번	공원명	위 치	배치현황	비 고
1	고촌근린공원	고촌읍 신곡리 1250	3	
2	신곡노을공원	고촌읍 신곡리 1106	3	
3	고촌 36호 공원	고촌읍 전호리 717	1	
4	향산전통근린공원	고촌읍 향산리 93-3	6	
5	향산 과학어린이공원	고촌읍 향산리 13-1	1	
6	풍무 제1어린이공원	풍무동 765	1	
7	선수공원	풍무동 16-18	2	
8	새장터공원	풍무동 291	3	
9	사우근린공원	사우동 864	1	
10	걸포중앙공원 북측	걸포동 1553	1	
11	걸포중앙공원 남측		1	
12	걸포마루공원	걸포동 262-2	1	
13	골드밸리 제4근린공원	학운리 3085	2	
14	학운2산단 패키지공원	학운리 3317	2	
15	학운3산단 학운근린공원	학운리 3900	2	
16	대포근린공원	대포리 356-4 일원	2	
17	마송 제1근린공원	마송리 501	2	
18	마송 제2근린공원	마송리 525	1	
19	마송 제3근린공원	마송리 551	2	
20	마송 제4근린공원	마송리 588	2	
21	양곡 제2근린공원	양곡리 1243	1	
22	양곡 제3근린공원	양곡리 1259	2	
23	솔내공원	장기동 1641	2	
24	모담공원	운양동 1325-1	25	
25	나래울공원	운양동 1287-1	2	
26	호수공원	마산동 617-2	4	
27	은여울공원	마산동 673-1	5	

12 공공화장실 냉난방기 설치현황, 계획 및 운영상 문제점

□ 공원화장실 냉난방기 설치현황

연번	공원명	위치	설치 현황				비고
			냉방기		난방기		
1	고촌근린공원	고촌읍 신곡리 1250	남2	여2	남2	여2	겸용
2	고촌 제1근린공원	고촌읍 신곡리 1281	남2	여2	남2	여2	겸용
3	신곡노을공원	고촌읍 신곡리 1106	남1	여2	남1	여2	겸용
4	고촌 35호 공원	고촌읍 전호리 667	남2	여2	남2	여2	겸용
5	고촌 36호 공원	고촌읍 전호리 717	남2	여2	남2	여2	겸용
6	향산전통근린공원	고촌읍 향산리 93-3	남2	여2	남2	여2	겸용
7	풍무 제1어린이공원	풍무동 765	남2	-	남2	-	겸용
8	선수공원	풍무동 16-18	남2	여2	남2	여2	겸용
9	새장터공원	풍무동 291	남2	여2	남2	여2	겸용
10	사우근린공원	사우동 864	남2	여2	남2	여2	겸용
11	사우마을숲공원	사우동 1482	남1	여1	남1	여1	겸용
12	풍년근린공원	북변동 831	남1	여1	남1	여1	겸용
13	걸포중앙공원 북측	걸포동 1553	남1	여2	남1	여2	겸용
14	걸포중앙공원 남측		남1	여1	남1	여1	겸용
15	걸포마루공원	걸포동 262-2	남2	여2	남2	여2	겸용
16	사우 제5어린이공원	사우동 1043	남1	여1	남1	여1	겸용
17	골드밸리 제1근린공원	학운리 2963	남1	-	남1	-	겸용
18	골드밸리 제2근린공원	학운리 2767	-	여1	-	여1	겸용
19	골드밸리 제4근린공원	학운리 3085	-	-	-	-	
20	골드밸리 제5근린공원	학운리 3152	남1	여1	남1	여1	겸용
21	학운2산단 패키지공원	학운리 3317	남2	여2	남2	여2	겸용
22	학운근린공원	학운리 3900	남2	여2	남2	여2	겸용
23	대포근린공원	대포리 356-4 일원	남1	여1	남1	여1	겸용
24	마송 제1근린공원	마송리 501	남1	여2	남1	여2	겸용
25	마송 제2근린공원	마송리 525	남1	여1	남1	여1	겸용
26	마송 제3근린공원	마송리 551	남1	여1	남1	여1	겸용
27	마송 제4근린공원	마송리 588	-	여1	-	여1	겸용
28	양곡 제3근린공원	양곡리 1259	남1	여2	남1	여2	겸용
29	솔내공원	장기동 1641	-	-	남1	여1	
30	풍경공원	장기동 1653	-	-	남1	-	
31	금빛근린공원	장기동 2200	남1	여1	남1	여1	겸용
32	어린이공원 9호	장기동 2085-1	남1	여1	남1	여1	
33	모담공원(체련마당)	운양동 1325-1	-	-	남2	여2	
34	모담공원(학습마당)		남1	여1	남1	여1	
35	나래울공원	운양동 1287-1	-	-	남1	여1	장애인 화장실1
36	호수공원(1)	마산동 617-2	-	-	남2	여2	장애인 화장실2
37	호수공원(2)		남1	여1	남1	여1	
38	호수공원(가족)		남1	여1	남1	여1	
39	은여울공원	마산동 673-1	-	-	남2	여2	장애인 화장실2
40	마리미공원	마산동 634-1	남1	여1	남1	여1	
41	솔터공원	마산동 615-8	남1	여1	남1	여1	겸용
42	주제공원4호 (보트하우스)	장기동 2001-1	남1	여1	남1	여1	-
43	공공공지 16-7(금빛수로)	장기동 1869-12	남1	여1	-	-	-

□ 문제점 및 향후계획

○ 2012년 인수된 양촌산업단지 골드밸리 제4근린공원 화장실은 겨울철 동파방지를 위한 라디에이터만 현재 설치되어 있음.

○ 향후 예산확보를 통하여 냉난방기 추가설치 예정

13 물놀이터 수질검사 현황 및 그늘막 설치 현황

□ 2022년 물놀이장 수질검사 현황(2020 · 2021년 코로나19로 미운영)

○ 검사시설 : 물놀이형 수경시설 32개소(물놀이장, 바닥분수 등)

○ 검사주기 : 월 2회(2022년 7월 19/20일, 8월 4/17/18/31일, 9월1일 실시)

○ 검사기관 : 김포시 맑은물사업소

○ 검사항목 : 수소이온농도, 탁도, 대장균, 유리잔류염소

○ 수질검사 기준

검사항목	수질기준	비고
수소이온농도	5.8 ~ 8.6	
탁도	4NTU 이하	
대장균	200(개체수/100mL) 미만	
유리잔류염소(염소소독을 실시하는 경우만 해당)	0.4 ~ 4.0mg/L	

○ 검사결과 : 적합 32개소, 부적합 0개소

□ 물놀이장 그늘막 설치 현황

구분	공원명	위 치	설치수량	비 고
1	고촌제1근린공원	신곡리 1281	파고라 3개소	
2	풍무제44호어린이공원	풍무동 211	파고라 1개소	
3	봉화어린이공원	북변동 720	파고라 2개소	
4	풍년근린공원	북변동 831	파고라 2개소	
5	사우제5어린이공원	사우동 1043	파라솔 5개소	
6	마송제2근린공원	마송리 525	파라솔 4개소	
7	어린이공원 13호	운양동 1293-1	앉음벽 스탠드 1개소	
8	공공공지 8-2호	구래동 6891-1	파고라 1개소	
9	주제공원 8호	운양동 1441-2	파고라 3개소	
10	마리미공원	마산동 634-1	선셰이드 4개소, 파고라 3개소	

○ 설치사진

사우제5어린이공원	마리미공원