사 업 설 명 서

- 2022년도 제1회 추가경정예산(안) -

[재단법인] 김포문화재단

목 차

■ 평화기획팀

1. 2022 경기만 에코뮤지엄 김포권역 협력사업(국도비보조금사업) 1
2. 문화다양성 가치확산 사업(국도비보조금사업) 4

■ 경영지원팀

3. 인사채용 대행 수수료 9

■ 시설안전팀

4. 김포아트홀 네트워크 장비 구입 13
5. 김포한옥마을 한옥동(5,7동) 냉난방기 구입 설치 15

■ 예술기획팀

6. 2022년 경기예술활동지원사업(국도비보조금사업) 19
7. 2022년 전시공간활성화지원사업(국도비보조금사업) 21
8. 공연장 상주단체 육성지원사업(국도비보조금사업) 24

■ 아트센터팀

9. 전시해설인력지원사업(국도비보조금사업) 29

평화기획팀

2022 경기만 에코뮤지엄 김포권역 협력사업 (국도비보조금사업) p-25

□ 사업개요

- 사업기간 : 2022. 1월 ~ 12월
- 위 치 : 김포시 관내
- 사업규모 : 김포의 역사, 생태, 문화 자원 활용을 통한 거점 공간 조성 및 시민 주도 프로그램 개발·운영
- 사업목적 및 기대효과 : 지역의 역사, 생태, 생활문화자원을 발굴·조사·활용을 통하여 가치를 부여하고, 시민주도 문화활동 기반 마련
- 예산요구 현황

(단위 : 천원)

구 분	2021년 예산액 (A)	2022년 예산액			2021년 예산 대비 증감 (B-A)	비고
		계 (B=C+D)	본예산 (C)	1회 추경 (D)		
계	300,000	100,000	0	100,000	△200,000	
국 비						
도 비	150,000	50,000	0	50,000	△100,000	
시 비	150,000	50,000	0	50,000	△100,000	자부담
기 타						

□ 예산 증감사유

- 경기만 에코뮤지엄 김포권역 협력 사업 추진에 따른 매칭예산 편성 ※ 전년대비 도비 100,000천원 감액

□ 법적근거

근거법령	지방자치단체 출자출연기관 운영에 관한 법률	제21조 제1항
근거내용	제21조(대행 사업의 비용 부담) ① 출자·출연 기관은 국가 또는 지방자치단체의 사업을 대행할 수 있다. 이 경우 그 대행에 필요한 비용은 국가 또는 지방자치단체가 부담한다.	

□ 사업성격 및 사전절차 이행여부

사업성격		사전절차 이행여부						
신규사업□	계속사업■	중기지방재정계획	투자심사	용역과제심의	공유재산관리계획	정보화사업타당성심사	민간위탁의회의동의	출연·출자의회의결
경상■	자본□	비대상	비대상	비대상	비대상	비대상	비대상	의결
자체재원□	보조재원■	-	-	-	-	-	-	2021.11월

□ 예산요구 필요성 및 사업내용

- 경기문화재단(경기도)의 지역 협력 사업으로 '경기에코뮤지엄' 사업 추진에 따르는 지역 특성화 사업
- 김포의 역사, 생태, 문화, 인적 자원의 발굴과 네트워크 활성화를 통한 지역 곳곳의 문화활동 거점화
- 문화소외 지역 내 주민들의 문화 활동을 지원하는 한강 하구 문화 거점 공간 조성 및 원도심 프로그램 개발 및 운영으로 김포의 정체성과 고유의 가치 확산
- 지역 내 신규 유입한 기획자, 작가들을 발굴하며 지역의 공간 및 주민들과 연계 하는 지역 밀착형 프로그램 개발과 운영, 지역 정체성에 대한 지속적인 탐구를 통한 정주의식 향상 기대

□ 사업비 산출내역

(단위 : 천원)

사업명	통계목(세목)	사업내용 및 산출내역	1회추경 요구액	비 고
공 통			100,000	
시민주도형 기획사업	216-01 행사운영비	○ 시민활동 지원사업 실행 : 5,000,000원*4건 = 20,000 ○ 프로젝트 심화워크숍(멘토링) : 300,000원*4회*4건 = 4,800 ○ 프로젝트 아카이빙 : 300,000원*4건 = 1,200 ○ 워크북 제작 : 10,000원*100권 = 1,000 ○ 운영경비 : 250,000원*4건 = 1,000		시비(28,000천원) ※ 2021 에코뮤지엄 문화 기획 아이디어 공모전 우수프로젝트 지원
한강하구 거점공간 조성 및 운영		○ 기획프로그램 개발 및 운영 : 20,000,000원*1건 = 20,000 ○ 코디네이터 운영 : 1,000,000원*4회 = 4,000 ○ 자원발굴 워크숍 운영 : 300,000원*3회 = 900 ○ 프로젝트 아카이빙 : 300,000원*4개월 = 1,200 ○ 워크북 제작 : 10,000원*100권 = 1,000 ○ 운영경비 900,000원*1식 = 900		시비(22,000천원) 도비(6,000천원)
원도심 프로그램 개발 및 운영		○ 원도심 기획프로그램 개발 및 운영 : 25,000,000원*1건 = 25,000 ○ 공간임대료 : 5,400,000원*2회 = 10,800 ○ 코디네이터 운영 : 1,000,000원*4회 = 4,000 ○ 프로젝트 아카이빙 : 300,000원*4개월 = 1,200 ○ 워크북 제작 : 10,000원*100권 = 1,000 ○ 운영경비 : 2,000,000원*1회 = 2,000		도비(44,000천원)

□ 사업 추진계획

○ 추진 경위 및 향후계획

- 2022.01. : 경기문화재단 2022 사업확정
- 2022.02. ~ 2022.03. : 사업계획 수립 및 협력 거버넌스 구축
- 2022.03. ~ 2022.08. : 시민활동지원사업 실행(심화워크숍, 프로젝트 실행 등)
- 2022.04. ~ 2022.10. : 한강하구 거점공간 기획프로그램 개발 및 운영
- 2022.04. ~ 2022.10. : 원도심 기획프로그램 개발 및 운영
- 2022.11. ~ 2022.12. : 사업정산 및 결과보고

□ 최근 3년 추진실적 및 집행현황

○ 최근3년 추진실적

구분	주요사업내용	비고
2020년	○ 원도심 아카이빙 기획전시(북변일기전) 개최 및 북변동 마을미술관(버버갤러리) 조성 ○ 한강하구 거점조성 및 자원 활용 방안 개발	
2021년	○ 에코뮤지엄 시민 문화기획 활성화 연구를 통한 시민아이디어 공모(14건 선정, 우수 4건 선정) ○ 김포에코뮤지엄 지역문화 활동가 워크숍 및 시민참여 업사이클링 전시 개최 ○ 북변미술관 ‘버버갤러리’ 전시 및 프로그램 운영 ○ 경기에코뮤지엄 인증거점 운영(작은미술관) 및 한강하구 거점조성프로그램 개발	

○ 최근3년 집행현황

(단위 : 천원)

연 도	예산현액 (예산액+이월액)	집 행 액	다음연도 이월액	집행잔액	비고
2020년	310,000	218,522	-	91,478	
2021년	300,000	145,673	150,000	4,327	

□ 위치도 및 현장사진

위치도		
	김포시 원도심 및 한강하구 접경지역 일대	북변중로65번길 위치도
현장사진		
	시민참여 에코뮤지엄 워크숍	북변마을미술관 '비비갤러리'

□ 사업부서 및 담당자

부서명	평화기획팀	평화기획팀장 김태완	담당자	일반6급 윤다솜	전화	996-7642
-----	-------	------------	-----	----------	----	----------

문화다양성 가치확산 사업 (국도비보조금사업) p-25

□ 사업개요

- 사업기간 : 2022. 2월 ~ 12월
- 사업규모 : 50명
- 사업목적 및 기대효과 : 지역에 기반한 문화다양성 매개자 발굴 및 육성을 지원하고 다양한 문화다양성 프로그램 및 지역 행사와 연계하여 문화다양성 도시 구현에 기여
- 예산요구 현황

(단위 : 천원)

구 분	2021년 예산액 (A)	2022년 예산액			2021년 예산 대비 증감 (B-A)	비고
		계 (B=C+D+E)	본예산 (C)	1회 자체추경 (D)		
계	63,000	58,400	0	58,400	△4,600	
국 비	48,000	38,400	0	38,400	△9,600	
도 비						
시 비	15,000	20,000	0	20,000	5,000	자부담
기 타						

□ 예산 증감사유

- 문화체육관광부 주최, 한국문화예술위원회 주관 ‘2022 무지개다리 사업’ 7차년도 연속 사업 선정
- 김포시의 문화다양성 가치확산 및 활성화를 위해 문화다양성 사업 확대 필요

□ 법적근거

근거법령	지방자치단체 출자출연기관 운영에 관한 법률	제21조 제1항
근거내용	제21조(대행 사업의 비용 부담) ① 출자·출연 기관은 국가 또는 지방자치단체의 사업을 대행할 수 있다. 이 경우 그 대행에 필요한 비용은 국가 또는 지방자치단체가 부담한다.	

□ 사업성격 및 사전절차 이행여부

사업성격		사전절차 이행여부						
신규사업□	계속사업■	중기지방 재정계획	투자심사	용역과제 심의	공유재산 관리계획	정보화사업 타당성심사	민간위탁 의회동의	출연·출자 의회의결
경상■	자본□	비대상	비대상	비대상	비대상	비대상	비대상	의결
자체재원□	보조재원■	-	-	-	-	-	-	2021.11월

□ 예산요구 필요성 및 사업내용

- 김포시 인구가 지속적으로 증가함에 따라 사회적·문화적 변화가 끊이지 않고 발생하기에 화합과 존중이 문화적으로 이루어 수 있도록 문화다양성 가치 발굴 및 인식 확산 필요
- 지역을 기반으로 ‘공간’의 고유성과 특성을 고려한 문화다양성 개념 정립으로 지역문화 가치 제고 및 향유 증진
- 문화다양성의 도시 ‘김포시’ 구축을 위한 권역별 문화 다양성 가치 발굴 및 연계콘텐츠 제작
- 공간·공감·공유 중심으로 문화매개자(시민) 역량 강화 및 문화향유 위한 다양성 교육 기획·운영

□ 사업비 산출내역

(단위 : 천원)

사업명	통계목(세목)	사업내용 및 산출내역(자세하게 작성)	1회추경 요구액	비 고
공 통			58,400	
문화다양성 가치확산 사업	216-01 행사운영비	○ 초청 강연비 : 300,000원*4명*5회 ○ 초청 강연 운영비 : 300,000원*5회 ○ 생중계 촬영비 : 1,000,000원*5회 ○ 문화다양성주간 홍보물 : 20,000원*200개 ○ 문화다양성주간 콘텐츠제작 : 750,000원*2회 ○ 문화다양성주간 프로그램운영 : 1,100,000원*5회 ○ 문화다양성주간 가치확산이벤트 : 5,000원*30회 ○ 문화다양성 인적자원 네트워크 : 1,000,000원*3회 ○ 프로그램 기획비 : 1,000,000원*5회 ○ 프로그램 소모품비 : 50,000원*5회 ○ 키트 제작비 : 45,000원*100개 ○ 아카이빙(온라인) 제작 : 2,000,000원*1식 ○ 성과자료집(기록집) 제작·배포 : 10,000원*2,000개	= 6,000 = 1,500 = 5,000 = 4,000 = 1,500 = 5,500 = 150 = 3,000 = 5,000 = 250 = 4,500 = 2,000 = 20,000	

□ 사업 추진계획

- 2022.02. ~ 2022.03. : 사업계획 수립 및 보조금 교부
- 2022.04. ~ 2022.07. : 문화다양성 매개자 교육사업 및 초청강연
- 2022.07. ~ 2022.09. : 문화다양성 연계콘텐츠 확산
- 2022.09. ~ 2022.12. : 문화다양성 사업결과보고 및 정산

□ 최근 3년 추진실적 및 집행현황

○ 최근3년 추진실적

구분	주요사업내용(추진실적)	비고
2020년	○ 문화다양성 교육 - 총 6회차 운영(기본 2회, 심화 4회) ○ 문화다양성 온라인 콘텐츠 제작 - 영상 1건 제작 / G-BUS 영상 광고/ 유튜브	
2021년	○ 문화다양성 인식 확산 플랫폼 - 공간별 다양성 매칭 및 다양성 인식 문항개발 / 총1,150명 참여 ○ 문화다양성 인식 확산 콘텐츠 제작 및 확산 - 영상 2건 제작 / 방송 송출 62회 / 영상 조회수 8,128회	

○ 최근3년 집행현황

(단위 : 천원)

연 도	예산현액 (예산액+이월액)	집 행 액	다음연도 이월액	집행잔액	비고
2020년	80,000	60,156	-	19,844	
2021년	63,000	62,050	-	950	

□ 위치도 및 현장사진

현장사진 (칼라)



□ 사업부서 및 담당자

부서명	평화기획팀	평화기획팀장 김태완	담당자	일반7급 최명연	전화	996-7645
-----	-------	------------	-----	----------	----	----------

경영지원팀

인사채용 대행 수수료 p-26

□ 사업개요

- 사업기간 : 2022. 3월 ~ 4월
- 위 치 : 김포시 돌문로26(김포아트홀)
- 사업규모 : 김포문화재단 직원 채용 대행수수료
- 사업목적 및 기대효과 : 채용 전문업체에 채용절차 위탁을 통한 부정개입 차단 및 직원 공정채용을 통한 기관 이미지 제고 효과 기대
- 예산요구 현황

(단위 : 천원)

구 분	2021년 예산액 (A)	2022년 예산액			2021년 예산 대비 증감 (B-A)	비고
		계 (B=C+D)	본예산 (C)	1회 추경 (D)		
계	18,000	30,000	18,000	12,000	12,000	
국 비						
도 비						
시 비	18,000	30,000	18,000	12,000	12,000	
기 타						

□ 예산 증감사유

- 채용대행 위탁수수료 단가 상승 및 재단 직원 퇴사자로 인한 신규채용 횟수 증가로 직원 채용 대행수수료 비용 증가

□ 법적근거

근거법령	지방자치단체 출자출연기관 운영에 관한 법률	제21조 제1항
근거내용	제21조(대행 사업의 비용 부담) ① 출자·출연 기관은 국가 또는 지방자치단체의 사업을 대행할 수 있다. 이 경우 그 대행에 필요한 비용은 국가 또는 지방자치단체가 부담한다.	

□ 사업성격 및 사전절차 이행여부

사업성격		사전절차 이행여부						
신규사업□	계속사업■	중기지방 재정계획	투자심사	용역과제 심의	공유재산 관리계획	정보화사업 타당성심사	민간위탁 의회동의	출연·출자 의회의결
경상■	자본□	비대상	비대상	비대상	비대상	비대상	비대상	의결
자체재원□	보조재원■	-	-	-	-	-	-	2021.11월

□ 예산요구 필요성 및 사업내용

- 2020. 12월 국민권익위원회에서 제시한 「공공기관 채용위탁 관리 가이드라인」 준수 목적
- 코로나19로 인한 공공기관 채용대행 건수 증가 및 필기시험 및 면접장 방역관리, 비대면 채용 절차 서비스 등 제공 서비스 증가로 직원채용대행 수수료 단가 상승
- 정규직 직원 결원 발생 등 연간 채용계획 건수 보다 채용 횟수 증가로 인한 직원 채용 대행수수료 추가 발생
- 직원 채용절차 위탁을 통한 공정채용 진행 및 결원 인력 충원을 통해 문화재단 사업추진 활성화

□ 사업비 산출내역

(단위 : 천원)

사업명	통계목(세목)	사업내용 및 산출내역	1회추경 요구액	비 고
공 통			12,000	
인사채용 대행 수수료	201-01 사무관리비	○ 채용대행 위탁 수수료 : (경정)15,000,000원*2회 - (기정)12,000,000원 =	12,000	

※ 2022년도 본예산 편성 시 산출내역 정정 및 채용수수료 비용 단가 상승 등으로 인하여 사업비 산출내역 변경 및 증액 편성

□ 사업 추진계획

- 2022.03. : 2022년 정규직 직원 채용 계획 수립 (2022. 1. 24일 기준, 정원대비 결원인력 5명)
- 2022.04. : 나라장터를 통한 2022년 정규직 직원 채용 대행 용역 계약 체결 및 과업수행

□ 최근 3년 추진실적 및 집행현황

○ 최근3년 추진실적

구분	주요사업내용(추진실적)	비고
2021년	2020년 제4차 채용, 2021년 제1차 채용 (2회 진행) - 주요내용 : 채용사이트 구축(응시원서 접수 및 전형별 평가시스템), 서류-필기-면접 3단계 전형별 심사 운영, 전형별 시험 문항 개발, 보안처리 등	
2022년	2022년 제2차 채용 (1회 진행) - 주요내용 : 채용사이트 구축(응시원서 접수 및 전형별 평가시스템), 서류-필기-면접 3단계 전형별 심사 운영, 전형별 시험 문항 개발, 보안처리 등	

○ 최근3년 집행현황

(단위 : 천원)

연 도	예산현액 (예산액+이월액)	집 행 액	다음연도 이월액	집행잔액	비고
2020년	18,000	-	18,000	-	
2021년	18,000	18,000	-	-	
2022년	18,000	13,000	-	5,000	2.28일까지 집행실적

□ 사업부서 및 담당자

부서명	경영지원팀	경영지원팀 차장 이건	담당자	일반6급 박경아	전화	996-4815
-----	-------	-------------	-----	----------	----	----------

시설안전팀

김포아트홀 네트워크 장비 구입 p-27

□ 사업개요

- 사업기간 : 2022. 4월 ~ 6월
- 위 치 : 김포시 돌문로26(김포아트홀)
- 사업규모 : 김포아트홀 네트워크 장비 (스위치허브 4개)
- 사업목적 및 기대효과 : 김포아트홀 네트워크 장비 내구연한 초과로 인한 교체
- 예산요구 현황

(단위 : 천원)

구 분	2021년 예산액 (A)	2022년 예산액			2021년 예산 대비 증감 (B-A)	비고
		계 (B=C+D)	본예산 (C)	1회 추경 (D)		
계	0	8,200	0	8,200	8,200	
국 비						
도 비						
시 비	0	8,200	0	8,200	8,200	
기 타						

□ 예산 증감사유

- 김포아트홀 네트워크 장비 내구연한 초과 및 잦은 서버 다운으로 긴급한 교체 필요
- ※ 네트워크 장비 2012.11월 김포문화재단 설립 이전 구입

□ 법적근거

근거법령	지방자치단체 출자출연기관 운영에 관한 법률	제21조 제1항
근거내용	제21조(대행 사업의 비용 부담) ① 출자·출연 기관은 국가 또는 지방자치단체의 사업을 대행할 수 있다. 이 경우 그 대행에 필요한 비용은 국가 또는 지방자치단체가 부담한다.	

□ 사업성격 및 사전절차 이행여부

사업성격		사전절차 이행여부						
신규사업■	계속사업□	중기지방 재정계획	투자심사	용역과제 심의	공유재산 관리계획	정보화사업 타당성심사	민간위탁 의회동의	출연·출자 의회의결
경상□	자본■	비대상	비대상	비대상	비대상	비대상	비대상	의결
자체재원□	보조재원■	-	-	-	-	-	-	2021.11월

□ 예산요구 필요성 및 사업내용

- 김포아트홀 네트워크 장비 내구연한 초과로 인한 교체 (네트워크 장비 스위칭허브 1기 부품 고장)
- 취득일자 2012년 11월로 내구연한(7년) 초과
- 김포아트홀 내부 유무선망으로 원활한 사무업무 및 시스템 구축

□ 사업비 산출내역

(단위 : 천원)

사업명	통계목(세목)	사업내용 및 산출내역	1회추경 요구액	비 고
공 통			8,200	
김포아트홀 네트워크 장비 구입	405-01 자산취득비	o 네트워크스위치 (24Port) : 2,050,000원*4기 =	8,200	

□ 사업 추진계획

○ 추진 경위 및 향후계획

- 2022.04. : 추진계획수립
- 2022.05. : 사업집행(절차별 예산집행액 작성)
- 2022.06. : 결과보고 및 평가

□ 위치도 및 현장사진

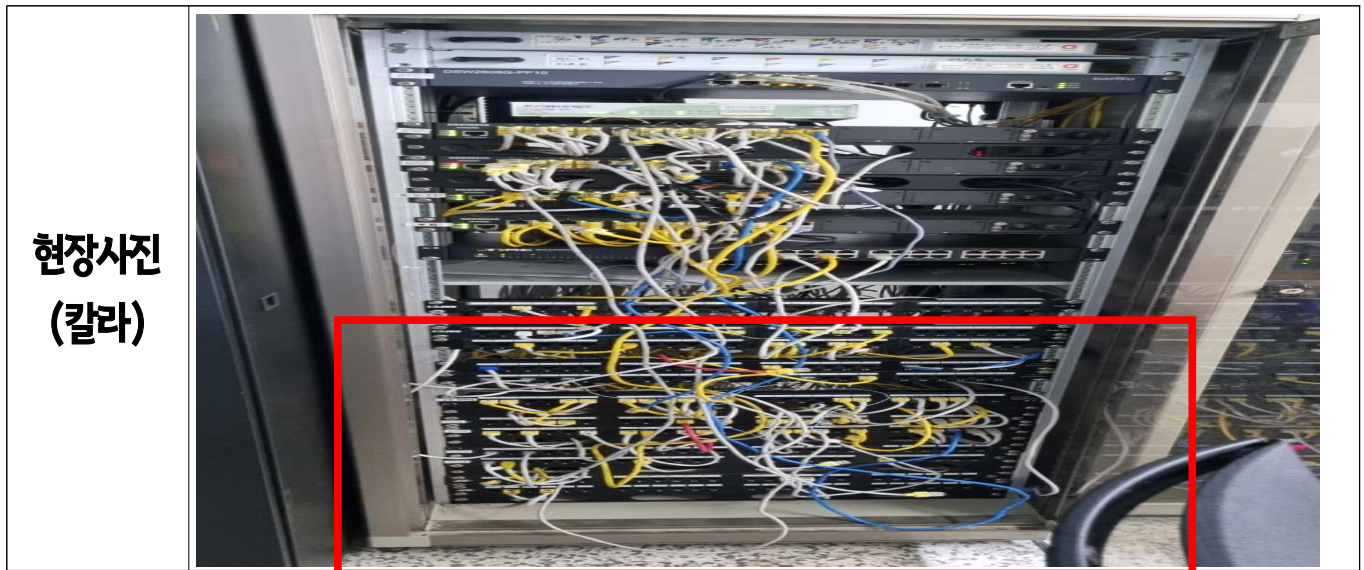

* 네트워크 Switch Hub 4개 교체

□ 사업부서 및 담당자

부서명	시설안전팀	시설안전팀장 김태완	담당자	일반7급 박상민	전화	996-7185
-----	-------	------------	-----	----------	----	----------

김포한옥마을 한옥동(5,7동) 냉난방기 구입 설치 p-27

□ 사업개요

- 사업기간 : 2022. 4월 ~ 6월
- 위 치 : 김포시 모담공원로 170(김포아트빌리지)
- 사업규모 : 한옥동 2개동(81m², 95m²), 7평형 벽걸이형 냉난방기 8EA
- 사업목적 및 기대효과 : 김포한옥마을 한옥동(5,7동) 자체 운영에 따른 실내 냉난방기 신규설치
- 예산요구 현황

(단위 : 천원)

구 분	2021년 예산액 (A)	2022년 예산액			2021년 예산 대비 증감 (B-A)	비고
		계 (B=C+D)	본예산 (C)	1회 추경 (D)		
계	0	9,000	0	9,000	9,000	
국 비						
도 비						
시 비	0	9,000	0	9,000	9,000	
기 타						

□ 예산 증감사유

- 김포아트빌리지 한옥동(5,7동)의 기존 임대 업체 계약 종료로 인해 냉·난방기를 제거함으로써, 재단 자체 운영을 위해 냉·난방기 설치 필요
- ※기존 임대 업체 기한 만료 및 갱신 포기에 따라 퇴거 조치함(퇴거시기 5동 : '21.2월 / 7동 : '21.8월)

□ 법적근거

근거법령	지방자치단체 출자출연기관 운영에 관한 법률	제21조 제1항
근거내용	제21조(대행 사업의 비용 부담) ① 출자·출연 기관은 국가 또는 지방자치단체의 사업을 대행할 수 있다. 이 경우 그 대행에 필요한 비용은 국가 또는 지방자치단체가 부담한다.	

□ 사업성격 및 사전절차 이행여부

사업성격		사전절차 이행여부						
신규사업■	계속사업□	중기지방 재정계획	투자심사	용역과제 심의	공유재산 관리계획	정보화사업 타당성심사	민간위탁 의회의결	출연·출자 의회의결
경상□	자본■	비대상	비대상	비대상	비대상	비대상	비대상	의결
자체재원□	보조재원■	-	-	-	-	-	-	2021.11월

□ 예산요구 필요성 및 사업내용

- 한옥동 자체 운영에 따른 실내 냉난방기(히트펌프) 설치필요
- 한옥동 실구성 상태를 고려하여 개소 선정
- 운영사업을 위한 쾌적한 실내 환경 제공

□ 사업비 산출내역

(단위 : 천원)

사업명	통계목(세목)	사업내용 및 산출내역	1회추경 요구액	비 고
공 통		=	9,000	
김포한옥마을 한옥동 (5,7동) 냉난방기 구입 설치	405-01 자산취득비	○ 7평 벽걸이형 냉난방기 : 990,000원*8대 ○ 전기히트펌프 싱글형받침대 : 32,000원*8대 ○ 냉매배관커버 설치 : 824,000원(32m)	= 7,920 = 256 = 824	

□ 사업 추진계획

○ 추진 경위 및 향후계획

- 2022.04. : 추진계획 수립
- 2022.05. : 냉난방기 구입 및 설치
- 2022.06. : 냉난방기 가동

□ 위치도 및 현장사진

<p>위치도 10,000 :1 이상 (칼라)</p>		
<p>현장사진 (칼라)</p>		

□ 사업부서 및 담당자

부서명	시설안전팀	시설안전팀장 김태완	담당자	일반6급 전강호	전화	996-7344
-----	-------	------------	-----	----------	----	----------

예술기획팀

2022년 경기예술활동지원사업 (국도비보조금사업) p-28

□ 사업개요

- 사업기간 : 2022. 1월 ~ 12월
- 위 치 : 경기도 시군구
- 사업규모 : 경기소재 예술인(예술단체) 예술활동 및 창작프로젝트 10~15건 지원
- 사업목적 및 기대효과 : 예술인(예술단체)의 창작활동 기반마련 및 예술활동 역량강화, 시민대상 우수 문화 예술서비스 제공
- 예산요구 현황

(단위 : 천원)

구 분	2021년 예산액 (A)	2022년 예산액			2021년 예산 대비 증감 (B-A)	비고
		계 (B=C+D)	본예산 (C)	1회 추경 (D)		
계	100,000	100,000	0	100,000	0	
국 비						
도 비	40,000	40,000	0	40,000	0	
시 비	60,000	60,000	0	60,000	0	자부담
기 타						

□ 예산 증감사유

- 2022년 경기예술활동지원 <모든예술31> 시군배정금 확정에 따른 추가경정예산 편성(도비 확정금액 40,000천원)
- 시군비와 경기문화재단 배정금 비율 — 6:4이상 매칭 예산편성지침(경기문화재단)에 따라 60,000천원 배정 신청

□ 법적근거

근거법령	지방자치단체 출자출연기관 운영에 관한 법률	제21조 제1항
근거내용	제21조(대행 사업의 비용 부담) ① 출자·출연 기관은 국가 또는 지방자치단체의 사업을 대행할 수 있다. 이 경우 그 대행에 필요한 비용은 국가 또는 지방자치단체가 부담한다.	

□ 사업성격 및 사전절차 이행여부

사업성격		사전절차 이행여부						
신규사업□	계속사업■	중기지방 재정계획	투자심사	용역과제 심의	공유재산 관리계획	정보화사업 타당성심사	민간위탁 의뢰동의	출연·출자 의회의결
경상■	자본□	비대상	비대상	비대상	비대상	비대상	비대상	의결
자체재원□	보조재원■	-	-	-	-	-	-	2021.11월

□ 예산요구 필요성 및 사업내용

- 경기예술활동지원사업은 경기문화재단 기초문화재단 협력공모지원사업으로 경기도 내의 예술인(예술단체)의 모든 예술활동(문학, 시각예술, 공연예술, 전통예술 등)의 직·간접적으로 지원함
- 경기예술활동지원사업의 적시 시행으로 예술인(예술단체)의 예술활동 및 창작활동 수행의 안전성 및 효율성 제공

□ 사업비 산출내역

(단위 : 천원)

사업명	통계목(세목)	사업내용 및 산출내역	1회추경 요구액	비 고
공 통			100,000	
2022년 경기예술활동 지원사업	216-01 행사홍보비	○ 예술단체(예술인) 지원 : 10,000,000원*9건 = 90,000 ○ 서류 및 인터뷰 심의비 - 서류 심의 : 400,000원*4인 = 1,600 - 인터뷰 심의 : 200,000원*4인 = 800 ○ 전문가 컨설팅 : 250,000원*10회 = 2,500 ○ 현장평가 전문위원 사례비 : 250,000원*10회 = 2,500 ○ 결과보고 자료집제작 : 15,000원*100부 = 1,500 ○ 홍보비(인쇄물 및 웹) : 800,000원 = 800 ○ 인쇄비(운영가이드) : 200,000원*1회 = 200 ○ 운영소모품 구입비 : 20,000원*5회 = 100		

- 경기문화재단 시군협력사업 경기예술활동지원 <모든예술31> 평균 지원금 — 선정단체(개인) 별 10,000천원
- 심의비(서류 및 인터뷰, 전문위원 사례비 산출내역은 경기문화재단 경기예술활동지원 시군 협력지원사업 운영지침에 따름

□ 사업 추진계획

○ 추진 경위 및 향후계획

- 2022.01. : 기본계획수립
- 2022.02. ~ 2022.04. : 사업설명회 추진, 공모 및 심의결과 발표
- 2022.05. ~ 2022.10. : 지원금 교부, 사업수행관리(컨설팅, 모니터링, 현장평가 시행)
- 2022.10. ~ 2022.11. : 정산검사 및 수행실적보고서 검토
- 2022.11. ~ 2022.12. : 결과보고 및 평가
- 2022.12. : 지원사업 실적보고 관련 결과자료집 제작 및 배포

□ 최근 3년 추진실적 및 집행현황

○ 최근3년 추진실적

구분	주요사업내용(추진실적)	비고
2020년	○ 문예진흥기금공모사업(경기예술활동지원) 9개 프로젝트 선정, 전문가 모니터링단 총 9회 운영	
2021년	○ 경기예술활동지원사업 운영 / 설명회 2명 운영, 47건 프로젝트 접수 / 10개 프로젝트 선정	

○ 최근3년 집행현황

(단위 : 천원)

연 도	예산현액 (예산액+이월액)	집 행 액	다음연도 이월액	집행잔액	비고
2020년	125,000	107,411	-	17,589	
2021년	100,000	99,504	-	496	

□ 사업부서 및 담당자

부서명	예술기획팀	예술기획팀장 김경아	담당자	일반7급 노경미	전화	996-1604
-----	-------	------------	-----	----------	----	----------

2022년 전시공간 활성화 지원사업 (국도비보조금사업) p-28

□ 사업개요

- 사업기간 : 2022. 1월 ~ 7월
- 위 치 : 김포시 돌문로26(김포아트홀 1층 전시실)
- 사업규모 : 김포아트홀 1층 갤러리(총면적 370㎡), 1,500명(전시관람 및 체험프로그램 참가인원)
- 사업목적 및 기대효과 : 한국문화예술회관연합회 지원사업으로 우수 전시프로그램의 지역 확산을 통해 전시공간의 가동률을 높이고, 지역민에게 수준 높은 시각예술분야의 향유기회 확대함

○ 예산요구 현황

(단위 : 천원)

구 분	2021년 예산액 (A)	2022년 예산액			2021년 예산 대비 증감 (B-A)	비고
		계 (B=C+D)	본예산 (C)	1회 추경 (D)		
계	32,100	53,600	0	53,600	21,500	
국 비	32,100	33,600	0	33,600	1,500	
도 비						
시 비	0	20,000	0	20,000	20,000	자부담
기 타						

□ 예산 증감사유

- 한국문화예술회관연합회(KoCACA) 주최/주관의 2022년 「전시공간 활성화 지원사업」 선정에 따른 자부담 매칭 (보조금 · 자부담 비율 - 7:3 이상)
- 전시공간 활성화 지원사업 승인 및 30,000천원 국비 지원 확보에 따른 20,000천원 자부담 예산 신청

□ 법적근거

근거법령	지방자치단체 출자출연기관 운영에 관한 법률	제21조 제1항
근거내용	제21조(대행 사업의 비용 부담) ① 출자·출연 기관은 국가 또는 지방자치단체의 사업을 대행할 수 있다. 이 경우 그 대행에 필요한 비용은 국가 또는 지방자치단체가 부담한다.	

□ 사업성격 및 사전절차 이행여부

사업성격		사전절차 이행여부						
신규사업□	계속사업■	중기지방 재정계획	투자심사	용역과제 심의	공유재산 관리계획	정보화사업 타당성심사	민간위탁 의회동의	출연·출자 의회의결
경상■	자본□	비대상	비대상	비대상	비대상	비대상	비대상	의결
자체재원□	보조재원■	-	-	-	-	-	-	2021.11월

□ 예산요구 필요성 및 사업내용

- 우수 전시프로그램 유치로 김포시민의 전시관람 기회 제공 및 문화향유기회 확대
- 전국 및 광역규모의 전시의 지역 확산으로 전시공간의 가동률 및 전시 관람 접근성 제고
- 영유아 및 초등학생 가정이 많은 지역민을 고려한 ‘우수 어린이 체험전시’ 유치 및 실행을 통한 지역민에게 다양한 시각예술 콘텐츠 제공
- 전시해설 프로그램, 전시 연계 체험 프로그램 등 전시연계 부대행사 운영

□ 사업비 산출내역

(단위 : 천원)

사업명	통계목(세목)	사업내용 및 산출내역	1회추경 요구액	비 고
공 통			53,600	
2022년 전시공간 활성화 지원사업	216-01 행사홍보비	<ul style="list-style-type: none"> ○ 전시 기획자 섭외(총괄기획자, 보조기획자) : 5,040,000원*1식 = 5,040 ○ 작가 섭외비(4명) : 1,200,000원*4명 = 4,800 ○ 전시장 연출비 : 11,210,000원*1식 = 11,210 (전시장 시트 및 아트지 인쇄, 벽화체험존, 포토존) ○ 부대프로그램 재료비 : 3,600,000원*1식 = 3,600 (체험재료키트제작, 물총놀이 등 어린이 날 프로그램) ○ 부대프로그래 인건비 : 3,060,000원*1식 = 3,060 (주강사, 보조강사, 전시 도슨트) ○ 전시물 운송 및 설치(왕복) : 2,200,000원*2회 = 4,400 ○ 작품보험비 : 500,000원*1식 = 500 ○ 임차비(프로젝터) : 990,000원 = 990 		국비
		<ul style="list-style-type: none"> ○ 전시장 지킴이비 : 10,860원*209시간*1.5개월 = 3,405 ○ 설치보조 일시사역 : 10,860원*4명*8시간*5일 = 1,738 ○ 홍보비(사전홍보 클립영상) : 1,500,000원*1편 = 1,500 ○ 홍보비(성과공유 스케치영상) : 2,500,000원*1편 = 2,500 ○ 홍보비(인쇄물 및 웹) <ul style="list-style-type: none"> - 공공게시대 현수막 : 40,000원*20개 = 800 - 공공 가로등배너 : 45,000원*20조 = 900 - 포스터 : 3,000원*100장 = 300 - X배너 및 포토월 : 55,000원*7개 = 385 - 김포아트홀 외벽 대형현수막 : 800,000원 = 800 - PC, 모바일, SNS 웹홍보일체 : 1,000,000원 = 1,000 ○ 전시팸플릿 : 6,000원*300부 = 1,800 ○ 전시도록 : 10,000원*200부 = 2,000 ○ 전시운영(비품, 소모품)구입비 : 500,000원 = 500 ○ 전시벽체도장 : 1,372,000원*1회 = 1,372 ○ 회의운영비 : 100,000원*10회 = 1,000 		자부담

※ 예산집행 범위

지원금(국비) 70%	작가비, 작가사례비, 기획사사례비, 평론가사례비. 운송설치비, 연출비, 임차비, 작품보험비, 부대행사 인건비, 부대행사 재료비, 온라인 콘텐츠 제작비
자부담(시비) 30%	홍보비, 전시장 지킴이비, 지원금 항목

□ 사업 추진계획

○ 추진 경위 및 향후계획

- 2022.01. : 기본계획수립
- 2022.02. : 세부추진계획 수립
- 2022.02. ~ 2022.03. : 전시공간(김포아트홀 갤러리) 및 전시프로그램 매칭 협의진행
- 2022.04. ~ 2022.05. : 전시실행 및 부대행사 운영
- 2022.06. : 사업비 집행 및 정산
- 2022.07. : 결과보고 및 평가 (성과보고서 제출 → 한국문화예술회관연합회)

□ 최근 3년 추진실적 및 집행현황

○ 최근3년 추진실적

구분	주요사업내용(추진실적)	비고
2020년	2020 전시공간 활성화지원사업 - 『한강, 프리존, 강을 잃어버린 도시』 전시공간 : 김포아트빌리지 아트센터 / 전시기간 : 2020.09.08.~11.22. 수혜인원 : 8,975명(현장 1,780명, 비대면 7,195명)	
2021년	2021 전시공간 활성화지원사업 - 『경계를 넘어서 Lighgt & Night』 전시공간 : 김포아트빌리지 아트센터 / 전시기간 : 2021.09.02.~11.07. 수혜인원 : 8,618명 (현장 3,945명 비대면 4,673명)	

○ 최근3년 집행현황

(단위 : 천원)

연 도	예산현액 (예산액+이월액)	집 행 액	다음연도 이월액	집행잔액	비고
2020년	45,300	45,300	-	-	
2021년	32,100	32,100	-	-	

□ 사업부서 및 담당자

부서명	예술기획팀	예술기획팀장 김경아	담당자	일반5급 김종형	전화	996-1603
-----	-------	------------	-----	----------	----	----------

공연장 상주단체 육성지원사업 (국도비보조금사업) p-28

□ 사업개요

- 사업기간 : 2022. 2월 ~ 12월
- 위 치 : 김포시 돌문로26(김포아트홀)
- 사업규모 : 공연장상주단체 지원 및 기획공연 운영
- 사업목적 및 기대효과 : 공연단체에 안정적 창작환경을 제공하여 창작역량을 강화하고 공연장과 공연단체 간의 협력 지원을 통한 공연장 운영 활성화 및 지역민 문화향유 증대
- 예산요구 현황

(단위 : 천원)

구 분	2021년 예산액 (A)	2022년 예산액			2021년 예산 대비 증감 (B-A)	비고
		계 (B=C+D)	본예산 (C)	1회 추경 (D)		
계	0	40,000	0	40,000	40,000	
국 비						
도 비						
시 비	0	40,000	0	40,000	40,000	자부담
기 타						

※ 공연장 상주단체 육성지원 사업비 지원금(도비)는 상주단체에게 직접 지급되는 사항으로 재단예산으로 미 편성 - 시비 매칭분 예산만 편성하는 사항)

□ 예산 증감사유

- 경기문화재단 2022년 경기예술공모사업 공연장 상주단체 지원사업과 연계 추진
- 공공 공연장(김포아트홀)의 공연예술단체 상주 및 협력사업 지원을 통한 공공 예술기관의 역할 수행

□ 법적근거

근거법령	지방자치단체 출자출연기관 운영에 관한 법률	제21조 제1항
근거내용	제21조(대행 사업의 비용 부담) ① 출자·출연 기관은 국가 또는 지방자치단체의 사업을 대행할 수 있다. 이 경우 그 대행에 필요한 비용은 국가 또는 지방자치단체가 부담한다.	

□ 사업성격 및 사전절차 이행여부

사업성격		사전절차 이행여부						
신규사업■	계속사업□	중기지방 재정계획	투자심사	용역과제 심의	공유재산 관리계획	정보화사업 타당성심사	민간위탁 의회동의	출연·출자 의회의결
경상■	자본□	비대상	비대상	비대상	비대상	비대상	비대상	의결
자체재원□	보조재원■	-	-	-	-	-	-	2021.11월

□ 예산요구 필요성 및 사업내용

- 장기화 된 코로나19로 위축된 공연예술계의 부담완화 및 안정적 지원 필요성 증대
- 공연단체의 안정적 창작활동을 위한 상주 공연장 확보 및 공연장 운영 활성화 필요
- 전문공연예술단체의 창작역량 강화 및 우수작품 제작·발표 촉진
- 우수한 공연 서비스 제공을 통한 시민의 문화향유 기회 제공
- 예술적 완성도가 높은 공연 및 관객개발 프로그램의 기획 및 운영으로 지역 공연예술단체의 역량 강화
- 김포시민의 공연예술 향유 기회 확대를 위한 공연장상주단체육성지원사업 체계 필요

□ 사업비 산출내역

(단위 : 천원)

사업명	통계목(세목)	사업내용 및 산출내역	1회추경 요구액	비 고
공 통			40,000	
공연장상주단체 육성지원사업	216-01 행사홍보비	<ul style="list-style-type: none"> ○ 공연제작·실연 : 25,000,000원*1식 = 25,000 ○ 관객개발프로그램 운영비 : 1,500,000원*2회 = 3,000 ○ 상주단체 역량강화 프로그램 운영비 : 1,500,000원*2회 = 3,000 ○ 공연 및 프로그램 홍보비 : 3,500,000원*1식 = 3,500 ○ 상주단체 행정인력인건비 : 10,860원*1명*50시간*8개월 = 4,344 ○ 회의운영비 : 100,000원*10회 = 1,000 ○ 소모품비 : 52,000원*3회 = 156 		

※ 공연장상주단체 지원

- 예술단체와 공공 공연장의 상주 및 협력사업 지원
- 공연장에 상주하는 공연예술단체의 안정적 제작환경 지원 및 조성

예술단체 역할	<ul style="list-style-type: none"> - 우수작품 창작(초연 및 우수 레퍼토리) 개발(필수) - 선택 퍼블릭프로그램(관객 개발, 상주단체 역량강화 등) 실시(필수) - 공연장과 적극협력을 통한 성과 도출 - 공연장 가동률 제고 노력 등
공연장(김포아트홀) 역할	<ul style="list-style-type: none"> - 선정 상주단체의 공연장 사업비 편성비율 의무 매칭 - 협약 공연단체에 사무실, 연습실 등 상주 공간 무상 제공(제공시설 내역 명기) - 협약 공연단체의 공연장 사용료 면제 및 사용 우선권 부여 - 공연장상주단체 지원사업(공연 기획 및 제작, 홍보, 퍼블릭 프로그램 운영 등) 지원 - 협약 공연단체의 창작역량 강화 적극 협력

- 공연장 사업비 편성비율 (필수 의무사항, 상주단체 연차별 차등적용)

경기문화재단 상주단체 지원규모	<ul style="list-style-type: none"> - 7천2백만원(평균) ※ 2021년 지원금액 참고 : 최고 7천만원 / 최저 6천만원 - 공연장 단 상주단체 최대 2개까지 지원
상주단체 연차별 의무 매칭 편성비율	<ul style="list-style-type: none"> - 상주단체 기준 1~2년차 (사업비의 10% 이상) - 상주단체 기준 3~4년차 (사업비의 20% 이상) - 상주단체 기준 5년차 (사업비의 30% 이상) - 상주단체 기준 6년차 (사업비의 40% 이상) - 상주단체 기준 7년차 이상 (사업비의 50% 이상)

- 지원금 및 매칭비 집행 — 상주단체 필수 프로그램(공연, 퍼블릭프로그램) 경비, 작품제작, 공연장상주단체 전담 행정인력 인건비, 홍보·마케팅 등 (상주단체 행정인력 인건비는 공연장에 상주하는 연중 기간동안 작품기획 및 제작 등 사업운영, 퍼블릭프로그램 운영, 작품 홍보활동, 공연장 상주관련 서무 등을 수행하는 인력으로써 경기 문화재단 공연장 상주단체 지원사업의 일환으로 고용가능. 상주단체 행정인력은 주 40시간 근무를 하지 않으며 주 2~3일, 일일 3~4시간 근무활동을 하여 이에 합당한 예산을 편성함)

□ 사업 추진계획

○ 추진 경위 및 향후계획

- 2022.02. : 기본계획수립
- 2022.02. : 김포아트홀 공연장상주단체 활동 세부추진계획 수립
- 2022.03. ~ 2022.12. : 공연장 상주 및 협력사업 지원(신작공연 및 관객 개발프로그램 등)
- 2022.03. ~ 2022.12. : 상주단체 공연홍보 및 실연
- 2022.12. : 결과보고 및 평가

□ 최근 3년 추진실적 및 집행현황

○ 최근3년 추진실적

구분	주요사업내용(추진실적)	비고
2020년	(사)김포필하모닉오케스트라 「AI와 함께하는 미래콘서트」 운영	
2021년	(사)김포필하모닉오케스트라 「AI × Human 피아노로 만나다」 운영	

○ 최근3년 집행현황

(단위 : 천원)

연 도	예산현액 (예산액+이월액)	집 행 액	다음연도 이월액	집행잔액	비고
2020년	65,500	65,300	-	200	본예산 기획공연비 목으로 집행
2021년	46,000	45,850	-	150	"

※ 2020년~2021년 공연장상주단체 사업비 예산이 편성되지 않아, 본예산 기획공연 예산으로 매칭 지원함

※ 공연장상주단체 지원사업은 단발성, 1회성 사업이 아니며, 광역 및 기초문화재단의 필수 지속사업으로써 공공 공연장은 '공연장과 공연단체의 상호협력을 통해 공연예술단체의 창작역량을 강화하고 공연장 활성화'를 도모해야 할 책임과 의무를 가지고 있음

※ 공연장상주단체육성 지원사업의 매칭 예산 확보를 통해 공연예술단체의 안정적 예술활동 지원 및 위드 코로나 시대에 맞춘 '과정 중심사업'의 예술창작활동 지원을 해야함

□ 사업부서 및 담당자

부서명	예술기획팀	예술기획팀장 김경아	담당자	일반5급 김종형	전화	996-1603
-----	-------	------------	-----	----------	----	----------

아트센터팀

전시해설 인력 지원사업 (국도비보조금사업) p-29

□ 사업개요

- 사업기간 : 2022. 3월 ~ 12월
- 위 치 : 김포시 모담공원로170(아트센터)
- 사업규모 : 기획전시에 따른 전시해설(도슨트) 프로그램 및 전시실 운영
- 사업목적 및 기대효과 : 전문적인 전시해설로 관람객의 미술에 대한 이해도를 높여 미술전시 접근성 및 관람률 향상
- 예산요구 현황

(단위 : 천원)

구 분	2021년 예산액 (A)	2022년 예산액			2021년 예산 대비 증감 (B-A)	비고
		계 (B=C+D)	본예산 (C)	1회 추경 (D)		
계	14,484	16,093	0	16,093	1,609	
국 비	14,484	16,093	0	16,093	1,609	
도 비						
시 비	0	0	0	0	0	
기 타						

□ 예산 증감사유

- 한국문화예술연합회 2022년 전시해설 인력 지원 사업 추진에 따른 예산 매칭

□ 법적근거

근거법령	지방자치단체 출자출연기관 운영에 관한 법률	제21조 제1항
근거내용	제21조(대행 사업의 비용 부담) ① 출자·출연 기관은 국가 또는 지방자치단체의 사업을 대행할 수 있다. 이 경우 그 대행에 필요한 비용은 국가 또는 지방자치단체가 부담한다.	

□ 사업성격 및 사전절차 이행여부

사업성격		사전절차 이행여부						
신규사업□	계속사업■	중기지방 재정계획	투자심사	용역과제 심의	공유재산 관리계획	정보화사업 타당성심사	민간위탁 의회동의	출연·출자 의회의결
경상■	자본□	비대상	비대상	비대상	비대상	비대상	비대상	의결
자체재원□	보조재원■	-	-	-	-	-	-	2021.11월

□ 예산요구 필요성 및 사업내용

- 국고보조사업을 통한 전시해설 전문인력 확보
- 작품 해석 및 안내가 필요한 현대미술 분야에 전문 전시해설인력 확보를 통한 관람객의 전시 접근성 및 이해도 향상을 통한 문화예술향유 기회 증진

□ 사업비 산출내역

(단위 : 천원)

사업명	통계목(세목)	사업내용 및 산출내역	1회추경 요구액	비 고
공통			16,093	
전시해설인력 지원사업	101-04 기간제근로자보수	○ 전시해설사 인건비 : 11,000원*209시간*10개월*0.7*1명 =	16,093	

□ 사업 추진계획

- 2022.03. : 모집공고 및 채용진행
- 2022.03. ~ 2022.12. : 기획전시 별 도슨트 교육 등 전시장 관리감독 운영
- 2022.12. : 결과보고 및 평가

□ 최근 3년 추진실적 및 집행현황

○ 최근3년 추진실적

구분	주요사업내용	비고
2020년	○ 재단 운영 기획전시실 1개소(아트센터) 전시해설사 운영	
2021년	○ 아트센터 기획전시 총 4건 전시해설 운영 ○ 260회 전시해설 진행, 참여자수 1,486명 ○ 전시 개막행사, 온라인 전시해설, 외부 초청행사, 단체관람객에게 전문적인 전시해설로 아트센터 접근성 및 관람률 향상	

○ 최근3년 집행현황

(단위 : 천원)

연 도	예산현액 (예산액+이월액)	집 행 액	다음연도 이월액	집행잔액	비고
2020년	14,484	11,963	-	2,521	
2021년	14,484	14,483		1	

□ 위치도 및 현장사진



□ 사업부서 및 담당자

부서명	아트센터팀	아트센터팀장 박정현	담당자	일반7급 김미경	전화	996-7488
-----	-------	------------	-----	----------	----	----------