

- 2022년도 -
주요업무계획

김포복지재단



2022년 이렇게
일하겠습니다.



Contents

□ 재단소개(일반현황)	2
□ 주요성과	4
□ 2022년 주요 사업 계획	미션 & 비전.....	16
	주요 업무추진 목록.....	18
	복지정책 연구·포럼.....	19
	지역나눔문화 활성화 사업.....	21
	복지그물망지원사업.....	23
	사회복지인식개선사업.....	25
	사회복지종사자 교육지원사업.....	26
	사회복지종사 힐링지원사업.....	27
	사회복지시설지원.....	28
	복지시설 컨설팅사업.....	29
	민관협력 사업.....	31
	김포복지재단 홍보 사업.....	33
	재단 수탁 복지시설 관리 운영.....	34

재단소개

☐ 설립근거 및 설립목적

김포시 복지재단 설립 및 운영에 관한 조례 및 정관

- 설립근거 : 재단은 「민법」 제32조에 따른 재단법인으로 설립한다.
- 설립목적 : 시민의 다양한 복지수요에 부응하고 복지서비스의 전문성을 증진하여 시민에게 내실 있는 사회복지서비스를 제공함으로써 지역사회복지에 기여함을 목적으로 한다.

☐ 주요사업(범위)

김포복지재단 조례 및 정관에 의한 사업 수행

1. 복지 프로그램 개발 및 보급
2. 복지 분야 및 기부문화 발전을 위한 조사·연구
3. 복지 사각지대에 놓인 취약계층 보호 및 지원
4. 복지시설 종사자 교육 및 복지시설 컨설팅
5. 민·관 복지서비스 기관 네트워킹 및 복지시설간 협력지원
6. 다음 각 목에 따른 복지시설 수탁 운영 및 직접운영
 - 가. 사회복지사업법 제34조의5 사회복지관
 - 나. 노인복지법 제36조 노인여가복지시설 중 노인복지관
 - 다. 노인복지법 제28조 재가노인복지시설
 - 라. 장애인복지법 제58조 중 장애인복지관, 장애인주간보호시설, 장애인 재활치료시설, 장애인 단기거주시설
7. 그 밖에 재단의 목적달성에 필요한 사업

☐ 김포복지재단 주요 연혁

- 2021 03 9주년 기념 미션 및 비전선포식 개최
- 04 재단 보건복지부장관상 표창
- 2020 01 복지부 지정운영시설 김포지역자활센터 운영
- 04 코로나19 극복을 위한 김포시사회복지 거버넌스 결의문 체결
- 07 재단 중·장기 발전방안 연구보고회
- 2019 08 김포복지재단 5대 정하영 이사장 취임
- 09 김포복지재단 조직개편 이병우 대표이사 취임
- 2018 04 김포복지재단 사무실 이전
- 12 제6회 62일간의 나눔릴레이(나눔인터뷰) 및 사랑의 온도탑 제막식 진행
- 2017 09 김포복지재단 4대 유승현 이사장 취임
- 12 제5회 62일간의 나눔릴레이(나눔강연) 및 사랑의 온도탑 제막식 진행
- 12 김포시종합사회복지관 재수탁 운영

☐ 인력현황

[단위 : 명]

부 서 명	정 원	현 원	비고
계	11	11	▶ 비상근 이사장 (김포시장) 제외
대표이사	1	1	
경영지원부	3	3	
복지사업부	7	7	

구 분	대표이사 (3급)	부장 (4급)	과장 (5급)	대리 (6급)	주임 (7급)	계
인 원	1	2	3	2	3	11

☐ 예산규모

김포복지재단 예산현황		
[단위 : 천원]		
구 분	2021년 (본예산)	2022년 (본예산)
합 계	5,314,060	6,108,116
운영보조금	1,190,380	1,531,606
연합모금	1,012,300	1,448,055
대행사업	-	-
기본재산출연금	3,000,000	3,000,000
기본재산이자(이월포함)	111,380	128,452
잡수입	-	-

김포복지재단 주요성과

1 김포시 맞춤형 복지정책 연구 추진

□ 복지정책TF팀 운영을 통한 정책연구질 향상

- 김포형 노인통합돌봄체계 구축 연구 실행
- 김포시 5060 신중년 지원방안 연구 실행
- 지역복지 발전을 위한 포럼 실시 등



김포형 노인통합돌봄체계 구축방안 FGI(공공)



김포형 노인통합돌봄체계 구축방안 FGI(당사자)



김포형 노인통합돌봄체계 구축방안 FGI(민간)



김포형 노인통합돌봄체계 구축방안 FGI(통합사례관리사)

2021
김포복지재단
연구사업

김포형 노인통합돌봄 체계 구축 방안

FGI 총 6회 진행
- 관계 공무원 그룹
- 관계 사회복지종사자 그룹
- 노인 당사자 그룹



김포형 노인통합돌봄체계 구축방안 FGI



김포형 노인통합돌봄체계 구축방안 중간보고회



김포시 5060 신중년 지원방안 FGI(시의원)



김포시 5060 신중년 지원방안 FGI(공공)



김포시 5060 신중년 지원방안 FGI(당사자)

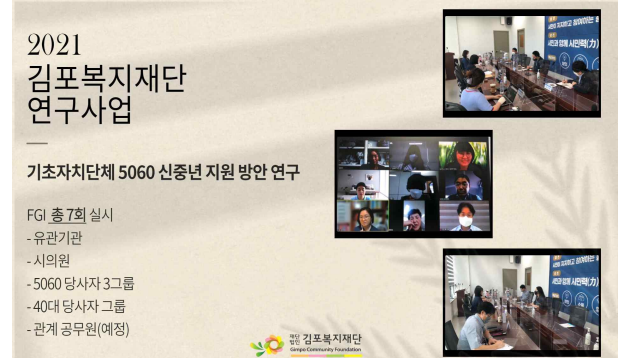

김포시 5060 신중년 지원방안 FGI



김포시 5060 신중년 지원방안 중간보고회



김포형 노인통합돌봄체계 구축방안 공무원 간담회



김포시 5060 신중년 지원방안 최종보고회



김포형 노인통합돌봄체계 구축방안 최종보고회



김포복지재단 제1차 복지포럼 ‘위드코로나, 단계적 일상회복에 따른 사회복지시설 대응방안’



김포복지재단 제1차 복지포럼 ‘위드코로나, 단계적 일상회복에 따른 사회복지시설 대응방안’



김포복지재단 제2차 복지포럼
‘김포시 5060 신중년 지원방안 모색’



김포복지재단 제2차 복지포럼
‘김포시 5060 신중년 지원방안 모색’

2 시민이 시민을 돕는 지역나눔문화 활성화

□ 코로나19 위기 극복을 위한 시민 참여 확대

- 코로나19 위기 극복을 위한 소상공인 소기업 에너지 지원사업 추진
- 시민이 시민을 돕는 개인 참여 나눔 확산을 위한 나눔#(샵) 추진
- 시민참여 모금액 3개년 평균대비 100% 달성(현금 151%달성)

구분	2018		2019		2020		2021	
	건수	금액	건수	금액	건수	금액	건수	금액
소계	4,754	1,987,201	4,895	3,089,281	4,987	3,398,035	4,564	3,761,036
현금	4,367	968,798	4,423	1,322,172	4,609	1,411,953	4,130	2,165,010
현물	387	1,018,403	472	1,767,109	378	1,986,082	434	1,596,026

□ 나눔문화 활성화를 통한 촘촘한 복지그물망 형성

- 취약가구 명절꾸러미 나눔사업 추진
- 코로나19 극복, 지역공동체와 함께하는 찾아가는 행복채움박스 지원



드라이부스루 설명절 지원



찾아가는 행복채움박스

3 사회복지시설 역량강화를 위한 사업 강화

□ 사회복지시설 지원 공모사업 확대

- 프로그램 및 기능보강 공모 지원 확대
- 소규모시설 차량지원 사업 추진(모닝2대)
- 복지시설 컨설팅 사업 다양화(노무, 프로포절, 미션·비전 컨설팅)

	
노무컨설팅	노무컨설팅
	
프로포절 컨설팅	프로포절 컨설팅
	
미션비전컨설팅	미션비전컨설팅

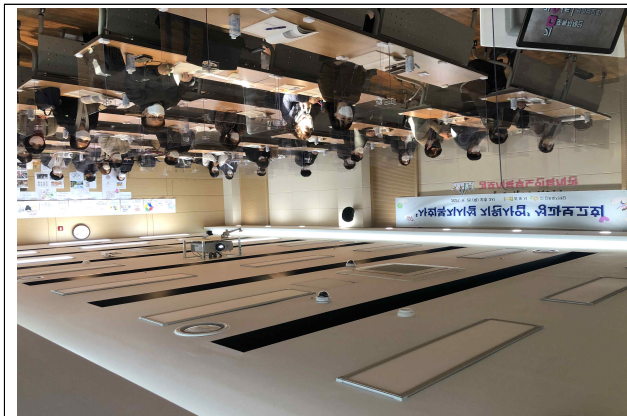

사회복지시설지원사업 성과보고회



사회복지시설지원사업 성과보고회

2021 공모사업 최종 선정발표

공모사업 선정안내

2021년 김포복지재단 프로그램 및 기능보강사업에 최종 선정기관을 안내하오니
각 사업별 유의사항을 참고하시어 사업에 만전을 기해주시기 바랍니다.

프로그램선정기관	기능보강선정기관
(사)한국농아인협회 경기도협회 김포시지회	보경장애인보호작업장
공구는김포지역아동센터	밀알꿈씨(장애인직업재활시설)
월곶지역아동센터	동진프란치스코집(장애인거주시설)
김포시종합사회복지관	예지원(장애인거주시설)
가연마을(장애인거주시설)	김포다문화가족지원센터
양촌읍지역보장협의체	우리두리하나지역아동센터
바달숲(정신재활시설)	꿈이자라는지역아동센터
양곡지역아동센터	팔월지역아동센터
김포시장애인복지관	하성만나지역아동센터
마산동지역보장협의체	대곶지역아동센터
만동선지역아동센터	NH행복꿈터구래지역아동센터
김포다원장애인자립생활센터	김포시노년종합복지관
더불어함께아우민센터	경기김포자활센터
김포이웃살이	

**사업별 지원금액 및 유의사항은 별도 공문 발송 예정이며, 사업계획서 제출은 2021. 4. 30(금)까지 kpcf0302@daum.net으로 제출바랍니다.

프로그램 및 기능보강 공모 지원

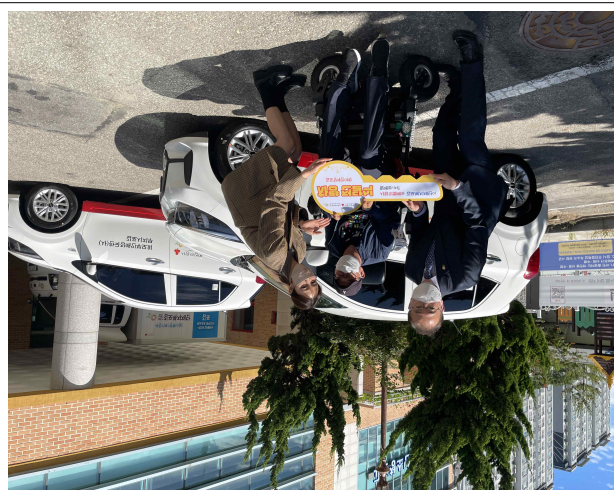

소규모시설 차량지원 사업

4 사회복지종사자 역량강화 및 소진예방 사업 추진

□ 사회복지종사자 대상 다양한 역량강화 교육 진행

- 관내 사회복지시설 종사자 대상 리더교육, 사례관리교육, 노무교육, 법정의무교육 등 전문교육 진행
- 관내 사회복지시설 종사자 대상 소진예방을 위한 힐링배움, 문화나눔, 힐링여행 등 지원(장소 : 제주도)



리더교육



리더교육



사례관리교육



사례관리교육



국민기초생활보장법의 이해



국민기초생활보장법의 이해



노무교육

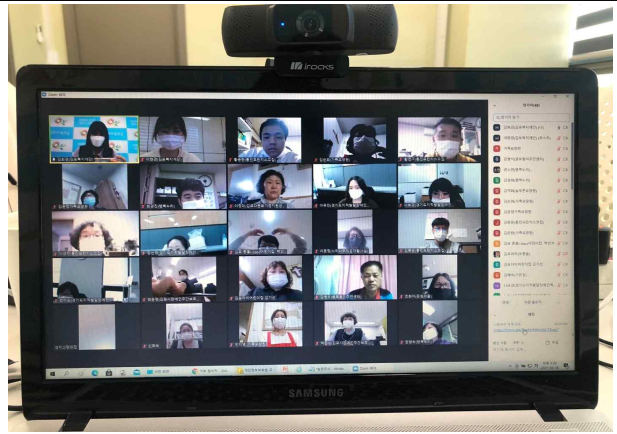

법정의무교육



힐링배움



문화나눔



VR체험



힐링여행



힐링여행



힐링여행

5 민관협력사업을 통한 중간 가교역할 이행

□ 다양한 소통방법을 통한 네트워크 활성화

- 민·관 통합사례관리 회의 실시 및 연합모금 예산 확보
- 복지시설 및 단체와 업무협약 추진
- 김포복지맵 개선사업 추진(시민정보력 네트워크 강화)



김포문화재단, 김포시청소년재단 업무협약



경기복지재단-경기도 시·군 복지재단 업무협약



김포시자원봉사센터 업무 협약



농협시지부 업무 협약



김포시장애인단체연합회 업무 협약



김포우리병원 업무 협약



우아세 in 김포 업무 협약



한국방송통신대학교 업무 협약



김포시건강가정다문화가족지원센터 업무 협약



김포농협 업무 협약



민·관 통합사례관리회의



민·민 통합사례관리회의

6 사회복지인식개선사업을 통한 시민력 강화

□ 김포시민 대상 교육 추진

- 시민복지아카데미 교육 실시
- 영유아 아동을 대상 나눔교육 실시



시민복지아카데미



시민복지아카데미



나눔교육



나눔교육



나눔교육



비대면 나눔교육

7 복지재단 사업 서비스 질 개선

□ 전문가 TF 운영을 통한 서비스 질 개선

- 선도적 복지정책개발 및 김포시민·사회복지종사자 역량강화 회의 진행



복지정책개발 TF



전문성강화 TF

김포복지재단 미션 & 비전

미션

시민이 지지하고 참여하는 풍요로운 복지도시 김포

비전

시민과 함께 **시민력(力)**으로 김포복지정책 실현

전략
목표

시민(주민, 민간, 공공)

재단

- ① 시민이 선도하는 복지체계 강화
- ② 복지정책 참여 기회확대

- ③ 신뢰받는 책임경영

전
략
과
제

- ① 시민의 복지 역량강화 교육
- ② 다양한 네트워크 구축 및 활성화

- ③ 행복나눔 콘텐츠 개발
- ④ 시민 욕구 중심 복지정책개발

- ⑤ 공정하고 투명한 조직 및 사업운영
- ⑥ 조직의 전문성 강화
- ⑦ 차별화된 시설 운영 및 모델사업 제시

리더십
전략

네트워크 활성화를 통한
가치와 나눔

기관 내 협업과 소통
(One Team)

직원의 전문성 강화
및 시민력 강화

핵심
가치

창의



소통



협력



도전



기관장
노력

민관의 거버넌스 역할
충실

직원화합 지속적 강조

사업추진전략 수립
및 이행

2022년 주요업무추진 계획

[단위:천원]

3대 전략목표	8개 추진과제	10개 단위사업	29개 세부사업		사업량
복지정책 참여기회 확대	복지정책 개발	복지정책연구	복지정책연구-포럼		3건
	행복나눔 콘텐츠 개발	지역나눔문화 활성화 사업	공유가치지원사업		4회
			62일간나눔 릴레이		1회/34억(8억)
			나눔천사시민서포터즈		1회/243명
시민이 선도하는 복지체계 강화	취약계층지원	복지그물망 지원사업	행복나눔 지원사업	맞춤형행복나눔지원	12회/216명
				우리김포긴급지원	6,950명
				정기결연지원	2,556명
				미래세대성장사업	60명
			희망드림 지원사업	명절지원사업	280개소/1,540명
				가족기능강화사업	30명
				긴급재해재난사업	600명
				지역사회현안사업	500명
	시민 역량강화	사회복지인식 개선사업	사회복지인식개선사업		15건/1,319명
		사회복지종사자 지원사업	사회복지종사자교육지원사업		15건/682명
			힐링지원 사업	힐링여행	1건/24명
				배움지원	1건/5명
				문화나눔	12건/307명
		사회복지 시설지원	행복한 세상 공모사업	프로그램공모사업	14개소
				기능보강사업	15개소
				기관협력지원사업	30개소
				차량지원사업	2개소
	복지네트워크 구축 및 활성화	민관협력 사업	복지시설건설팅사업		13건
			민관협력 시범사업(시설)		2개소
			행복복지공감아이디어		1건
			사례관리네트워크지원사업		1건
			시민모니터링단사업		5건
신뢰받는 책임경영	공정하고 투명한 조직운영	재단운영	복지네트워크사업		10건
			인건비		-
			퇴직급여		-
			운영경비		-
	조직의 전문성 강화	직원교육	재단운영 이차적립		-
			직원교육		1인 60시간
	수탁시설 운영 지원	수탁시설 운영	수탁시설 운영 지원(법인부담전출금)		시설 3개소 지원

2022년 주요업무추진 목록

[단위:천원]

연번	사 업 명	사 업 기 간	2022년도 사업비		비고
계	11 건	2022.01~2022.12.	보조금	자부담 (연합모금)	
			1,845,049		
			332,794	1,512,255	
1	복지정책 연구·포럼	2022.01~2022.12.	36,400	-	중점
2	지역나눔문화 활성화 사업	2022.01~2022.12.	75,190	38,055	중점
3	복지그물망지원사업	2022.01~2022.12.	100,560	960,410	중점
4	사회복지인식개선사업	2022.01~2022.12.	45,422	9,590	중점
5	사회복지종사자 교육지원사업	2022.01~2022.12.	19,954	-	계속
6	사회복지종사자 힐링지원사업	2022.01~2022.12.	20,500	-	계속
7	사회복지시설지원	2022.01~2022.12.	-	380,000	계속
8	복지시설 컨설팅사업	2022.01~2022.12.	19,300	-	계속
9	민관협력 사업	2022.01~2022.12.	9,048	60,000	중점
10	직원교육	2022.01~2022.12.	6,420	-	계속
11	재단 수탁복지시설관리 운영	2022.01~2022.12.	-	64,200	계속

2022년도 주요업무계획

1

복지정책 연구 · 포럼

중점
사업

- ❖ 지역적 특성과 시민들의 다양한 복지 욕구를 통해 김포시에서 필요한 복지정책들을 제안하여 김포시 복지발전을 도모

□ 사업개요

- 사업기간 : 2022년 1월 ~ 12월
- 소요예산 : 36,400천원(시비 36,400천원)
- 참여대상 : 사회복지교수, 광역재단 관계자, 시정연구원, 김포시 공무원 등
- 주요내용
 - 다양한 김포시민의 복지욕구에 부합할 수 있는 복지정책 마련을 위한 연구 실시
 - 정책 연구를 바탕으로 복지포럼(세미나, 토론회 등) 개최
 - 전문가(자문단) 정례회의를 통한 김포시 복지발전 방안 논의

□ 추진현황 및 실적

구분	주요사업내용
2019년	<ul style="list-style-type: none"> ○ 김포시 다문화가족 취업실태 조사연구 ○ 김포형 커뮤니티케어 기반 연구 ○ 김포시 북부권 종합발전 계획에 따른 사회복지서비스 확충 방안 연구 ○ 김포시민대상 사회복지정책 공모전(취약계층 위한 사회복지 관련 정책 및 사업)
2020년	<ul style="list-style-type: none"> ○ 재단 중장기 발전 방안 연구 ○ 김포시 노인맞춤돌봄실태 분석을 통한 효과적인 돌봄서비스 제공방안 ○ 김포시 가족정책 수립을 위한 실태조사 ○ 북부권 종합발전 계획에 따른 사회복지서비스 확충방안-종합복지관을 중심으로 연구보고회 ○ 김포복지재단 중·장기 발전 방안 연구보고회 ○ 위드코로나 시대 사회복지시설이 나아가야 할 방향모색 온라인 포럼 ○ 김포시 노인맞춤돌봄 실태분석을 통한 효과적인 돌봄서비스 제공방안 모색 온라인 포럼 ○ 김포시 가족정책 서비스 방향 모색 온라인 포럼 ○ 김포시민대상 사회복지정책 공모전
2021년	<ul style="list-style-type: none"> ○ 김포형 노인통합돌봄체계 구축방안 ○ 기초자치단체 5060 신중년 지원방안 ○ 복지정책개발 TF 4회 ○ 위드코로나, 단계적 일상회복에 따른 사회복지시설 대응 방안 포럼 ○ 김포시 5060 신중년 지원방안 모색 온·오프라인 포럼

□ 추진계획

- 2022. 1. : 연간 세부 추진계획 수립
- 2022. 3. ~ 11. : 정책 연구 진행, 보고서 및 자료집 발간,
연구내용을 바탕으로 복지포럼 개최
- 2022. 11. ~ 12. : 결과보고 및 평가

□ 기대효과

- 김포시 복지 현황과 김포시민의 다양한 복지 욕구에 대한 조사·연구를
통하여 김포 복지정책 도모

추진 부서	복지사업부	부장 류시혁 (070-4488-5845)	과장 김희경 (070-4239-5087)
-------	-------	------------------------	------------------------

- ❖ 지역사회 나눔을 기반으로 다양한 지역 밀착형 사회공헌활동을 전개하고자 사회경제, 환경, 교육, 복지, 문화 환경, 기타 각종 사업을 통해 지역가치체계를 구축하여 시민의 건강한 나눔문화를 확산 함

□ 사업개요

- 사업기간 : 2022년 1월 ~ 12월
- 사업내용 : 기업 및 단체와 주민이 지역사회 공동체 사회적가치를 공유 하고 나눔문화 활성화 추진
- 소요예산 : 113,245천원 (시비 75,190천원/연합모금 38,055천원)
- 참여대상 : 김포시민, 사회복지시설 및 단체, 기부자 등
- 주요내용
 - 공유가치지원사업, 62일간의 나눔릴레이, 나눔천사 시민서포터즈 등 지역나눔문화 활성화 사업을 위한 기부자 개발 및 관리

□ 추진현황 및 실적

구분	주요사업내용
2019년	<ul style="list-style-type: none"> ○ 기부건수 4,895건, 기부금액 3,089,281천원 / 배분건수 16,259건, 배분금액 2,748,270천원 ○ 제2회 나눔천사시민서포터즈 취약계층 183가구(비예산) ○ 제1회 나눔워킹페스티벌(돼지열병으로 인한 미 실시)
2020년	<ul style="list-style-type: none"> ○ 기부건수 4,897건, 기부금액 3,398,035천원 / 배분건수 34,420건, 배분금액 3,131,144천원 ○ 제3회 나눔천사시민서포터즈 취약계층 201가구(10,000천원) ○ 제1회 나눔워킹페스티벌(코로나19로 인한 미 실시) ○ 제8회 62일간의나눔릴레이(38,300천원)
2021년	<ul style="list-style-type: none"> ○ 기부건수 4,563건, 기부금액 3,736,051천원(현금 2,140,010천원, 현물 1,596,040천원) ○ 배분건수 17,025건, 배분금액 2,673,455천원(현금 1,181,209천원, 현물 1,492,246천원) ○ 제4회 나눔천사시민서포터즈 취약계층 221가구(9,470천원) ○ 제9회 62일간의나눔릴레이(37,470천원)

□ 추진계획

- 2022. 3. ~ 4. : 기본계획 수립 및 사회공헌 활동추진
- 2022. 9. : 기관 네트워크 및 세부사업 추진
- 2022. 10. ~ 12. : 62일간의 나눔릴레이 기획 및 홍보영상 제작

□ 기대효과

- 기업 및 단체와 주민이 함께 지역공동체의 다양한 변화에 가치를 창출할 수 있는 긍정적 나눔 문화를 형성함
- 다양한 나눔으로 조화롭고 행복한 삶을 영위할 수 있도록 지역나눔 문화를 확산함

추진 부서

복지사업부

부장 류시혁 (070-4488-5845)

과장 장선화 (070-4488-5840)

- ❖ 지역사회 현안사업에 따라 복지사각지대를 발굴하고 위기 정도에 따라 취약 계층을 지원하여 일상생활 기능을 향상할 수 있도록 함

□ 사업개요

- 사업기간 : 2022년 1월 ~ 12월
- 사업내용 : 취약계층의 생계, 의료, 주거비 등을 지원하여 삶의 질 향상
- 소요예산 : 1,060,970천원(시비 100,560천원/연합모금 960,410천원)
- 참여대상 : 사회복지시설 및 단체 280개소, 취약계층 12,452가구
- 주요내용
 - 취약계층의 위기 상황에 대처하고 맞춤형 지원을 통한 위기 상황해소
 - 명절맞이 취약계층 가구 및 시설 지원을 통해 명절 정서함양제공

□ 추진현황 및 실적

구분	주요사업내용
2019년	<ul style="list-style-type: none"> ○ 관내 취약계층 및 사회복지시설(단체)에게 물품 지원함으로써 따뜻한 명절을 지낼 수 있도록 함 · 설명절 : 사회복지시설 및 단체 124개소(백미 외 3종 24,700천원) · 추석명절 : 사회복지시설 및 단체 138개소(백미 외 1종 27,300천원) ○ 긴급주거비가 필요한 취약계층을 지원함으로써 안정된 삶을 유지할 수 있도록 함 · 화재 2명(1,400천원), 주거환경 7명(11,600천원)
2020년	<ul style="list-style-type: none"> ○ 관내 취약계층 및 사회복지시설(단체)에게 물품 지원함으로써 따뜻한 명절을 지낼 수 있도록 함 · 설명절 : 사회복지시설 및 단체 136개소, 863가구(백미 외 2종 35,029천원) · 추석명절 : 사회복지시설 및 단체 136개소, 949가구(백미 외 1종 39,171천원) ○ 긴급주거비가 필요한 취약계층을 지원함으로써 안정된 삶을 유지할 수 있도록 함 · 생계비 89명(30,000천원) ○ 취약계층가족여행 2곳(김포시노인종합복지관, 김포시건강가정다문화지원센터) 10,000천원
2021년	<ul style="list-style-type: none"> ○ 관내 취약계층 및 사회복지시설(단체)에게 명절 방역꾸러미 물품을 지원함으로써 코로나19를 극복하는 안전한 명절을 지낼 수 있도록 비대면으로 전달 함 · 설명절 : 사회복지시설 및 단체 140개소, 1,108가구(백미 외 2종 31,150천원) · 추석명절 : 사회복지시설 및 단체 150개소, 848가구(백미 외 1종 천원, 48,810천원) ○ 맞춤형행복나눔지원사업으로 지역의 생계, 의료, 주거비 등으로 일상생활이 어려운 가정 지원 생계,의료비, 주거비 등 122가구 ○ 김포희망교육친구 59가구, 김포희망나눔등대 4명 ○ 읍면동을 통한 긴급사례지원지원 1,012가구 ○ 매월 정기적인 지원을 통한 안정된 삶을 영위할 수 있도록 지원 12회/1,585건 ○ 코로나19로 주거체납 및 임대료 지원이 필요한 복지사각지대 발굴을 통한 안정된 주거보금 자리지원 66가구 ○ 코로나19로 가정에 돌봄에 대한 스트레스 및 기타 사유로 심리적 지원이 필요한 가정을 지원 하여 지역사회구성원으로 살아가기 위한 지원 32가구 ○ 코로나19가 장기화됨에 따라 긴급재해재난사업으로 복지사각지대를 발굴, 소상공인의지역경제 활성화, 온라인 학습격차에 따른 아동지원 등의 다각화 사업 추진 2,955건

□ 추진계획

- 2022. 1. : 명절지원사업, 행복나눔 등 세부 추진기획 및 사업계획 추진
- 2022. 3 : 미래세대성장사업 세부 사업계획 추진
- 2022. 5. : 가족기능강화사업 세부 사업계획 추진
- 2022. 6 ~ 10. : 긴급재해재난사업 세부사업계획 추진
- 2022. 12. : 사업안내실시 및 결과보고

□ 기대효과

- 국가적 재해, 재난 상황에 취약계층을 지원하여 안정된 삶의 기회제공
- 지역사회 현안 문제를 공동체가 공유하고 협력하여 취약계층에게 삶의 질 향상할 수 있도록 함

추진부서	복지사업부	부장 류시혁 (070-4488-5845)	과장 장선화 (070-4488-5840)
------	-------	------------------------	------------------------

- ❖ 지역사회 복지공동체 형성에 이바지할 수 있도록 시민 공동체 활동을
지지함으로 시민력 향상과 지역사회 복지발전에 기여

□ 사업개요

- 사업기간 : 2022년 1월 ~ 12월
- 사업내용 : 시민력 향상과 지역사회 복지발전을 위한 시민교육
- 소요예산 : 55,012천원 (시비45,422천원/9,590천원)
- 참여대상 : 관내 사회단체, 유관기관, 시민 등
- 주요내용 :
 - 시민복지아카데미, 복지시민 강사양성, 시민복지 동아리 운영
 - 영유아 및 초등학생 나눔교육 확대 진행
 - 복지 공동체의식 및 역량강화 교육

□ 추진현황 및 실적

구분	주요사업내용
2019년	○ 11건, 나눔교육, 건강관리, 장애인인식개선, 개인정보보호, 성희롱예방, 자존감수업 특강
2020년	○ 13건, 나눔교육, 사회적협동조합의 이해, 장애인인식개선, 개인정보보호, 성희롱예방 등 시민복지교육, 온라인 나눔교육 영상, 비대면 나눔교육 자료 배포
2021년	○ 실 적 : 인식개선사업 15건 ○ 주요내용 : 시민복지아카데미, 대면·비대면 나눔교육, 비대면 나눔교육 자료 배포(7,000명)

□ 추진계획

- 2022. 1. : 세부계획 추진 및 연간계획 안내, 홍보
- 2022. 2. : 시민모임, 관내 사회단체, 유관기관 등 현황파악
- 2022. 2. ~ 11. : 연간계획에 따른 진행 및 결과보고

□ 기대효과

- 지역사회 참여를 기반으로 마을공동체 형성과 복지시민 양성
- 지속적인 시민복지교육을 통한 복지인식 및 시민의식 향상
- 나눔교육 대상 확대를 통한 지역사회 나눔문화 확산

추진 부서	복지사업부	부장 류시혁 (070-4488-5845)	과장 김희경 (070-4239-5087) 주임 허진화 (070-8828-9952)
-------	-------	------------------------	--

- ❖ 사회복지시설 종사자 직급별·영역별 맞춤 전문교육을 통해 종사자 전문성과 시설 운영의 안정화 제고

□ 사업개요

- 사업기간 : 2022년 1월 ~ 12월
- 사업내용 : 사회복지종사자 역량강화
- 소요예산 : 19,954천원(시비19,954천원)
- 참여대상 : 사회복지시설 종사자
- 주요내용
 - 최고관리자 및 중간관리자 교육, 사회복지시설 법정의무교육
 - 인사노무관리 및 전문교육

□ 추진현황 및 실적

구분	주요사업내용
2019년	○ 12건 510명, 영유아시설 노무관리, 아동인권 교육, 응급처치 교육, 법정의무교육, 회계, 노무 등
2020년	○ 15건, 206명, 사회복지시설 최고관리자 교육, 민·관 사례관리자 교육, 회계교육, 노무교육, 법정의무교육
2021년	○ 15건, 630명, 리더교육, 민·관사례관리자교육, 노무교육, 법정의무교육, 국민기초생활보장법의 이해 교육

□ 추진계획

- 2022. 1. ~ 2. : 교육지원사업 세부계획 추진 및 연간계획 안내
- 2022. 3. ~ 12. : 연간계획에 따른 교육 진행 및 결과보고

□ 기대효과

- 사회복지종사자 직급별 교육을 통한 체계적인 조직관리와 시설 운영의 기반 마련
- 민·관사례관리사 대상 사례관리 교육을 통한 사례관리 체계 마련 및 네트워크 형성

추진 부서	복지사업부	부장 류시혁 (070-4488-5845)	과장 김희경 (070-4239-5087) 주임 허진화 (070-8828-9952)
-------	-------	------------------------	--

- ❖ 사회복지 전달체계 최일선에 있는 사회복지종사자들에게 다양한 문화 활동 참여, 종사자 간의 소통 기회를 제공하여 자긍심 향상 및 업무소진 예방

□ 사업개요

- 사업기간 : 2022년 1월 ~ 12월
- 사업내용 : 사회복지종사자 힐링을 위한 다양한 문화활동 지원
- 소요예산 : 20,500천원(시비20,500천원)
- 참여대상 : 사회복지시설 종사자
- 주요내용
 - 힐링여행 : 제주도
 - 배움 : 공모를 통해 개인 배움 활동비 지원
 - 문화나눔 : 도서, 영화, 뮤지컬 등 다양한 문화참여 이용권 지원

□ 추진현황 및 실적

구분	주요사업내용
2019년	○ 힐링나들이: 2건(141명), 쉼/배움지원: 4팀/3건, 문화나눔: 14회
2020년	○ 힐링나들이: 코로나19로 미진행, 쉼/배움지원: 4팀/5건, 문화나눔: 18회
2021년	○ 힐링나들이: 6팀/(24명), 배움지원: 10건, 문화나눔: 15회

□ 추진계획

- 2022. 1. : 세부계획 추진 및 연간계획 안내
- 2022. 1. ~ 12. : 연간계획에 따른 진행(힐링여행, 공모, 문화나눔)
- 2022. 12 : 배움공모 및 힐링여행 결과보고

□ 기대효과

- 다양한 문화활동 참여와 종사자 간의 소통 기회 및 자긍심 향상
- 사회복지사의 다양한 힐링 기회를 통해 업무의 소진 예방 및 역량강화

추진 부서

복지사업부

부장 류시혁 (070-4488-5845)

주임 허진화 (070-8828-9952)

- ❖ 사회복지시설 및 단체의 투명한 지원을 위해 혁신, 지속가능한 프로그램을 지원하고 사회복지사 및 기관의 역량을 향상 할 수 있도록 심층 분석하여 프로그램을 전파하여 김포시 복지발전을 향상함

□ 사업개요

- 사업기간 : 연중
- 사업내용 : 프로그램, 기능보강 등 투명한 공모사업을 통한 사업 보급 강화
- 소요예산 : 380,000천원(연합모금 380,000천원)
- 참여대상 : 사회복지시설 및 단체 61개소
- 주요내용
 - 프로그램, 기능보강 공모사업, 차량공모사업 등을 통한 재단의 사업 보급 추진

□ 추진현황 및 실적

구분	주요사업내용
2019년	<ul style="list-style-type: none"> ○ 기능보강 지원 3기관 / 4,000천원 지원 ○ 소규모시설 난방비 지원 13곳 / 10,000천원
2020년	<ul style="list-style-type: none"> ○ 프로그램 지원 2개소/ 17,000천원 지원 * 기타 연합모금 자원 활용하여 32개소 지원
2021년	<ul style="list-style-type: none"> ○ 프로그램 지원 13개소 / 72,609천원 ○ 기능보강 지원 13개소 / 55,000천원 ○ 기관협력 지원 50개소 / 176,891천원 ○ 차량공모사업 2개소 / 30,000천원

□ 추진계획

- 2022. 1. : 배분심위위원회를 통한 공모사업주제선정 및 사업설명회 개최
- 2022. 2.~3. : 심사 및 선정, 지원금 교부, 사업진행
- 2022. 12. : 결과보고

□ 기대효과

- 김포시 프로그램 및 기능보강사업 등 공모사업을 통하여 복지사업 보급 활성화

추진 부서

복지사업부

부장 류시혁 (070-4488-5845)

과장 장선화 (070-4488-5840)

- ❖ 체계적인 컨설팅 구성을 통한 시설 운영의 전문성과 효율성 제고
- ❖ 컨설팅 분야 확대를 통한 복지시설의 다양한 욕구 충족 및 컨설팅 지원

□ 사업개요

- 사업기간 : 2022년 1월 ~ 12월
- 소요예산 : 19,300천원(시비 19,300천원)
- 참여대상 : 김포시 관내 복지시설
- 주요내용
 - 노무, 프로포절, 미션·비전 등 시설의 욕구에 부합하는 컨설팅 지원

□ 추진현황 및 실적

구분	주요사업내용
2019년	<ul style="list-style-type: none"> ○ 노무컨설팅: 10기관(어린이집 운영을 위한 노무관리 방안) ○ 홍보컨설팅: 1기관(정보전달력, 디자인, 표현 등 3가지 요소를 갖춘 리플렛 제작)
2020년	<ul style="list-style-type: none"> ○ 노무컨설팅: 2기관 <ul style="list-style-type: none"> - 장애인 활동보조인의 근로계약과 취업규칙에 관한 검토 및 노무관리 방안 - 52시간 시행으로 인해 3교대 근무자의 근로계약 및 전반적인 노무관리 검토 ○ 회계컨설팅: 2기관 <ul style="list-style-type: none"> - 신설기관의 사회복지정보시스템 사용 방법 및 예산 관리 방안 - 원천세 및 연말정산 등 각종 세금 신고방법 - 사업관련 지출 절차 및 증빙서류 관리 ○ 홍보컨설팅: 1건 <ul style="list-style-type: none"> - 시설에서 생산되는 생상품 홍보 방법 - 생상품 판매 홈페이지 운영 및 관리 방안
2021년	<ul style="list-style-type: none"> ○ 노무컨설팅: 6회 <ul style="list-style-type: none"> - 노인주야간보호센터의 근로계약과 취업규칙에 관한 검토 및 노무관리 방안 - 운영지침 검토 및 개정방안 마련 ○ 프로포절컨설팅: 7회 <ul style="list-style-type: none"> - 체계적인 사회복지프로그램 계획서 작성 방법과 핵심 쟁점 제시 - 기부자의 기부 트렌드 현황 및 트렌드에 맞는 계획서 구성 방법 ○ 미션·비전 컨설팅: 9회 <ul style="list-style-type: none"> - 조직 구성원의 참여를 통한 체계화된 공동의 목표와 공유된 가치체계 마련 - 조직 공동의 목적에 대한 인식과 에너지 방향을 일치시켜 조직의 목표를 실현할 있도록 방향 제시 - 조직 공동의 핵심가치, 사명, 비전 도출 - 조직의 전략목표 및 중장기 계획 수립을 위한 방향 제시 ○ 성과보고회 1회

□ 추진계획

- 2022. 1. ~ 2. : 세부 추진계획 수립 및 분야별 컨설턴트 섭외
- 2022. 3. ~ 8. : 기관 수요 파악 및 접수, 신청기관 대상 세부 컨설팅 요청사항 파악
- 2022. 3. ~ 10. : 신청기관 컨설팅 진행
- 2022. 11. ~ 12. : 성과보고회 진행 및 결과보고 · 평가

□ 기대효과

- 전문 컨설턴트의 자문을 통한 최적의 차별화 된 솔루션 제공 및 조직 운영의 전문성 및 효율성 제고
- 컨설팅 기관 확대를 통해 관내 복지시설 역량강화 도모

추진 부서	복지사업부	부장 류시혁 (070-4488-5845)	과장 김희경 (070-4239-5087)
-------	-------	------------------------	------------------------

- ❖ 민·관 사례관리 체계 마련을 통한 유기적인 사례관리망 구축
- ❖ 김포시 복지네트워크 구축을 통한 재단 사업의 활성화
- ❖ 복지공감아이디어를 통한 시민과의 소통 및 사업 활성화
- ❖ 시민모니터링단 운영을 통한 재단 사업의 시민 의견 반영

□ 사업개요

- 사업기간 : 2022년 1월 ~ 12월
- 소요예산 : 69,048천원(시비 9,048천원/연합모금 60,000천원)
- 참여대상 : 일반시민, 복지종사자, 관련 유관단체 등
- 주요내용
 - 지역 기업, 사회복지시설 및 단체 등과의 MOU체결을 통해 김포시 복지네트워크 구축
 - 민·관 통합사례 체계 마련 및 민·관 사례관리 종사자 네트워크 활성화 및 상호협력의 장 마련
 - 시민과의 소통의 장 마련을 통해 재단 사업 발전 도모

□ 추진현황 및 실적

구분	주요사업내용
2019년	<ul style="list-style-type: none"> ○ MOU협약: 서울여성병원 외 3건 ○ 복지공감아이디어 나눔UCC 공모전: 최우수상 1팀, 우수상 2팀, 장려상 1팀 시상
2020년	<ul style="list-style-type: none"> ○ MOU협약: 김포시노인종합복지관 외 15건 ○ 복지공감아이디어 나눔UCC 공모전: 최우수상 1명, 우수상 3명, 노력상 1명 시상 ○ 사회복지가이드북 앱제작
2021년	<ul style="list-style-type: none"> ○ MOU협약: 경기복지재단 외 12건 ○ 민관협력시범사업: 김포시 복지과 희망복지팀, 김포시종합사회복지관 연계 협력사업 ○ 복지네트워크지원사업: 민관 사례관리 담다얏 네트워크 1건 ○ 복지공감아이디어 나눔캐릭터 공모전: 최우수상 1명, 우수상 1명, 장려상 5명 시상 ○ 김포복지맵 개선사업

□ 추진계획

- 2022. 1. ~ 2. : 세부 추진계획 수립
- 2022. 1. ~ 11. : 지역 기업, 사회복지시설 및 단체 등 업무협약(수시진행)
- 2022. 2. ~ 11. : 네트워크사업 및 시민모니터링단 진행
- 2022. 8. ~ 11. : 복지공감 아이디어 공모 진행
- 2022. 11. ~ 12. : 결과보고 및 평가

□ 기대효과

- 사회복지시설 및 단체, 기업 등과의 상호 협력을 통한 김포시 복지 네트워크 마련
- 민·관 사례관리 체계 및 네트워크 마련을 통한 사례관리의 전문성 제고
- 김포시민과의 소통을 통한 재단 사업의 효율성 제고

추진 부서

복지사업부

부장 류시혁 (070-4488-5845)

과장 김희경 (070-4239-5087)

- ❖ 김포복지재단 임직원의 역량강화를 통한 재단사업 발전을 꾀하고자 함.
- ❖ 투명하고 공정하며 합리적인 업무 수행을 위한 윤리경영교육 확대, 직무능력 강화

□ 사업개요

- 사업기간 : 2022년 1월 ~ 12월
- 소요예산 : 6,420천원(시비 6,420천원)
- 참여대상 : 김포복지재단 전직원
- 주요내용
 - 의무교육(4대폭력예방, 아동학대예방, 장애인식개선, 부패방지교육 등)
 - 직무별 교육(인사, 회계, 지역사회, 사회적 가치, 모금, 배분 등)

□ 추진현황 및 실적

구분	주요사업내용
2019년	○ 임직원 교육 실적 - 내부교육 114시간 / 외부교육 686.8시간 1인당 평균 80.1시간
2020년	○ 임직원 교육 실적 - 내부교육 288.4시간 / 외부교육 514.2시간 1인당 평균시간 89.2시간
2021년	○ 임직원 교육 실적 - 내부교육 283시간 / 외부교육 891.5시간 1인당 평균 99.1시간 * 1개월 미만 근로자 제외(37시간)

□ 추진계획

- 2022. 1. ~ 2. : 세부 추진계획 수립
- 2022. 3. ~ 11. : 임직원 교육진행
- 2022. 11. ~ 12. : 결과보고 및 평가

□ 기대효과

- 개인별 필요한 직무교육을 통해 사업계획 및 운영의 활성화로 차별화된 모델사업을 관내 시설에 제시
- 기본 소양 및 전문 지식을 바탕으로 투명하고 합리적인 업무 수행

- ❖ 전문적 관리 운영을 통해 지역 내 복지서비스 제공 및 기관간의 네트워크 강화를 통한 시너지 효과 극대화
- ❖ 수탁·지정기관 운영 전반에 대한 지도점검을 통해 건전한 예산운영과 시설운영의 효율성을 제고하고자 함

□ 사업개요

구분	김포시종합사회복지관	경기김포지역자활센터	김포시성인장애인주간보호센터
수탁기간	`17.12.13. ~ `22.12.12.	`20. 1. 1. ~ 계속	`20. 12. 10. ~ 계속
위 치	김포시 사우중로 100	김포시 양촌읍 황금1로80번길 55	김포시 사우중로 100
소요예산	50,000천원	10,000천원	4,200천원

□ 추진현황 및 실적

구분	주요사업내용
2019년	<ul style="list-style-type: none"> ○ 연1회 지도점검 ○ 수시보고 및 점검
2020년	<ul style="list-style-type: none"> ○ 5월 연1회 지도점검 실시 ○ 분기별 복무점검(김포시종합사회복지관) ○ 월1회 법인회의(김포시종합사회복지관, 경기지역자활센터) ○ 수시보고 및 점검
2021년	<ul style="list-style-type: none"> ○ 연1회 지도점검(주무부서) 실시(김포시종합사회복지관) ○ 분기별 복무점검, 수시보고 및 점검 ○ 월1회 법인회의 ○ 종합감사실시(매 3년)

□ 추진계획

- 2022. 02. : 결산 감사(감사보고서)
- 2022. 01. ~ 12. : 복지관 분기별 복무점검
- 2022. 상반기 중 : 김포시종합사회복지관 지도점검
- 기타 : 월 1회 업무공유 및 회의 진행, 연 1회 이상 법인워크숍 및 교육 진행

□ 기대효과

- 지속적 관리 운영을 통한 기관 및 종사자의 안정화
- 기관간 상호 교류를 통한 시너지 효과의 극대화

추진 부서	경영지원부	부장 이민영 (070-4488-5842)	과장 김민주 (070-4239-5086)
-------	-------	------------------------	------------------------